



PREFEITURA MUNICIPAL DE FORTIM

LEI ORÇAMENTÁRIA – 2026

LEI N° 1.164, DE 13/11/2025





MUNICÍPIO DE FORTIM

LEI Nº 1164/2025, DE 13 DE NOVEMBRO DE 2025

ESTIMA AS RECEITAS E FIXA AS
DESPESAS MUNICIPAIS ALUSIVAS AO
EXERCÍCIO FINANCEIRO DE 2026.

A **PREFEITA MUNICIPAL DE FORTIM/CE** faz saber que a Câmara Municipal aprovou e é sancionada e promulgada a seguinte Lei:

CAPÍTULO I DAS DISPOSIÇÕES PRELIMINARES

Art. 1º Esta Lei estima a receita do Município de Fortim para o exercício financeiro de 2026 no montante de R\$ 140.681.059,10 (cento e quarenta milhões seiscentos e oitenta e um mil cinquenta e nove reais e dez centavos) e fixa a despesa em igual valor, compreendendo, nos termos do art. 165, § 5º, da Constituição da República Federativa do Brasil de 1988, da Lei Orgânica do Município e da Lei n.º 1.131, de 27 de maio de 2025, que define as Diretrizes Orçamentárias do Município para o ano de 2026:

I — o Orçamento Fiscal, referente aos Poderes do Município, seus fundos, órgãos e entidades da Administração municipal;

II — o Orçamento da Seguridade Social, abrangendo todas as entidades, os fundos e os órgãos da Administração a ele vinculados.

CAPÍTULO II DOS ORÇAMENTOS FISCAL E DA SEGURIDADE SOCIAL

Seção I Da estimativa da receita

Art. 2º A receita total foi estimada em R\$ 140.681.059,10 (cento e quarenta milhões seiscentos e oitenta e um mil cinquenta e nove reais e dez centavos) para os Orçamentos Fiscal e da Seguridade Social, conforme anexos desta Lei.

Seção II Da fixação da despesa

Art. 3º A despesa orçamentária, no mesmo valor da receita orçamentária, é fixada em R\$ 140.681.059,10 (cento e quarenta milhões seiscentos e oitenta e um mil cinquenta e nove reais e dez centavos) com o seguinte desdobramento:

I — no Orçamento Fiscal, em R\$ 96.491.083,84 (noventa e seis milhões quatrocentos e noventa e um mil oitenta e três reais e oitenta e quatro centavos);

II — no Orçamento da Seguridade Social, em R\$ 44.189.975,26 (quarenta e quatro milhões cento e oitenta e nove mil novecentos e setenta e cinco reais e vinte e seis centavos).



MUNICÍPIO DE FORTIM

Seção III

Da distribuição da despesa por unidade orçamentária

Art. 4º A despesa fixada, à conta de recursos previstos neste Capítulo, é apresentada por unidade orçamentária, conforme desdobramento de que tratam os quadros constantes nos anexos que integram esta Lei.

Seção IV

Da autorização para a abertura de créditos suplementares

Art. 5º Fica o Poder Executivo municipal, nos termos da Lei federal n.º 4.320, de 17 de março de 1964, combinado com o disposto no art. 16 da Lei Municipal nº 1.131, de 27 de maio de 2025, autorizado a abrir créditos adicionais suplementares até o limite de 70% (setenta por cento) do total da despesa fixada nesta Lei para os Orçamentos Fiscal e da Seguridade Social, com a finalidade de atender a insuficiências nas dotações orçamentárias consignadas aos grupos de despesas de cada categoria de programação, mediante a utilização de recursos provenientes:

I – da anulação parcial ou total de dotações orçamentárias, nos termos do art. 43, § 1º, inciso III, da Lei federal n.º 4.320, de 17 de março de 1964;

II – da Reserva de Contingência.

Art. 6º Fica o Poder Executivo, nos termos do inciso V, do art. 167, da Constituição Federal/88 e artigos 7º, 42 e inciso I do art. 43, da Lei Federal nº 4.320/64, autorizado a abrir Crédito Adicional Suplementar - *Superávit* Financeiro, por Fonte de Recursos.

§ 1º Entende-se por *Superávit* Financeiro a diferença positiva entre o ativo financeiro e o passivo financeiro, apurada por Fonte de Recursos, em 31 de dezembro de 2025.

Art. 7º Fica o Poder Executivo, nos termos do inciso V, do art. 167, da Constituição Federal/88 e artigos 7º, 42 e inciso II do art. 43, da Lei Federal nº 4.320/64, autorizado a abrir Crédito Adicional Suplementar - Excesso de Arrecadação, por Fonte de Recursos.

§ 1º Entende-se por Excesso de Arrecadação o recebimento de recursos não previstos na Lei Orçamentária de 2026 e a diferença positiva entre a receita prevista na Lei Orçamentária de 2026 e a receita efetivamente realizada, por Fonte de Recursos, considerando-se, ainda, a tendência do exercício.

Art. 8º Fica o Poder Executivo, nos termos do inciso V, do art. 167, da Constituição Federal/88 e artigos 7º, 42 e inciso IV do art. 43, da Lei Federal nº 4.320/64, autorizado a abrir Crédito Adicional Suplementar - Operação de Crédito.

Art. 9º Como disposto no art. 17 da Lei nº 1.131, de 27 de maio de 2025, Lei de Diretrizes Orçamentárias, o limite autorizado no artigo 5º não será onerado quando o crédito suplementar se destinar a atender:



MUNICÍPIO DE FORTIM

I - pagamentos de despesas decorrentes de sentenças judiciais, obrigações tributárias, amortização, juros e encargos da dívida;

II - despesas financiadas com recursos vinculados, operações de crédito e convênios;

III - insuficiências de dotações consignadas aos programas finalísticos das funções de Educação, Saúde e ações de governo destinadas à proteção da criança e adolescente, do idoso, das pessoas com deficiência e das famílias em situação de vulnerabilidade social, observadas as normas de aplicação de cada um;

IV - incorporação do excesso de arrecadação, apurado conforme o disposto no § 3º, do art. 43, da Lei nº 4.320/64 e por fonte/destinação de recursos, inclusive de recursos vinculados de Fundos Especiais, do Fundo Nacional de Manutenção e Desenvolvimento da Educação Básica e de Valorização dos Profissionais da Educação–Fundeb e das transferências constitucionais e legais referentes ao Sistema Único de Saúde - SUS;

V - incorporação do superávit financeiro, apurado por fonte/destinação de recursos, até o limite apurado no Balanço Patrimonial – Quadro do Superávit/Déficit Financeiro, do exercício de 2025.

Art. 10. As alterações orçamentárias que não modifiquem o valor global da categoria de programação e do grupo de despesa não são caracterizadas como créditos adicionais por não alterarem o valor das dotações e poderão ocorrer para ajustar a modalidade de aplicação, o elemento de despesa e as fontes de recursos, podendo ser realizadas por Ofício do Chefe do Poder Executivo ou mediante Portaria da Secretaria de Administração e Finanças.

Parágrafo único. A categoria de programação compreende o detalhamento das despesas das unidades orçamentárias pelos seguintes classificadores: função, subfunção, programa e ação.

Art. 11. Nos termos do § 2º, do art. 53 da Lei nº 1.131, de 27 de maio de 2025 – Lei de Diretrizes Orçamentárias, as dotações orçamentárias financiadas pelas fontes de recursos originárias da mesma receita base poderão ser remanejadas entre si, observados os limites de aplicação exigidos pela Constituição Federal.

Art. 12. A autorização contida no art. 9º, *caput* e incisos I a V, art. 10 e art. 11, abrange também os programas e ações que forem incluídos na Lei Orçamentária através de créditos especiais.

CAPÍTULO III DA AUTORIZAÇÃO PARA CONTRATAÇÃO DE OPERAÇÕES DE CRÉDITO

Art. 13. Em cumprimento ao disposto no art. 32, § 1º, inciso I, da Lei nº 101, de 4 de maio de 2000, Lei de Responsabilidade Fiscal, fica autorizada a contratação das operações de crédito no exercício de 2025, nos termos do inciso I do art. 16 da Lei Municipal nº 1.131, de 27 de junho de 2025, Lei de Diretrizes Orçamentárias para 2025.



MUNICÍPIO DE FORTIM

CAPÍTULO IV DAS DISPOSIÇÕES FINAIS

Art. 14. Fica automaticamente atualizado, com base nos valores desta Lei, o montante previsto para as receitas, despesas, resultado primário e resultado nominal, constante dos anexos de metas da Lei Diretrizes Orçamentárias para o exercício financeiro de 2026.

Art. 15. Integram esta Lei os seguintes anexos:

- I – Mensagem;
- II – Texto da lei;
- III – Quadros orçamentários consolidados;
- IV – Anexos dos Orçamentos Fiscal e da Seguridade Social, discriminando a receita e a despesa por fontes/destinação de recursos, na forma da legislação vigente.
- V – demonstrativo da fixação da despesa para aplicação de recursos referentes à manutenção e desenvolvimento do ensino nos termos do art. 212 da Constituição Federal;
- VI – demonstrativo da fixação da despesa para aplicação de recursos referentes às ações e serviços públicos de saúde de que trata o art. 7º da Lei Complementar nº 141, de 13/01/2012; e
- VII – demonstrativo da Receita Corrente Líquida estimada;
- VIII – demonstrativo da Despesa com Pessoal fixada.

Parágrafo único. Os quadros orçamentários a que se refere o inciso III, deste artigo, são os seguintes:

- I – demonstrativo da receita;
- II – demonstrativo da receita e da despesa segundo as categorias econômicas;
- III – demonstrativo da despesa por fonte de recursos;
- IV – demonstrativo da despesa por função;
- V – demonstrativo da despesa por grupo de natureza da despesa e modalidade de aplicação;
- VI – demonstrativo da despesa por Poder e Órgão;
- VII – despesa fixada por Órgão e Unidade Orçamentária;
- VIII – programa de trabalho;
- IX – demonstrativo analítico da receita classificada por fonte de recursos.

Art. 16. A Chefe do Poder Executivo fixará, por Decreto, o Quadro de Detalhamento da Despesa – QDD, por elemento de despesa das atividades, projetos e operações especiais, constantes dos anexos desta Lei.

Art. 17. A Prefeita Municipal, até 30 dias após a publicação desta Lei, estabelecerá a programação financeira e o cronograma de execução mensal de desembolso das diversas unidades orçamentárias do Poder Executivo, em



MUNICÍPIO DE FORTIM

conformidade com o disposto no art. 8º da Lei complementar nº 101, de 4 de maio de 2000.

Art. 18. Esta Lei entra em vigor a partir de 1º de janeiro de 2026.

PAÇO MUNICIPAL DE FORTIM/CE, em de 13 de novembro de 2025.

DELMA DA COSTA DOS SANTOS

Prefeita Municipal



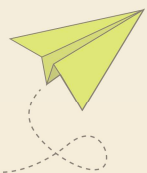
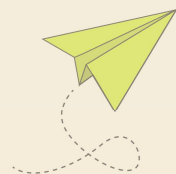

ORÇAMENTO 1ª INFÂNCIA – 2026

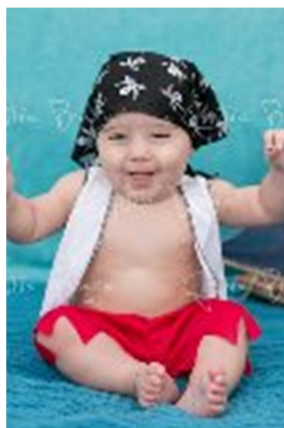

“As crianças, quando bem cuidadas, são uma semente de paz e esperança.”
Zilda Arns Neumann

Primeira Infância – O futuro começa aqui

Em consonância com o Pacto Cearense pela Primeira Infância, iniciativa do Tribunal de Contas do Estado do Ceará que “consolida o compromisso entre instituições públicas e privadas com o desenvolvimento integral das crianças”, a Prefeitura de Fortim busca fortalecer a atenção à Primeira Infância por meio de ações intersetoriais, especialmente entre as Secretarias de Educação, Saúde e Desenvolvimento Social.

O Município conta com o Plano Municipal pela Primeira Infância, no qual foram traçadas ações no âmbito da Educação, Saúde, Assistência Social, Cultura e Lazer, Direitos da Cidadania e enfrentamento à violência, com vigência para o período de 10 anos, a partir do exercício de 2022.

Cumprе destacar que somente com a atuação do Tribunal de Contas do Estado do Ceará, as ações direcionadas à Primeira Infância ganham destaque nos instrumentos de planejamento, ora sendo informada a composição das ações exclusivas e não exclusivas constantes da Lei Orçamentária de 2025, a inclusão no Plano Plurianual 2026-2029 de programa específico para as ações exclusivas da

Primeira Infância, e a inclusão do Orçamento da Primeira Infância para o exercício de 2026.

Essas ações, assim como as ações não exclusivas elencadas no quadro anexo, serão objeto de acompanhamento pelo Comitê Gestor Intersectorial instituído para tal fim, que também fará o monitoramento e avaliação dessas ações.

Ressalte-se que serão adotados critérios para estimar os gastos com a Primeira Infância com base em dados do Censo IBGE 2022 e do Censo Escolar 2024. Observar-se-á, ainda, a orientação do Tribunal de Contas do Estado na elaboração do Orçamento da Primeira Infância para o exercício de 2026 e seguintes, constante do Manual de Classificação Orçamentária dos Gastos com a Primeira Infância, bem como o Guia de Apuração do Gasto Social com a Primeira Infância para Municípios, disponibilizado pelo UNICEF.

Para fins de cálculo da proporcionalidade, o município utilizou a metodologia proposta pelo TCE e UNICEF, conforme dados abaixo especificados:

- População do Município
- Criança de 0 a 6 anos

Cálculo P1: $1.543/17.294=8,92\%$

Fonte: IBGE Censo 2022 e para identificar o nº de criança de 0 a 6 anos, Relatório 1ª Infância 1º - Fundação Maria Cecília Souto Vidigal.

- Alunos com deficiência na rede escolar
- Crianças de 0 a 6 anos com deficiência na rede escolar

Cálculo P2: $38/142=26,76\%$

Fonte: Censo Escolar II 2024

- Nº de Alunos na rede escolar
- Crianças de 0 a 6 anos na rede escolar

Cálculo P3: $712/2802=25,41\%$

Fonte: Censo Escolar I e II 2024

- Nº de Crianças e Adolescentes no Município
- Crianças de 0 a 6 anos

Cálculo P4: $1.543/4.392=35,13\%$

Fonte: IBGE Censo 2022

Obs.: O Censo 2022 não informa a população até 18 anos, mas até 19 anos. O número acima foi obtido reduzindo em 1/5 a população informada para a faixa etária 15 a 19 anos.

ORÇAMENTO PRIMEIRA INFÂNCIA
DEMONSTRATIVO POR FUNÇÃO, SUBFUNÇÃO, PROGRAMA E AÇÃO

Área	Função / Subfunção	Programa	Ação	Valor Orçado - R\$	Exclusivo (E)	Não Exclusivo (NE)	Valor Orçado 1ª Infância	Ponderador NE	Valor Ponderador (%)
Educação	12.361	0007	Aquisição de Transporte Escolar	5.000,00		X	446,00	P1	8,92
	12.361	0007	Apoio as Atividades Extracurriculares e Comemorativas	10.000,00		X	892,00	P1	8,92
	12.365	0006	Instalação de Bibliotecas em Centros de Educação Infantil	50.000,00	X		50.000,00		
	12.365	0006	Ampliação, Reforma e Equip. de Centros de Educação Infantil	100.000,00	X		100.000,00		
	12.365	0006	Construção e Equipamentos de Centro de Educação Infantil	100.000,00	X		100.000,00		
	12.365	0006	Aquisição de Fardamento e Kits Escolares para Alunos da Educação Infantil	150.000,00	X		150.000,00		
	12.122	0002	Gerenciamento e Manutenção da Secretaria Municipal de Educação	2.820.362,00		X	251.576,29		
	12.361	0007	Manutenção do Transporte Escolar da Educação Básica	1.413.839,00		X	126.114,44	P1	8,92
	12.361	0007	Apoio aos Órgãos Colegiados, Associações, Conselhos e Grêmios Estudandis	1.000,00		X	89,20	P1	8,92
	12.365	0006	Funcionamento da Rede de Educação Infantil (creche e pré-escola)	5.197.401,20	X		5.197.401,20		
	12.365	0006	Manutenção do Programa de Alimentação Escolar - PNAE - EI	325.622,50	X		325.622,50		
	12.367	0007	Desenvolvimento das Ações de Atendimento Educacional Especializado	5.200,00		X	1.391,52	P2	26,76
Cultura	13.392	0011	Estruturação de Equipamentos Culturais	50.000,00		X	4.460,00	P1	8,92
	13.392	0011	Implantação de Biblioteca Pública Inclusiva	10.000,00		X	892,00	P1	8,92
	13.392	0011	Fortalecimento das Ações da Cultura	20.000,00		X	1.784,00	P1	8,92
Esporte	27.813	0020	Construção de Praça "Mais Infância"	10.000,00		X	892,00	P1	8,92
	27.812	0010	Construção/Melhoria de Equipamentos de Esporte e Lazer	10.000,00		X	892,00	P1	8,92
Urbanismo	15.451	0020	Construção de Infraestrutura Pública de Convivência Social	1.200.000,00		X	107.040,00	P1	8,92
	15.452	0018	Funcionamento dos Serviços de Limpeza Urbana e Coleta de Resíduos	4.000.000,00		X	356.800,00	P1	8,92
Habitação	16.482	0019	Construção de Unidades Habitacionais	2.810.000,00		X	250.652,00	P1	8,92
	16.482	0019	Melhorias Sanitárias Domiciliares	50.000,00		X	4.460,00	P1	8,92
	16.482	0019	Assistencia Técnica p/Habitação de Interesse Social	5.000,00		X	446,00	P1	8,92
	16.482	0019	Realização de Melhorias nas Unidades Habitacionais para Famílias de Baixa Renda	10.000,00		X	892,00	P1	8,92
Saneamento	17.512	0020	Implantação/Ampliação de Sistema de Esgotamento Sanitário	100.000,00		X	8.920,00	P1	8,92
	17.544	0020	Expansão/Ampliação e Recuperação do Sistema de Abastecimento de Água	100.000,00		X	8.920,00	P1	8,92
Gestão Ambiental	18.541	0018	Implantação e Manutenção de Centro de Triagem de Resíduos Sólidos	20.000,00		X	1.784,00	P1	8,92
	18.541	0021	Transferência de Recursos a Consórcio Intermunicipal de Resíduos Sólidos	514.000,00		X	45.848,80	P1	8,92
	10.128	0008	Capacitação e Formação de Profissionais da Saúde	5.000,00		X	446,00	P1	8,92
	10.301	0008	Construção de Unidades Básicas de Saúde	8.511,00		X	759,18	P1	8,92
	10.301	0008	Realização do Programa Saúde na Escola	1.100,00		X	279,51	P3	25,41
	10.301	0008	Aquisição de Equipamentos, Mobiliários e Veículos	351.056,42		X	31.314,23	P1	8,92
	10.301	0008	Ampliação e Reforma de Unidades Básicas	95.000,00		X	8.474,00	P1	8,92
	10.301	0006	Fortalecimento das Ações do Programa Rede Cegonha/Rede Alyne	3.000,00	X		3.000,00	P1	8,92
	10.302	0008	Ampliação e/ou Reforma do Hospital	95.000,00		X	8.474,00	P1	8,92

Saúde	10.302	0008	Aquisição de Unidade Odontológica Móvel	5.000,00		X	446,00	P1	8,92
	10.302	0008	Construção do Centro de Atenção Psicossocial - CAPS	5.000,00		X	446,00	P1	8,92
	10.302	0008	Apoio à Pessoas Portadoras de Necessidades Especiais	117.100,00		X	10.445,32	P1	8,92
	10.122	0002	Gerenciamento e Manutenção da Secretaria Municipal de Saúde	3.230.242,70		X	288.137,65	P1	8,92
	10.122	0008	Fortalecimento das Instâncias Colegiadas do SUS	1.000,00		X	89,20	P1	8,92
	10.301	0008	Desenvolvimento e Manutenção de Ações de Atenção Primária à Saúde	10.496.108,28		X	936.252,86	P1	8,92
	10.301	0008	Apoio ao Programa Mais Médicos	198.800,00		X	17.732,96	P1	8,92
	10.301	0008	Realização de Campanhas, Palestras Educativas, Pesquisa e Produção de Informativos	15.000,00		X	1.338,00	P1	8,92
	10.302	0008	Desenvolvimento e Manutenção dos Serviços Especializados em Saúde	685.382,00		X	61.136,07	P1	8,92
	10.302	0008	Manutenção das Atividades do Hospital Municipal	8.230.935,50		X	734.199,45	P1	8,92
	10.302	0008	Transferência de Recursos à Consórcio Público de Saúde	750.600,00		X	66.953,52	P1	8,92
	10.302	0008	Serviços de Coleta e Transporte de Resíduo Hospitalar	110.000,00		X	9.812,00	P1	8,92
	10.303	0008	Manutenção do Programa da Assistência Farmacêutica	270.000,00		X	24.084,00	P1	8,92
	10.304	0008	Manutenção das Atividades de Vigilância Sanitária	196.100,00		X	17.492,12	P1	8,92
	10.305	0008	Manutenção das Atividades de Vigilância em Saúde	1.160.496,00		X	103.516,24	P1	8,92
Assistência Social	08.243	0009	Apoio a Projetos desenvolvidos pelo FMDCA	20.000,00		X	7.026,00	P4	35,13
	08.243	0009	Apoio as Ações Voltadas para a Criança e Adolescente	5.000,00		X	1.756,50	P4	35,13
	08.244	0009	PROCAD-SUAS	23.382,83		X	2.085,75	P1	8,92
	08.245	0009	Execução de Emendas Parlamentares para Assistência Social	7.000,00		X	624,40	P1	8,92
	08.122	0009	Realização da Conferência Municipal da Assistência Social	5.000,00		X	446,00	P1	8,92
	08.242	0009	Promoção, Proteção e Defesa dos Direitos da Pessoa com Deficiência	5.000,00		X	446,00	P1	8,92
	08.122	0009	Fortalecimento do Controle Social	5.000,00		X	446,00	P1	8,92
	08.122	0009	Bloco de Gestão do Programa Bolsa Família e Cadastro Único	255.000,00		X	22.746,00	P1	8,92
	08.122	0009	Bloco de Gestão do SUAS - IGD-SUAS	3.000,00		X	267,60	P1	8,92
	08.122	0009	Gestão Administrativa do FMAS	30.000,00		X	2.676,00	P1	8,92
	08.244	0009	Gestão de Benefícios Eventuais	130.000,00		X	11.596,00	P1	8,92
	08.245	0006	Primeira Infância do SUAS - CRIANÇA FELIZ	226.505,10	X		226.505,10	P1	8,92
	08.245	0009	Bloco de Proteção Social Básica	364.293,13		X	32.494,95	P1	8,92
	08.245	0009	Bloco da Proteção Social Especial de Média e Alta Complexidade (MAC)	119.961,10		X	10.700,53	P1	8,92
	08.122	0002	Gerenciamento e Manutenção da Sec. M. de Assistência Social, Trabalho e Cidadania	2.246.761,00		X	200.411,08	P1	8,92
	08.122	0009	Manutenção dos Conselhos Vinculados a Assistência Social	5.000,00		X	446,00	P1	8,92
	08.122	0009	Manutenção das Atividades do Conselho Tutelar	203.573,00		X	18.158,71	P1	8,92
	08.128	0009	Capacitação de Profissionais da Assistência Social	10.000,00		X	892,00	P1	8,92
	08.422	0009	Atendimento a Mulheres em Situação de Violência Doméstica e Familiar	5.000,00		X	446,00	P1	8,92
TOTAIS				48.787.332,76	6.152.528,80	3.810.686,08	9.963.214,88		

Crianças de 0 a 6 anos 1.543
População do Município 17.294
População até 18 anos* 4.392

Fonte: IBGE - Censo 2022

Criança de 0 a 6 anos, conforme Relatório 1ª Infância 1º - Fundação Maria Cecília Souto Vidigal

*O Censo 2022 não informa a população até 18 anos, mas até 19 anos. O número acima foi obtido reduzindo em 1/5 a população informada para a faixa etária 15 a 19 anos

Nº de alunos Ensino Fundamental 2802
Nº de crianças Educação Infantil 712
Nº de Alunos Educação Especial 142
Nº de Crianças Educação Especial 38

Fonte: INEP 2024 - Censo Escolar

Nº de Docentes da Rede Municipal 316
Nº de Docentes Educação Infantil 71

Fonte: SEDUC. Nº de Professores efetivos e contratados



ORÇAMENTO CRIANÇA E ADOLESCENTE – 2026

ORÇAMENTO CRIANÇA E ADOLESCENTE (OCA)

GARANTIA DE DIREITOS

*Quando vejo uma criança, ela inspira-me dois sentimentos: ternura,
pelo que é, e respeito pelo que pode vir a ser.*

Louis Pasteur

O Direito das Crianças

Toda criança no mundo
Deve ser bem protegida
Contra os rigores do tempo
Contra os rigores da vida.

Criança tem que ter nome
Criança tem que ter lar
Ter saúde e não ter fome
Ter segurança e estudar.

Não é questão de querer
Nem questão de concordar
Os direitos das crianças
Todos têm de respeitar.

Tem direito à atenção
Direito de não ter medos
Direito a livros e a pão
Direito de ter brinquedos.

Mas criança também tem
O direito de sorrir.
Correr na beira do mar,
Ter lápis de colorir...

Ver uma estrela cadente,
Filme que tenha robô,
Ganhar um lindo presente,
Ouvir histórias do avô.

Descer do escorregador,
Fazer bolha de sabão,
Sorvete, se faz calor,
Brincar de adivinhação.

Morango com chantilly,
Ver mágico de cartola,
O canto do bem-te-vi,
Bola, bola, bola, bola!

Lamber fundo da panela
Ser tratada com afeição
Ser alegre e tagarela
Poder também dizer não!

Carrinho, jogos, bonecas,
Montar um jogo de andar,
Amarelinha, petecas,
E uma corda de pular.

Um passeio de canoa,
Pão lambuzado de mel,
Ficar um pouquinho à toa...
Contar estrelas no céu...

Ficar lendo revistinha,
Um amigo inteligente,
Pipa na ponta da linha,
Um bom dum cachorro quente.

Festejar o aniversário,
Com bala, bolo e balão!
Brincar com muitos amigos,
Dar pulos no colchão.

Livros com muita figura,
Fazer viagem de trem,
Um pouquinho de aventura...
Alguém para querer bem...

Festinha de São João,
Com fogueira e com bombinha,
Pé-de-moleque e rojão,
Com quadrilha e bandeirinha.

Andar debaixo da chuva,
Ouvir música e dançar.
Ver carreira de saúva,
Sentir o cheiro do mar.

Pisar descalça no barro,
Comer frutas no pomar,
Ver casa de João-de-Barro,
Noite de muito luar.

Ter tempo pra fazer nada,
Ter quem penteie os cabelos,
Ficar um tempo calada...
Falar pelos cotovelos.

E quando a noite chegar,
Um bom banho, bem quentinha,
Sensação de bem-estar...
De preferência um selinho.

Uma caminha macia,
Uma canção de ninar,
Uma história bem bonita,
Então, dormir e sonhar...

Embora eu não seja rei,
Decreto, neste país,
Que toda, toda criança
Tem direito a ser feliz!!!

[Ruth Rocha](#)

ESTADO DO CEARÁ
PREFEITURA MUNICIPAL DE FORTIM
EXERCÍCIO DE 2026

ORÇAMENTO CRIANÇA E ADOLESCENTE - OCA
DEMONSTRATIVO POR FUNÇÃO, SUBFUNÇÃO, PROGRAMA E AÇÃO

Área	Função / Subfunção	Programa	Ação	(E) / (NE)	Valor Orçado OCA
Educação	12.361	0007	Aquisição de Transporte Escolar	(E)	5.000,00
	12.361	0007	Apoio as Atividades Extracurriculares e Comemorativas	(E)	10.000,00
	12.365	0006	Instalação de Bibliotecas em Centros de Educação Infantil	(E)	50.000,00
	12.365	0006	Ampliação, Reforma e Equip. de Centros de Educação Infantil	(E)	100.000,00
	12.365	0006	Construção e Equipamentos de Centro de Educação Infantil	(E)	100.000,00
	12.365	0006	Aquisição de Fardamento e Kits Escolares para Alunos da Educação Infantil	(E)	150.000,00
	12.122	0002	Gerenciamento e Manutenção da Secretaria Municipal de Educação	(E)	2.820.362,00
	12.361	0007	Manutenção do Transporte Escolar da Educação Básica	(E)	1.413.839,00
	12.361	0007	Apoio aos Órgãos Colegiados, Associações, Conselhos e Grêmios Estudandis	(E)	1.000,00
	12.365	0006	Funcionamento da Rede de Educação Infantil (creche e pré-escola)	(E)	5.197.401,20
	12.365	0006	Manutenção do Programa de Alimentação Escolar - PNAE - EI	(E)	325.622,50
	12.367	0007	Desenvolvimento das Ações de Atendimento Educacional Especializado	(E)	5.200,00
	12.361	0007	Aquisição de Fardamento e Kits Escolares para Alunos do Ensino Fundamental	(E)	250.000,00
	12.361	0007	Construção e Equipamento de Unidades Escolares do Ensino Fundamental	(E)	100.000,00
	12.361	0007	Ampliação, Reforma e Equip. de Unidades Escolares do Ensino Fundamental	(E)	2.933.000,00
	12.361	0007	Construção de Centros Esportivos e Quadras nas Escolas	(E)	100.000,00
	12.361	0007	Adequação de Centros Esportivos e Quatras de Esportes nas Escolas	(E)	500.000,00
	12.306	0007	Manutenção do Programa de Alimentação Escolar - PNAE - EF	(E)	1.105.910,00
	12.361	0007	Execução do Programa Dinheiro Direto na Escola - PDDE	(E)	1.100,00
	12.361	0007	Desenvolvimento e Manutenção do Ensino Fundamental	(E)	27.760.104,10
	12.362	0007	Apoio ao Pré-Vestibular	(NE)	1.270,00
	12.362	0007	Manutenção do Transporte Escolar do Ensino Médio	(NE)	148.844,00
	12.366	0007	Desenvolvimento e Manutenção da Educação de Jovens e Adultos	(NE)	16.611,60
	12.366	0007	Realização do Programa Brasil Alfabetizado	(NE)	3.810,00
Cultura	13.392	0011	Estruturação de Equipamentos Culturais	(NE)	12.700,00
	13.392	0011	Implantação de Biblioteca Pública Inclusiva	(NE)	2.540,00
	13.392	0011	Fortalecimento das Ações da Cultura	(NE)	5.080,00
Esporte	27.813	0020	Construção de Praça "Mais Infância"	(NE)	2.540,00
	27.812	0010	Construção/Melhoria de Equipamentos de Esporte e Lazer	(NE)	2.540,00
	27.812	0010	Realização de Eventos e Projetos Esportivos e de Lazer	(NE)	12.700,00
	27.812	0010	Apoio a Eventos e Projetos Esportivos	(NE)	15.240,00
Urbanismo	15.451	0020	Construção de Infraestrutura Pública de Convivência Social	(NE)	304.800,00
	15.452	0020	Funcionamento dos Serviços de Limpeza Urbana e Coleta de Resíduos	(NE)	1.016.000,00
Habitação	16.482	0019	Construção de Unidades Habitacionais	(NE)	713.740,00
	16.482	0019	Melhorias Sanitárias Domiciliares	(NE)	12.700,00
	16.482	0019	Assistencia Técnica p/Habitação de Interesse Social	(NE)	1.270,00
	16.482	0019	Realização de Melhorias nas Unidades Habitacionais para Famílias de Baixa Renda	(NE)	2.540,00
Saneamento	17.512	0020	Implantação/Ampliação de Sistema de Esgotamento Sanitário	(NE)	25.400,00
	17.544	0020	Expansão/Ampliação e Recuperação do Sistema de Abastecimento de Água	(NE)	25.400,00
Gestão Ambiental	18.541	0018	Implantação e Manutenção de Centro de Triagem de Resíduos Sólidos	(NE)	5.080,00
	18.541	0021	Transferência de Recursos a Consórcio Intermunicipal de Resíduos Sólidos	(NE)	130.556,00
	10.128	0008	Capacitação e Formação de Profissionais da Saúde	(NE)	1.270,00
	10.301	0008	Construção de Unidades Básicas de Saúde	(NE)	2.161,79
	10.301	0008	Realização do Programa Saúde na Escola	(E)	1.100,00
	10.301	0008	Aquisição de Equipamentos, Mobiliários e Veículos	(NE)	89.168,33
	10.301	0008	Ampliação e Reforma de Unidades Básicas	(NE)	24.130,00
	10.301	0006	Fortalecimento das Ações do Programa Rede Cegonha/Rede Alyne	(E)	3.000,00
	10.302	0008	Ampliação e/ou Reforma do Hospital	(NE)	24.130,00
	10.302	0008	Aquisição de Unidade Odontológica Móvel	(NE)	1.270,00
	10.302	0008	Construção do Centro de Atenção Psicossocial - CAPS	(NE)	1.270,00
	10.302	0008	Apoio à Pessoas Portadoras de Necessidades Especiais	(NE)	29.743,40

Saúde	10.122	0002	Gerenciamento e Manutenção da Secretaria Municipal de Saúde	(NE)	820.481,65
	10.122	0008	Fortalecimento das Instâncias Colegiadas do SUS	(NE)	254,00
	10.301	0008	Desenvolvimento e Manutenção de Ações de Atenção Primária à Saúde	(NE)	2.666.011,50
	10.301	0008	Apoio ao Programa Mais Médicos	(NE)	50.495,20
	10.301	0008	Realização de Campanhas, Palestras Educativas, Pesq. e Prod. de Informativos	(NE)	3.810,00
	10.302	0008	Desenvolvimento e Manutenção dos Serviços Especializados em Saúde	(NE)	174.087,03
	10.302	0008	Manutenção das Atividades do Hospital Municipal	(NE)	2.090.657,62
	10.302	0008	Transferência de Recursos à Consórcio Público de Saúde	(NE)	190.652,40
	10.302	0008	Serviços de Coleta e Transporte de Resíduo Hospitalar	(NE)	27.940,00
	10.303	0008	Manutenção do Programa da Assistência Farmacêutica	(NE)	68.580,00
	10.304	0008	Manutenção das Atividades de Vigilância Sanitária	(NE)	49.809,40
	10.305	0008	Manutenção das Atividades de Vigilância em Saúde	(NE)	294.765,98
Assistência Social	08.243	0009	Apoio a Projetos desenvolvidos pelo FMDCA	(E)	20.000,00
	08.243	0009	Apoio as Ações Voltadas para a Criança e Adolescente	(E)	5.000,00
	08.244	0009	PROCAD-SUAS	(NE)	5.939,24
	08.245	0009	Execução de Emendas Parlamentares para Assistência Social	(NE)	1.778,00
	08.122	0009	Realização da Conferência Municipal da Assistência Social	(NE)	1.270,00
	08.242	0009	Promoção, Proteção e Defesa dos Direitos da Pessoa com Deficiência	(NE)	1.270,00
	08.122	0009	Fortalecimento do Controle Social	(NE)	1.270,00
	08.122	0009	Bloco de Gestão do Programa Bolsa Família e Cadastro Único	(NE)	64.770,00
	08.122	0009	Bloco de Gestão do SUAS - IGD-SUAS	(NE)	762,00
	08.122	0009	Gestão Administrativa do FMAS	(NE)	7.620,00
	08.244	0009	Gestão de Benefícios Eventuais	(NE)	33.020,00
	08.245	0006	Primeira Infância do SUAS - CRIANÇA FELIZ	(E)	226.505,10
	08.245	0009	Bloco de Proteção Social Básica	(NE)	92.530,46
	08.245	0009	Bloco da Proteção Social Especial de Média e Alta Complexidade (MAC)	(NE)	30.470,12
	08.122	0002	Gerenciamento e Manutenção da Sec. M. de Assist. Social, Trabalho e Cidadania	(NE)	570.677,29
	08.122	0009	Manutenção dos Conselhos Vinculados a Assistência Social	(NE)	1.270,00
	08.122	0009	Manutenção das Atividades do Conselho Tutelar	(E)	203.573,00
	08.128	0009	Capacitação de Profissionais da Assistência Social	(NE)	2.540,00
	08.422	0009	Atendimento a Mulheres em Situação de Violência Doméstica e Familiar	(NE)	1.270,00
TOTAIS					53.276.223,91

(E) - Orçamento Exclusivo

(NE) Orçamento Não Exclusivo

População do Município 17.294

População até 18 anos* 4.392

Fonte: IBGE - Censo 2022

*O Censo 2022 não informa a população até 18 anos, mas até 19 anos. O número acima foi obtido reduzindo em 1/5 a população informada para a faixa etária 15 a 19 anos

MUNICÍPIO DE FORTIM

PROJEÇÃO DAS RECEITAS E DESPESAS COM MDE

EXERCÍCIO DE 2026

RECEITA RESULTANTE DE IMPOSTOS E TRANSFERÊNCIAS	
1. RECEITA DE IMPOSTOS	13.900.027,96
<i>IPTU</i>	<i>3.444.150,70</i>
<i>ITBI</i>	<i>1.892.408,08</i>
<i>ISS</i>	<i>6.090.438,73</i>
<i>IRRF</i>	<i>2.473.030,45</i>
2. TRANSFERÊNCIAS CONSTITUCIONAIS	63.181.963,76
<i>FPM</i>	<i>39.270.053,94</i>
<i>FPM EXTRAORDINÁRIO</i>	<i>3.749.905,99</i>
<i>ITR</i>	<i>4.394,43</i>
<i>ICMS</i>	<i>18.751.480,51</i>
<i>IPVA</i>	<i>1.344.125,19</i>
<i>IPi</i>	<i>50.483,74</i>
<i>COMP. FINANC. ICMS</i>	<i>11.519,96</i>
3. TOTAL RECEITAS DE IMPOSTOS E TRANSFERÊNCIAS	77.081.991,72
PERCENTUAL A APLICAR EM MDE (25%)	19.270.497,93
(-) TRANSFERÊNCIAS PARA O FUNDEB	11.884.107,57
MÍNIMO A APLICAR COM RECURSOS DE IMPOSTOS E TRANSFERÊNCIAS	7.386.390,36
4 RECEITAS DO FUNDEB	
TRANSFERÊNCIAS FUNDEB	29.105.287,69
<i>COMPLEMENTAÇÃO UNIÃO</i>	<i>14.469.991,84</i>
<i>VAAT</i>	<i>14.395.295,85</i>
<i>VAAF</i>	<i>5.366.505,62</i>
<i>VAAR</i>	<i>7.120.004,93</i>
<i>RENDIMENTO DE APLICAÇÃO FUNDEB</i>	<i>1.908.785,30</i>
5. DEDUÇÃO TRANSFERÊNCIAS	240.000,00
<i>FPM</i>	<i>7.854.010,79</i>
<i>ITR</i>	<i>878,89</i>
<i>ICMS</i>	<i>3.750.296,10</i>
<i>IPVA</i>	<i>268.825,04</i>
<i>IPi</i>	<i>10.096,75</i>
<i>COMP. FINANC. ICMS</i>	<i>0,00</i>
6. RESULTADO LÍQUIDO TRANSFERÊNCIAS FUNDEB	2.585.884,27
7. TRANSFERÊNCIAS DO FNDE	
SALÁRIO EDUCAÇÃO	2.450.475,30
<i>PNAE</i>	<i>1.616.005,80</i>
<i>PDDE</i>	<i>552.672,50</i>
<i>PNATE</i>	<i>1.090,00</i>
<i>OUTRAS TRANSF. FNDE</i>	<i>149.995,20</i>
<i>RENDIMENTO DE APLICAÇÃO FNDE</i>	<i>122.511,80</i>
8. RECEITA TRANSF. CONVÊNIOS	8.200,00
<i>TRANSF. CONVÊNIO UNIÃO</i>	<i>557.955,80</i>
<i>TRANSF. CONVÊNIO ESTADO</i>	<i>0,00</i>
<i>RENDIMENTO DE APLICAÇÃO CONVÊNIOS</i>	<i>557.655,80</i>
9. OUTRAS RECEITAS FINANC. ENSINO	300,00
10. TOTAL RECEITAS ADICIONAIS P/MDE	0,00
	3.008.431,10

- continua -

DESPESAS COM MANUTENÇÃO E DESENVOLVIMENTO DO ENSINO

DESPESAS COM EDUCAÇÃO - MANUTENÇÃO E DESENVOLVIMENTO DO ENSINO	
9. DESPESAS CORRENTES	38.587.736,80
PESSOAL E ENCARGOS SOCIAIS	31.137.674,51
OUTRAS DESPESAS CORRENTES	7.450.062,29
10. DESPESAS DE CAPITAL	4.422.202,00
INVESTIMENTOS	4.422.202,00
11. TOTAL DESPESAS COM MDE	43.009.938,80
14. DESPESAS CUSTEADAS COM OUTRAS RECEITAS	
FUNDEB	17.461.180,12
FNDE	2.450.475,30
CONVÊNIOS	557.955,80
OUTRAS	0,00
15. TOTAL DAS DESPESAS CUSTEADAS COM OUTRAS RECEITAS	18.019.135,92
17. TOTAL DESPESAS RESULTANTES DE IMPOSTOS E TRANSFERÊNCIAS	24.990.802,88
18. PERCENTUAL APLICAÇÃO PROJETADO (%)	32,42%

MUNICÍPIO DE FORTIM

PROJEÇÃO DAS RECEITAS E DESPESAS COM ASPS

EXERCÍCIO DE 2026

RECEITA RESULTANTE DE IMPOSTOS E TRANSFERÊNCIAS	
1. RECEITA DE IMPOSTOS	13.900.027,96
<i>IPTU</i>	3.444.150,70
<i>ITBI</i>	1.892.408,08
<i>ISS</i>	6.090.438,73
<i>IRRF</i>	2.473.030,45
2. TRANSFERÊNCIAS CONSTITUCIONAIS	59.432.057,77
<i>FPM</i>	39.270.053,94
<i>ITR</i>	4.394,43
<i>ICMS</i>	18.751.480,51
<i>IPVA</i>	1.344.125,19
<i>IPI</i>	50.483,74
<i>COMP. FINANC. ICMS</i>	11.519,96
3. TOTAL RECEITAS DE IMPOSTOS E TRANSFERÊNCIAS	73.332.085,73
PERCENTUAL A APLICAR EM ASPS (15%)	10.999.812,86

4. TRANSFERÊNCIAS DO SUS	
RENDIMENTO DE APLICAÇÃO FINANCEIRA	176.000,00
TRANSFERÊNCIAS BLOCO DE ATENÇÃO PRIMÁRIA	7.738.592,48
<i>ATENÇÃO PRIMÁRIA</i>	7.738.592,48
TRANSFERÊNCIAS BLOCO DE ATENÇÃO ESPECIALIZADA	2.232.324,10
<i>ATENÇÃO ESPECIALIZADA</i>	2.163.423,40
<i>OUTRAS UNIÃO E ESTADO</i>	68.900,70
TRANSFERÊNCIAS BLOCO DE VIGILÂNCIA EM SAÚDE	251.003,70
<i>VIGILÂNCIA SANITÁRIA E EM SAÚDE</i>	251.003,70
TRANSFERÊNCIA DO BLOCO DE ASSISTÊNCIA FARMACÊUTICA	6.000,00
TRANSFERÊNCIAS BLOCO DE GESTÃO	1.729.795,10
<i>ASSISTÊNCIA FINANCEIRA ENFERMAGEM</i>	1.729.795,10
5. TOTAL TRANSFERÊNCIAS RECURSOS DO SUS	12.133.715,38

6. RECEITA TRANSF. CONVÊNIOS	347.571,42
<i>TRANSF. CONVÊNIO UNIÃO</i>	344.571,42
<i>TRANSF. CONVÊNIO ESTADO</i>	0,00
<i>RENDIMENTO DE APLICAÇÃO CONVÊNIOS</i>	3.000,00
7. OUTRAS RECEITAS FINANC. ASPS	32.430,79
8. TOTAL RECEITAS ADICIONAIS P/ASPS	380.002,21

DESPESAS COM AÇÕES E SERVIÇOS PÚBLICOS DE SAÚDE

DESPESAS COM SAÚDE	
9. DESPESAS CORRENTES	25.327.094,48
<i>PESSOAL E ENCARGOS SOCIAIS</i>	15.672.856,48
<i>OUTRAS DESPESAS CORRENTES</i>	9.654.238,00
10. DESPESAS DE CAPITAL	703.837,42
<i>INVESTIMENTOS</i>	703.837,42
11. TOTAL DESPESAS COM ASPS	26.030.931,90

continua

12. DESPESAS CUSTEADAS COM OUTRAS RECEITAS	
<i>RECURSOS DO SUS</i>	12.133.715,38
<i>CONVÊNIOS</i>	347.571,42
<i>OUTRAS</i>	32.430,79
13. TOTAL DAS DESPESAS CUSTEADAS COM OUTRAS RECEITAS	12.513.717,59

14. TOTAL DESPESAS RESULTANTES DE IMPOSTOS E TRANSFERÊNCIAS	13.517.214,31
15. PERCENTUAL APLICAÇÃO PROJETADO (%)	18,43%

DESPESA COM PESSOAL DO EXECUTIVO	VALOR ORÇADO
DESPESA BRUTA COM PESSOAL (I)	67.455.517,64
3.1.71.70.00 Rateio p/ particip. em consórcio público	600,00
3.1.90.01.00 Aposentad. , reserva remun. e reformas	6.200.000,00
3.1.90.03.00 Pensões	900.000,00
3.1.90.04.00 Contratação por tempo determinado	11.993.674,10
3.1.90.11.00 vencimentos e vant. fixas pessoal civil	38.986.599,94
3.1.90.13.00 Obrigações patronais	1.363.640,29
3.1.90.16.00 Outras desp. variáveis pessoal civil	3.752,00
3.1.90.91.00 Sentenças judiciais	317.652,21
3.1.90.92.00 Despesas de exercícios anteriores	2.620,80
3.1.90.94.00 Indenizações e restituições trabalhistas	7.771,80
3.1.90.96.00 Ressarcimento de desp. de pessoal requis	3.920,00
3.1.91.13.00 Obrigações patronais	7.254.961,20
3.3.90.34.00 Outras desp. pessoal dec. contrat. terc.	420.325,30
DESPESAS NAO COMPUTADAS (II)	9.716.509,89
3.1.90.01.00 Aposentad. , reserva remun. e reformas	6.200.000,00
3.1.90.03.00 Pensões	900.000,00
3.1.90.04.00 Contratação por tempo determinado	668.670,00
3.1.90.11.00 vencimentos e vant. fixas pessoal civil	1.412.327,22
3.1.90.13.00 Obrigações patronais	8.000,00
3.1.90.91.00 Sentenças judiciais	317.652,21
3.1.90.92.00 Despesas de exercícios anteriores	2.620,80
3.1.90.94.00 Indenizações e restituições trabalhistas	7.771,80
3.1.91.13.00 Obrigações patronais	198.557,86
3.1.91.92.00 Despesas de exercícios anteriores	910,00
TOTAL DE DESPESAS COM PESSOAL DO EXECUTIVO (III) = (I)-(II).....	57.739.007,75
DESPESA COM PESSOAL DO LEGISLATIVO	VALOR ORÇADO
DESPESA BRUTA COM PESSOAL (IV)	3.393.362,00
3.1.90.11.00 vencimentos e vant. fixas pessoal civil	3.030.332,00
3.1.90.13.00 Obrigações patronais	345.000,00
3.1.90.16.00 Outras desp. variáveis pessoal civil	1.010,00
3.1.90.91.00 Sentenças judiciais	1.010,00
3.1.90.92.00 Despesas de exercícios anteriores	1.010,00
3.1.91.13.00 Obrigações patronais	15.000,00
DESPESAS NAO COMPUTADAS (V)	1.010,00
3.1.90.92.00 Despesas de exercícios anteriores	1.010,00
TOTAL DE DESPESAS COM PESSOAL DO LEGISLATIVO (VI) = (IV)-(V).....	3.392.352,00
RECEITA CORRENTE LÍQUIDA PREVISTA - RCL (VIII).....	114.979.663,36
(-) Trans.União relat. remun.age.comun.saúde e de comb.endemias (IX)	910.800,00
REC.CORR. LÍQ.AJUST. P/CÁLCULO LIM.DA DESP.C/PESSOAL (X)=(VIII)-(IX)	114.068.863,36
% DO TOTAL DA DESPESA LÍQUIDA COM PESSOAL	
DO EXECUTIVO SOBRE A RCL (XI) = (III) / (X)	50,62 %

Em R\$ 1,00

LIMITE MÁXIMO DE DESPESA COM PESSOAL - EXECUTIVO - 54,00%		61.597.186,21
<hr/>		
% DO TOTAL DA DESPESA LÍQUIDA COM PESSOAL		
DO LEGISLATIVO SOBRE A RCL (XII) = (VI) / (X)		2,97 %
<hr/>		
LIMITE MÁXIMO DE DESPESA COM PESSOAL - LEGISLATIVO - 6,00%		6.844.131,80
<hr/>		

Ceará
 Governo Municipal de Fortim
 ORÇAMENTO PROGRAMA PARA 2026 - Consolidado
 Receitas por fonte de recurso

Página : 001

Código	Fonte	Valor
1500000000	Recursos não vinculados de impostos	41.189.855,66
1500100100	Receita de imposto e transf. - Educação	10.818.543,81
1500100200	Receita de imposto e transf. - Saúde	13.549.038,10
1501000000	Outros recursos não vinculados	884.057,38
1502000000	Rec. não vinc da compensação de impostos	11.519,96
1540000000	Transferências do FUNDEB - Impostos	581.335,00
1540107000	Transferências do FUNDEB - Impostos 70 %	14.128.656,84
1541000000	Transf. do FUNDEB - Comple. União - VAAF	49.700,00
1541107000	Transf. do FUNDEB 70%-Comple. União-VAAF	7.070.304,93
1542000000	Transf. do FUNDEB - Comple. União - VAAT	965.971,01
1542107000	Transf. do FUNDEB 70%-Comple. União-VAAT	4.400.534,61
1543000000	Transf. do FUNDEB - Comple. União - VAAR	1.908.785,30
1550000000	Transferência do Salário-Educação	1.621.295,80
1551000000	Transferência de recursos do PDDE	1.100,00
1552000000	Transferência de recursos do PNAE	554.172,50
1553000000	Transferência de recursos do PNATE	150.495,20
1569000000	Outras transferências do FNDE	123.411,80
1570000000	Transferência de convênio-União/Educação	100,00
1571000000	Transferência de convênio-Estado/Educação	557.855,80
1600000000	Transferência SUS-Bloco de manutenção	9.402.219,58
1601000000	Transferência SUS-Bloco de estruturação	354.571,42
1604000000	Transf. ag. de saúde e comb. às endemias	915.800,00
1605000000	Transf. complementação piso enfermagem	1.734.795,10
1621000000	Transferência SUS - Governo Estadual	70.900,70
1631000000	Transferência de convênio - União/Saúde	1.000,00
1632000000	Transferência de convênio - Estado/Saúde	2.000,00
1660000000	Transferência de recursos do FNAS	524.503,24
1661000000	Transf. rec. Fundo Estadual Ass. Social	40.997,20
1669000000	Outros recursos à Assistência Social	4.221,00
1700000000	Outros convênios da União	7.347.987,78
1701000000	Outros convênios do Estado	2.501.909,34
1704000000	Transf. União ref.comp.fin. rec. naturais	1.690,52
1705000000	Transf. Estado exploração rec. naturais	2.760,25
1706000000	Transferência especial da União	1.037.360,00
1708000000	Transf. comp. fin. recursos minerais	1.000,00
1719000000	Transf. Aldir Blanc Cultura L14399/2022	200.000,00
1720000000	Transf. petróleo e gás - FEP Lei 9478/97	734.771,35
1750000000	CIDE	19.359,77
1751000000	Contribuição de iluminação pública	2.135.207,20
1752000000	Recursos vinculados ao trânsito	100.000,00
1800111101	RPPS-Previdenciário-Executivo	13.678.295,23
1800111102	RPPS-Previdenciário-Executivo-Comp. Fin	59.000,00
1802000000	Recurso vinculado ao RPPS-Taxa de admini	735.271,97
1899000001	Recursos Direitos da Criança e do Adoles	5.150,00
1899000002	Recursos destinados ao Meio Ambiente	503.553,75
Total		140.681.059,10

ESPECIFICAÇÃO	RECEITAS CORRENTES ORÇADAS
RECEITAS CORRENTES (I)	133.001.986,13
Impostos, Taxas e Contribuições	14.903.547,95
Imposto sobre a propriedade predial e territorial urbana - IPTU	3.444.150,70
Imposto transmissão inter vivos bens imóveis e direitos - ITBI	1.892.408,08
Imposto renda proveniente de qualquer natureza - IRRF	2.473.030,45
Imposto sobre serviços - ISSQN	6.090.438,73
Taxas pelo poder de polícia	951.670,51
Taxas pela prestação de serviços	51.849,48
Contribuições	6.787.225,60
Contribuições sociais	4.653.018,40
Outras receitas de contribuições	2.134.207,20
Receita Patrimonial	2.145.969,42
Receitas de aplicação financeira	2.144.544,18
Outras receitas patrimoniais	1.425,24
Receita de Serviços	65.266,00
Transferências Correntes	108.524.577,26
Cota-parte do FPM	43.019.959,93
Cota-parte do ICMS	18.751.480,51
Cota-parte do IPVA	1.344.125,19
Cota-parte do ITR	4.394,43
Cota-parte do IPI - Municípios	50.483,74
Outras transferências correntes	45.354.133,46
Outras Receitas Correntes	575.399,90
DEDUÇÕES (II)	18.022.322,77
Contribuição do Servidor Cível Ativo	4.653.018,40
Compensações Financeiras entre os Regimes de Previdência	58.000,00
Remuneração dos Recursos do Regime Próprio de Previdência Social - RPPS	1.427.196,80
Dedução para Formação do FUNDEB	11.884.107,57
RECEITA CORRENTE LÍQUIDA (III) = (I) - (II)	114.979.663,36
(-) Transf. da União relat. à remun. dos agentes comunit. de saúde e de combate às endemias (IV)	0,00
RECEITA CORRENTE LÍQUIDA AJUSTADA PARA CÁLCULO DOS LIMITES DA DESPESA COM PESSOAL (V)=(III)-(IV)	114.979.663,36

Governo Municipal de Fortim
ORÇAMENTO PROGRAMA PARA 2026 - Consolidado

Em R\$ 1,00
ATM

DEMONSTRATIVO DAS RECEITAS POR FONTES
E DAS DESPESAS POR FUNÇÕES

F O N T E S		F U N Ç Õ E S	
Receitas Correntes	133.001.986,13	Legislativa	5.190.662,00
Impostos, taxas e contribuições de melho	14.903.547,95	Administração	8.291.387,79
Contribuições	6.787.225,60	Assistência Social	3.682.476,16
Receita Patrimonial	2.145.969,42	Previdência Social	7.839.271,97
Receita de Serviços	65.266,00	Saúde	26.030.931,90
Transferências Correntes	108.524.577,26	Trabalho	322.814,00
Outras Receitas Correntes	575.399,90	Educação	43.872.115,80
Receitas de Capital	11.228.828,54	Cultura	5.030.000,00
Transferências de Capital	11.228.828,54	Urbanismo	20.639.778,10
Receitas Correntes - intra	8.334.352,00	Habitação	2.875.000,00
Contribuições - intra	8.334.352,00	Saneamento	250.000,00
Deduções de Receita	-11.884.107,57	Gestão Ambiental	1.230.997,20
Deduções do FUNDEB	-11.884.107,57	Agricultura	1.014.454,20
Receitas Correntes - retif. - Fundeb	-11.884.107,57	Comércio e Serviços	817.418,00
Transferências Correntes - retif. -	-11.884.107,57	Comunicações	100.000,00
		Energia	24.500,00
		Transporte	790.000,00
		Desporto e Lazer	1.079.279,00
		Encargos Especiais	4.722.677,75
		Reserva de Contingência	6.877.295,23
TOTAL GERAL	140.681.059,10	TOTAL GERAL	140.681.059,10

Governo Municipal de Fortim
ORÇAMENTO PROGRAMA PARA 2026 - Consolidado

Em R\$ 1,00
ATM

DEMONSTRATIVO DAS RECEITAS POR FONTES
E DAS DESPESAS POR USOS

F O N T E S		U S O S	
Receitas Correntes	133.001.986,13	Câmara Municipal	5.190.662,00
Impostos, taxas e contribuições de melho	14.903.547,95	Gabinete do Prefeito	2.649.532,00
Contribuições	6.787.225,60	Secretaria M. de Desenvolvimento Urbano	21.734.278,10
Receita Patrimonial	2.145.969,42	Sec. M.de Assist.Social,Trab.e Cidadania	6.569.476,16
Receita de Serviços	65.266,00	Secretaria Municipal de Saúde	26.030.931,90
Transferências Correntes	108.524.577,26	Sec. M. Empreend.Economia,Ind.e Comércio	410.814,00
Outras Receitas Correntes	575.399,90	Sist.Único de Previd.Social Serv.Público	14.476.567,20
Receitas de Capital	11.228.828,54	Secretaria Municipal de Educação	43.872.115,80
Transferências de Capital	11.228.828,54	Secretaria M. de Agricultura e Pesca	1.114.454,20
Receitas Correntes - intra	8.334.352,00	Secretaria Municipal do Meio Ambiente	1.110.997,20
Contribuições - intra	8.334.352,00	Secretaria Munic. de Turismo e Cultura	5.847.418,00
Deduções de Receita	-11.884.107,57	Controladoria Geral do Município	309.898,00
Deduções do FUNDEB	-11.884.107,57	Sec. M. de Esporte, Juventude e Lazer	1.069.279,00
Receitas Correntes - retif. - Fundeb	-11.884.107,57	Sec. Municipal de Governo e Planejamento	609.932,00
Transferências Correntes - retif. -	-11.884.107,57	Secretaria M.de Administração e Finanças	9.684.703,54
TOTAL GERAL	140.681.059,10	TOTAL GERAL	140.681.059,10

R E S U M O			
RECEITAS CORRENTES.....	129.452.230,56	DESPESAS CORRENTES.....	111.308.936,81
RECEITAS DE CAPITAL.....	11.228.828,54	DESPESAS DE CAPITAL.....	22.494.827,06
		RESERVA DE CONTINGÊNCIA.	6.877.295,23
TOTAL.....	140.681.059,10	TOTAL.....	140.681.059,10

RECEITA SEGUNDO AS CATEGORIAS ECONÔMICAS

CÓDIGO	E S P E C I F I C A Ç Ã O	FONTE	DESDOBRAMENTO	FONTE	CATEG.ECONÔMICA
001.0.0.0.0.0.0.0.0.0.00	Receitas Correntes				133.001.986,13
001.1.0.0.0.0.0.0.0.0.00	Impostos, taxas e contribuições de melhoria			14.903.547,95	
001.1.1.0.0.0.0.0.0.0.00	Impostos		13.900.027,96		
001.1.1.2.0.0.0.0.0.0.00	Impostos sobre o Patrimônio		5.336.558,78		
001.1.1.2.50.0.0.0.0.0.00	Imposto sobre a Propriedade Predial Territorial Urbana	1500000000 1500100100 1500100200	3.444.150,70		
001.1.1.2.50.0.1.0.0.0.00	Imposto sobre a Propriedade Predial Territorial Urbana - Princ.	1500000000 1500100100 1500100200	1.058.942,90		
001.1.1.2.50.0.2.0.0.0.00	Imposto sobre a Propriedade Predial Territorial Urbana - Mul.ju	1500000000 1500100100 1500100200	15.000,00		
001.1.1.2.50.0.3.0.0.0.00	Imposto sobre a Propriedade Predial Territorial Urbana - Dív.at	1500000000 1500100100 1500100200	2.360.207,80		
001.1.1.2.50.0.4.0.0.0.00	Imposto sobre a Propriedade Predial Territorial Urbana - Mj.d.a		10.000,00		
001.1.1.2.53.0.0.0.0.0.00	Imposto Transmissão Inter Vivos Bens Imóveis e Direitos	1500000000 1500100100 1500100200	1.892.408,08		
001.1.1.2.53.0.1.0.0.0.00	Imposto Transmissão Inter Vivos Bens Imóveis e Direitos - Princ.	1500000000 1500100100 1500100200	1.789.108,08		
001.1.1.2.53.0.2.0.0.0.00	Imposto Transmissão Inter Vivos Bens Imóveis e Direitos - Mul.ju	1500000000 1500100100 1500100200	2.000,00		
001.1.1.2.53.0.3.0.0.0.00	Imposto Transmissão Inter Vivos Bens Imóveis e Direitos - Dív.at	1500000000 1500100100 1500100200	99.000,00		
001.1.1.2.53.0.4.0.0.0.00	Imposto Transmissão Inter Vivos Bens Imóveis e Direitos - Mj.d.a		2.300,00		
001.1.1.3.00.0.0.0.0.0.00	Imposto Renda Prov. de Qualquer Natureza		2.473.030,45		
001.1.1.3.03.0.0.0.0.0.00	Imposto sobre a Renda - Retido na Fonte		2.473.030,45		
001.1.1.3.03.1.0.0.0.0.00	Imposto sobre a Renda - Retido na Fonte - Trabalho	1500000000 1500100100 1500100200	2.073.030,45		
001.1.1.3.03.1.1.0.0.0.00	Imposto sobre a Renda - Retido na Fonte - Trabalho - Principal		2.073.030,45		

- continua -

- continuação -

001.1.1.3.03.4.0.00.00.00	Imposto sobre a Renda Retido na Font Outros Rendimentos	1500000000 1500100100 1500100200	400.000,00
001.1.1.3.03.4.1.00.00.00	Imposto sobre a Renda Retido na Font Outros Rendimentos - Princ.		400.000,00
001.1.1.4.00.0.0.00.00.00	Impostos sobre a Produção e Circulaç de Mercadorias e Serviços		6.090.438,73
001.1.1.4.51.0.0.00.00.00	Impostos sobre Serviços		6.090.438,73
001.1.1.4.51.1.0.00.00.00	Imposto sobre Serviços de Qualquer Natureza - ISSQN	1500000000 1500100100 1500100200	6.090.438,73
001.1.1.4.51.1.1.00.00.00	Imposto sobre Serviços de Qualquer Natureza - ISSQN - Princ.	1500000000 1500100100 1500100200	6.061.438,73
001.1.1.4.51.1.2.00.00.00	Imposto sobre Serviços de Qualquer Natureza - ISSQN - Mul.ju	1500000000 1500100100 1500100200	2.000,00
001.1.1.4.51.1.3.00.00.00	Imposto sobre Serviços de Qualquer Natureza - ISSQN - Div.at	1500000000 1500100100 1500100200	25.000,00
001.1.1.4.51.1.4.00.00.00	Imposto sobre Serviços de Qualquer Natureza - ISSQN - Mj.d.a		2.000,00
001.1.2.0.00.0.0.00.00.00	Taxas		1.003.519,99
001.1.2.1.00.0.0.00.00.00	Taxas pelo Exercício do Poder de Polícia		951.670,51
001.1.2.1.01.0.0.00.00.00	Taxas de Inspeção, Controle e Fiscalização	1501000000	610.537,72
001.1.2.1.01.0.1.00.00.00	Taxas de Inspeção, Controle e Fiscalização - Principal	1501000000	518.037,72
001.1.2.1.01.0.2.00.00.00	Taxas de Inspeção, Controle e Fiscalização - Multa e jur. prin	1501000000	2.000,00
001.1.2.1.01.0.3.00.00.00	Taxas de Inspeção, Controle e Fiscalização - Dívida ativa	1501000000	90.000,00
001.1.2.1.01.0.4.00.00.00	Taxas de Inspeção, Controle e Fiscalização - Mul.jur.dív.ativa		500,00
001.1.2.1.04.0.0.00.00.00	Taxa de Controle e Fiscalização Ambiental	1899000002	308.702,00
001.1.2.1.04.0.1.00.00.00	Taxa de Controle e Fiscalização Ambiental - Principal	1899000002	258.702,00
001.1.2.1.04.0.2.00.00.00	Taxa de Controle e Fiscalização Ambiental - Multa e jur. prin	1899000002	500,00
001.1.2.1.04.0.3.00.00.00	Taxa de Controle e Fiscalização Ambiental - Dívida ativa	1899000002	49.000,00
001.1.2.1.04.0.4.00.00.00	Taxa de Controle e Fiscalização Ambiental - Mul.jur.dív.ativa		500,00
001.1.2.1.50.0.0.00.00.00	Taxa de Fiscalização de Vigilância Sanitária	1501000000	32.430,79
001.1.2.1.50.0.1.00.00.00	Taxa de Fiscalização de Vigilância Sanitária - Principal		28.030,79

- continua -

- continuação -		1501000000	
001.1.2.1.50.0.2.00.00.00	Taxa de Fiscalização de Vigilância Sanitária - Multa e jur. prin	1501000000	300,00
001.1.2.1.50.0.3.00.00.00	Taxa de Fiscalização de Vigilância Sanitária - Dívida ativa	1501000000	4.000,00
001.1.2.1.50.0.4.00.00.00	Taxa de Fiscalização de Vigilância Sanitária - Mul.júr.div.ativa		100,00
001.1.2.2.00.0.0.00.00.00	Taxas pela Prestação de Serviços		51.849,48
001.1.2.2.01.0.0.00.00.00	Taxas pela Prestação de Serviços	1501000000	51.849,48
001.1.2.2.01.0.1.00.00.00	Taxas pela Prestação de Serviços - Principal	1501000000	49.349,48
001.1.2.2.01.0.2.00.00.00	Taxas pela Prestação de Serviços - Multa e juros do principal	1501000000	400,00
001.1.2.2.01.0.3.00.00.00	Taxas pela Prestação de Serviços - Dívida ativa	1501000000	2.000,00
001.1.2.2.01.0.4.00.00.00	Taxas pela Prestação de Serviços - Multa e juros da dívida ativa		100,00
001.2.0.0.00.0.0.00.00.00	Contribuições		
001.2.1.0.00.0.0.00.00.00	Contribuições Sociais		4.653.018,40
001.2.1.5.00.0.0.00.00.00	Contribuição para RPPS e Sistema de Proteção Social		4.653.018,40
001.2.1.5.01.0.0.00.00.00	Contribuição do Servidor Civil		4.653.018,40
001.2.1.5.01.1.0.00.00.00	Contribuição do Servidor Civil Ativo	1800111101	4.646.018,40
001.2.1.5.01.1.1.00.00.00	Contribuição do Servidor Civil Ativo Principal	1800111101	4.645.018,40
001.2.1.5.01.1.2.00.00.00	Contribuição do Servidor Civil Ativo Multa e juros do princ		1.000,00
001.2.1.5.01.2.0.00.00.00	Contribuição do Servidor Civil Inati		5.000,00
001.2.1.5.01.2.1.00.00.00	Contribuição do Servidor Civil Inati - Principal	1800111101	5.000,00
001.2.1.5.01.2.1.10.00.00	Contribuição do Servidor Civil Inati - Principal		5.000,00
001.2.1.5.01.3.0.00.00.00	Contribuição do Servidor Civil - Pensionistas		2.000,00
001.2.1.5.01.3.1.00.00.00	Contribuição do Servidor Civil - Pensionistas - Principal	1800111101	2.000,00
001.2.1.5.01.3.1.10.00.00	Contribuição do Servidor Civil - Pensionistas - Principal		2.000,00
001.2.4.0.00.0.0.00.00.00	Contribuição para o Custeio do Servi de Iluminação Pública		2.134.207,20
001.2.4.1.00.0.0.00.00.00	Contribuição para o Custeio do Servi de Iluminação Pública		2.134.207,20
001.2.4.1.50.0.0.00.00.00	Contribuição Custeio do Serviço de Iluminação Pública	1751000000	2.134.207,20
001.2.4.1.50.0.1.00.00.00	Contribuição Custeio do Serviço de Iluminação Pública - Princ.		2.134.207,20
001.3.0.0.00.0.0.00.00.00	Receita Patrimonial		
001.3.1.0.00.0.0.00.00.00	Exploração do Patrimônio Imobiliário do Estado		1.425,24
001.3.1.1.00.0.0.00.00.00	Exploração do Patrimônio Imobiliário do Estado		1.425,24
001.3.1.1.01.0.0.00.00.00	Aluguéis, Arrendamentos, Foros, Laudêmios, Tarifas de Ocupação		1.425,24
001.3.1.1.01.1.0.00.00.00	Aluguéis e Arrendamentos		1.425,24
001.3.1.1.01.1.1.00.00.00	Aluguéis e Arrendamentos	1501000000	1.000,00
001.3.1.1.01.1.1.05.00.00	Aluguéis de Imóveis - Demais - Principal		1.000,00

6.787.225,60

2.145.969,42

- continua -

- continuação -

001.3.1.1.01.1.2.00.00.00	Aluguéis e Arrendamentos	1501000000	200,00
001.3.1.1.01.1.2.05.00.00	Aluguéis de Imóveis - Demais - Multa juros do principal		200,00
001.3.1.1.01.1.3.00.00.00	Aluguéis e Arrendamentos	1501000000	200,00
001.3.1.1.01.1.3.05.00.00	Aluguéis de Imóveis - Demais - Dívid ativa		200,00
001.3.1.1.01.1.4.00.00.00	Aluguéis e Arrendamentos	1501000000	25,24
001.3.1.1.01.1.4.05.00.00	Aluguéis de Imóveis - Demais - Multa juros da dívida ativa		25,24
001.3.2.0.00.0.0.00.00.00	Valores Mobiliários		2.144.544,18
001.3.2.1.00.0.0.00.00.00	Juros e Correções Monetárias		2.144.544,18
001.3.2.1.01.0.0.00.00.00	Remuneração de Depósitos Bancários		717.347,38
001.3.2.1.01.1.0.00.00.00	Remuneração de Dep. Bancários - Gera		717.347,38
001.3.2.1.01.1.1.00.00.00	Remuneração de Dep. Bancários - Gera - Principal		717.347,38
001.3.2.1.01.1.1.10.00.00	Remuneração de Depósitos de Recursos Vinculados - Principal	1720000000	468.274,00
001.3.2.1.01.1.1.10.10.00	Rem. Dep. Banc. Rec. Vinc. - Royalti - Principal	1540000000 1540107000	2.100,00
001.3.2.1.01.1.1.10.15.00	Rem. Dep. Banc. Rec. Vinc.-FUNDEB - Principal	1600000000 1601000000 1604000000 1605000000 1621000000	240.000,00
001.3.2.1.01.1.1.10.20.00	Rem. Dep. Banc. Rec. Vinc. - SUS - Principal	1550000000 1551000000 1552000000 1553000000 1569000000	176.000,00
001.3.2.1.01.1.1.10.25.00	Rem. Dep. Banc. Rec. Vinc. - FNDE - Principal	1660000000	8.200,00
001.3.2.1.01.1.1.10.30.00	Rem. Dep. Banc. Rec. Vinc. - FNAS - Principal		9.724,00
001.3.2.1.01.1.1.10.35.00	Rem. Dep. Banc. Rec. Vinc. - Convêni - Principal	1570000000 1571000000	6.300,00
001.3.2.1.01.1.1.10.35.10	Rem. Dep. Banc. Rec. Vinc. - Conv. - Educação - Principal	1631000000 1632000000	300,00
001.3.2.1.01.1.1.10.35.20	Rem. Dep. Banc. Rec. Vinc. - Conv. - Saúde - Principal	1700000000 1701000000	3.000,00
001.3.2.1.01.1.1.10.35.90	Rem. Dep. Banc. Rec. Vinc. - Conv. - Outros - Principal	1750000000	3.000,00
001.3.2.1.01.1.1.10.53.00	Rem. Dep. Banc. Rec. Vinc. - CIDE - Principal	1661000000	700,00
001.3.2.1.01.1.1.10.55.00	Rem. Dep. Banc. Rec. Vinc. - FEAS - Principal		1.500,00
001.3.2.1.01.1.1.10.90.00	Rem. Dep. Banc. Rec. Vinc. - Outros Dest. - Principal	1500100100	23.750,00
001.3.2.1.01.1.1.10.90.10	Rem. Dep. Banc. Rec. Vinc. - Out. De Edu. - Principal		1.000,00

- continua -

- continuação -		1500100200	
001.3.2.1.01.1.1.10.90.20	Rem. Dep. Banc. Rec Vinc. - Out. De Saúde - Principal	1669000000 1899000001	1.000,00
001.3.2.1.01.1.1.10.90.30	Rem. Dep. Banc. Rec Vinc. - Out. De Assist Social - Princ.	1501000000 1751000000	750,00
001.3.2.1.01.1.1.10.90.90	Rem. Dep. Banc. Rec. Vinc. - Out. Destinações - Principal	1500000000	21.000,00
001.3.2.1.01.1.1.20.00.00	Rem. de Dep.Banc.de Recur. Não Vinculados - Principal		249.073,38
001.3.2.1.04.0.0.00.00.00	Remuneração dos Recursos do RPPS	1800111101 1800111102	1.427.196,80
001.3.2.1.04.0.1.00.00.00	Remuneração dos Recursos do RPPS - Principal		1.427.196,80
001.6.0.0.00.0.0.00.00.00	Receita de Serviços		65.266,00
001.6.1.0.00.0.0.00.00.00	Serviços Administrativos e Comerciai Gerais		50.000,00
001.6.1.1.00.0.0.00.00.00	Serviços Administrativos e Comerciai Gerais		50.000,00
001.6.1.1.01.0.0.00.00.00	Serviços Administrativos e Comerciai Gerais	1501000000	10.000,00
001.6.1.1.01.0.1.00.00.00	Serviços Administrativos e Comerciai Gerais - Principal		10.000,00
001.6.1.1.02.0.0.00.00.00	Inscrição em Concursos e Processos Seletivos	1501000000	10.000,00
001.6.1.1.02.0.1.00.00.00	Inscrição em Concursos e Processos Seletivos - Principal		10.000,00
001.6.1.1.03.0.0.00.00.00	Serviços de Registro, Certificação e Fiscalização	1501000000	30.000,00
001.6.1.1.03.0.1.00.00.00	Serviços de Registro, Certificação e Fiscalização - Principal		30.000,00
001.6.9.0.00.0.0.00.00.00	Outros Serviços		15.266,00
001.6.9.9.00.0.0.00.00.00	Outros Serviços		15.266,00
001.6.9.9.99.0.0.00.00.00	Outros Serviços	1501000000	15.266,00
001.6.9.9.99.0.1.00.00.00	Outros Serviços - Principal		15.266,00
001.7.0.0.00.0.0.00.00.00	Transferências Correntes		108.524.577,26
001.7.1.0.00.0.0.00.00.00	Transferências da União e de suas Entidades		73.200.881,30
001.7.1.1.00.0.0.00.00.00	Transferências Decorrentes de Participação na Receita da União		43.024.354,36
001.7.1.1.51.0.0.00.00.00	Cota-Parte do Fundo de Participação dos Municípios - FPM		43.019.959,93
001.7.1.1.51.1.0.00.00.00	Cota-Parte do FPM - Cota Mensal	1500000000 1500100100 1500100200 1540000000 1540107000	39.270.053,94
001.7.1.1.51.1.1.00.00.00	Cota-Parte do FPM - Cota Mensal - Principal		39.270.053,94
001.7.1.1.51.2.0.00.00.00	Cota-Parte do FPM - Cota extraordinár	1500000000 1500100100	3.749.905,99
001.7.1.1.51.2.1.00.00.00	Cota-Parte do FPM - Cota extraordinár - Principal		3.749.905,99

- continua -

- continuação -

001.7.1.1.52.0.0.00.00.00	Cota-Parte do Imposto Propriedade Territorial Rural	1500000000 1500100100 1500100200 1540000000 1540107000	4.394,43
001.7.1.1.52.0.1.00.00.00	Cota-Parte do Imposto Propriedade Territorial Rural - Princ.		4.394,43
001.7.1.2.00.0.0.00.00.00	Transf. da Compensação Financ. Exploração de Rec. Naturais		735.361,87
001.7.1.2.51.0.0.00.00.00	Cota-Parte Compensação Financeira Recursos Minerais CFEM	1708000000	1.000,00
001.7.1.2.51.0.1.00.00.00	Cota-Parte Compensação Financeira Recursos Minerais CFEM - Princ.		1.000,00
001.7.1.2.52.0.0.00.00.00	Cota-parte da Compensação Financeira pela Produção de Petróleo		734.361,87
001.7.1.2.52.1.0.00.00.00	Cota-Parte Royalties-Compen.Produç.Petro-Lei	1704000000	1.690,52
001.7.1.2.52.1.1.00.00.00	Cota-Parte Royalties-Compen.Produç.Petro-Lei		1.690,52
001.7.1.2.52.4.0.00.00.00	Cota-Parte do Fundo Especial do Petróleo - FEP	1720000000	732.671,35
001.7.1.2.52.4.1.00.00.00	Cota-Parte do Fundo Especial do Petróleo - FEP - Principal		732.671,35
001.7.1.3.00.0.0.00.00.00	Transferências de Recursos do Sistem Único de Saúde - SUS		11.888.814,68
001.7.1.3.50.0.0.00.00.00	Transferência de Recursos do SUS -Bloco de Manutenção		11.888.814,68
001.7.1.3.50.1.0.00.00.00	Transferência de Recursos do SUS - Atenção Primária	1600000000 1604000000	7.738.592,48
001.7.1.3.50.1.1.00.00.00	Transferência de Recursos do SUS - Atenção Primária - Princ.		7.738.592,48
001.7.1.3.50.2.0.00.00.00	Transferência de Recursos do SUS - Atenção Especializada	1600000000	2.163.423,40
001.7.1.3.50.2.1.00.00.00	Transferência de Recursos do SUS - Atenção Especializada - Princ.		2.163.423,40
001.7.1.3.50.3.0.00.00.00	Transferência de Recursos do SUS - Vigilância em Saúde	1600000000	251.003,70
001.7.1.3.50.3.1.00.00.00	Transferência de Recursos do SUS - Vigilância em Saúde - Princ.		251.003,70
001.7.1.3.50.4.0.00.00.00	Transferência Recursos do SUS-Assistência Farmacêutica	1600000000	6.000,00
001.7.1.3.50.4.1.00.00.00	Transferência Recursos do SUS-Assistência Farmacêutica - Princ		6.000,00
001.7.1.3.50.5.0.00.00.00	Transferência de Recursos do SUS - Gestão do SUS	1605000000	1.729.795,10
001.7.1.3.50.5.1.00.00.00	Transferência de Recursos do SUS - Gestão do SUS - Principal		1.729.795,10
001.7.1.4.00.0.0.00.00.00	Transferências de Recursos do FNDE		2.442.275,30
001.7.1.4.50.0.0.00.00.00	Transferências do Salário-Educação	1550000000	1.616.005,80
001.7.1.4.50.0.1.00.00.00	Transferências do Salário-Educação - Principal		1.616.005,80

- continua -

- continuação -

001.7.1.4.51.0.0.00.00.00	Transferências Diretas do FNDE referentes PDDE	1551000000	1.090,00
001.7.1.4.51.0.1.00.00.00	Transferências Diretas do FNDE referentes PDDE - Principal		1.090,00
001.7.1.4.52.0.0.00.00.00	Transferências Diretas do FNDE referentes PNAE	1552000000	552.672,50
001.7.1.4.52.0.1.00.00.00	Transferências Diretas do FNDE referentes PNAE - Principal		552.672,50
001.7.1.4.53.0.0.00.00.00	Transferências Diretas do FNDE referentes PNATE	1553000000	149.995,20
001.7.1.4.53.0.1.00.00.00	Transferências Diretas do FNDE referentes PNATE - Principal		149.995,20
001.7.1.4.99.0.0.00.00.00	Outras Transferências de Recursos do FNDE	1569000000	122.511,80
001.7.1.4.99.0.1.00.00.00	Outras Transferências de Recursos do FNDE - Principal		122.511,80
001.7.1.5.00.0.0.00.00.00	Transferências de Recursos de Complementação da União ao FUNDEB		14.395.295,85
001.7.1.5.50.0.0.00.00.00	Transf de Rec de Complementação da União ao Fundeb-VAAT	1542000000	5.366.505,62
		1542107000	
001.7.1.5.50.0.1.00.00.00	Transf de Rec de Complementação da União ao Fundeb-VAAT - Princ.		5.366.505,62
001.7.1.5.51.0.0.00.00.00	Transf de Rec de Complementação da União ao Fundeb-VAAF	1541000000	7.120.004,93
		1541107000	
001.7.1.5.51.0.1.00.00.00	Transf de Rec de Complementação da União ao Fundeb-VAAF - Princ.		7.120.004,93
001.7.1.5.52.0.0.00.00.00	Transf de Rec de Complementação da União ao Fundeb-VAAR	1543000000	1.908.785,30
001.7.1.5.52.0.1.00.00.00	Transf de Rec de Complementação da União ao Fundeb-VAAR - Princ.		1.908.785,30
001.7.1.6.00.0.0.00.00.00	Transferências de Recursos do FNAS		514.779,24
001.7.1.6.50.0.0.00.00.00	Transferências de Recursos do FNAS		514.779,24
001.7.1.6.50.0.1.00.00.00	Transferências de Recursos do FNAS - Principal	1660000000	514.779,24
001.7.1.6.50.0.1.10.00.00	Proteção Social Básica - Principal	1660000000	212.637,70
001.7.1.6.50.0.1.20.00.00	Gestão do SUAS - Principal	1660000000	22.680,00
001.7.1.6.50.0.1.50.00.00	Gestão do Prog. Bolsa Família e do Cadastro Único - Principal	1660000000	162.960,28
001.7.1.6.50.0.1.90.00.00	Outras Transferências do FNAS - Principal		116.501,26
001.7.1.9.00.0.0.00.00.00	Outras Transf de Recursos da União e de suas Entidades		200.000,00
001.7.1.9.60.0.0.00.00.00	Transf. Política Nacional Aldir Blan de Fomento à Cult	1719000000	200.000,00
001.7.1.9.60.0.1.00.00.00	Transf. Política Nacional Aldir Blan de Fomento à Cult - Princ.		200.000,00
001.7.2.0.00.0.0.00.00.00	Transferências dos Estados e do Distrito Federal e suas Entidades		20.845.083,12
001.7.2.1.00.0.0.00.00.00	Participação na Receita dos Estados Distrito Federal		20.164.749,21
001.7.2.1.50.0.0.00.00.00	Cota-Parte do ICMS	1500000000	18.751.480,51
		1500100100	
		1500100200	
		1540000000	
		1540107000	
001.7.2.1.50.0.1.00.00.00	Cota-Parte do ICMS - Principal		18.751.480,51

- continua -

- continuação -

001.7.2.1.51.0.0.00.00.00	Cota-Parte do IPVA	1500000000 1500100100 1500100200 1540000000 1540107000	1.344.125,19
001.7.2.1.51.0.1.00.00.00	Cota-Parte do IPVA - Principal	1500000000	1.344.125,19
001.7.2.1.52.0.0.00.00.00	Cota-Parte do IPI - Municípios	1500100100 1500100200 1540000000 1540107000	50.483,74
001.7.2.1.52.0.1.00.00.00	Cota-Parte do IPI - Municípios - Principal	1750000000	50.483,74
001.7.2.1.53.0.0.00.00.00	Cota-Parte da CIDE	1750000000	18.659,77
001.7.2.1.53.0.1.00.00.00	Cota-Parte da CIDE - Principal		18.659,77
001.7.2.2.00.0.0.00.00.00	Transf. Compensações Financeiras		2.760,25
001.7.2.2.52.0.0.00.00.00	Exploração de Recursos Naturais		2.760,25
001.7.2.2.52.0.1.00.00.00	Cota-parte Royalties-Compensação Fin	1705000000	2.760,25
001.7.2.2.52.0.1.00.00.00	Produção Petróleo		2.760,25
001.7.2.3.00.0.0.00.00.00	Cota-parte Royalties-Compensação Fin		68.900,70
001.7.2.3.50.0.0.00.00.00	Produção Petróleo - Princ.		68.900,70
001.7.2.3.50.0.1.00.00.00	Transferências de Recursos do Sistem	1621000000	68.900,70
001.7.2.3.50.0.1.00.00.00	Único de Saúde - SUS		68.900,70
001.7.2.4.00.0.0.00.00.00	Transferências de Recursos do Sistem		557.655,80
001.7.2.4.51.0.0.00.00.00	Único de Saúde-SUS - Princ.		557.655,80
001.7.2.4.51.0.1.00.00.00	Transf de Convênios dos Estados e DF	1571000000	557.655,80
001.7.2.4.51.0.1.00.00.00	de Suas Entidades		557.655,80
001.7.2.9.00.0.0.00.00.00	Transf de Convênios dos Estados e DF		51.017,16
001.7.2.9.51.0.0.00.00.00	Prog de Educação		39.497,20
001.7.2.9.51.0.1.00.00.00	Transf de Convênios dos Estados e DF	1661000000	39.497,20
001.7.2.9.51.0.1.00.00.00	Prog de Educação - Princ.		39.497,20
001.7.2.9.53.0.0.00.00.00	Transferência de Estado destinada à		11.519,96
001.7.2.9.53.0.1.00.00.00	Assistência Social	1502000000	11.519,96
001.7.2.9.53.0.1.00.00.00	Transferência de Estado destinada à		14.469.991,84
001.7.5.0.00.0.0.00.00.00	Assistência Social - Princ.		14.469.991,84
001.7.5.1.00.0.0.00.00.00	Cota-parte compensação finan. perdas		14.469.991,84
001.7.5.1.50.0.0.00.00.00	ICMS - LC194/22	1540000000 1540107000	14.469.991,84
001.7.5.1.50.0.1.00.00.00	Cota-parte compensação finan. perdas		14.469.991,84
001.7.5.1.50.0.1.00.00.00	ICMS - LC194/22 - Princ.		14.469.991,84
001.7.5.1.50.0.1.00.00.00	Transferências de Outras Instituição		14.469.991,84
001.7.5.1.50.0.1.00.00.00	Públicas		14.469.991,84
001.7.5.1.50.0.1.00.00.00	Transf.Recur.do Fundo de Man.Desenv.		14.469.991,84
001.7.5.1.50.0.1.00.00.00	da Educação Básica - FUNDEB		14.469.991,84
001.7.5.1.50.0.1.00.00.00	Transferência de Recursos do FUNDEB		14.469.991,84
001.7.5.1.50.0.1.00.00.00	Principal		14.469.991,84

- continua -

- continuação -

001.7.9.0.00.0.0.00.00.00	Demais Transferências Correntes		8.621,00	
001.7.9.1.00.0.0.00.00.00	Transferências de Pessoas Físicas		8.621,00	
001.7.9.1.99.0.0.00.00.00	Outras Transferências de Pessoas Físicas		8.621,00	
001.7.9.1.99.0.1.00.00.00	Outras Transferências de Pessoas Físicas	1669000000 1899000001	8.621,00	
001.7.9.1.99.0.1.30.00.00	Transferências de Pessoas Prog. Assistência Social - Principal		8.621,00	
001.9.0.0.00.0.0.00.00.00	Outras Receitas Correntes			575.399,90
001.9.1.0.00.0.0.00.00.00	Multas Administrativas, Contratuais Judiciais		297.399,90	
001.9.1.1.00.0.0.00.00.00	Multas Administrativas, Contratuais Judiciais		297.399,90	
001.9.1.1.06.0.0.00.00.00	Multas por Danos Ambientais		194.851,75	
001.9.1.1.06.1.0.00.00.00	Multas Administrativas por Danos Ambientais	1899000002	170.500,00	
001.9.1.1.06.1.1.00.00.00	Multas Administrativas por Danos Ambientais - Principal	1899000002	150.000,00	
001.9.1.1.06.1.2.00.00.00	Multas Administrativas por Danos Ambientais - Multa e jur. prin	1899000002	500,00	
001.9.1.1.06.1.3.00.00.00	Multas Administrativas por Danos Ambientais - Dívida ativa	1899000002	20.000,00	
001.9.1.1.06.2.0.00.00.00	Multas Judiciais por Danos Ambientais	1899000002	24.351,75	
001.9.1.1.06.2.1.00.00.00	Multas Judiciais por Danos Ambientais - Principal		24.351,75	
001.9.1.1.07.0.0.00.00.00	Multas Aplicadas pelos Tribunais de Contas	1501000000	2.548,15	
001.9.1.1.07.0.1.00.00.00	Multas Aplicadas pelos Tribunais de Contas - Principal	1501000000	1.000,00	
001.9.1.1.07.0.3.00.00.00	Multas Aplicadas pelos Tribunais de Contas - Dívida ativa		1.548,15	
001.9.1.1.14.0.0.00.00.00	Multas Previstas no Código de Trânsi Brasileiro - CTB	1752000000	100.000,00	
001.9.1.1.14.0.1.00.00.00	Multas Previstas no Código de Trânsi Brasileiro - CTB - Princ.		100.000,00	
001.9.2.0.00.0.0.00.00.00	Indenizações, Restituições e Ressarcimentos		220.000,00	
001.9.2.2.00.0.0.00.00.00	Restituições		170.000,00	
001.9.2.2.52.0.0.00.00.00	Restituição Rem. de Folha de Pag. - Pessoal Ativo	1500000000	70.000,00	
001.9.2.2.52.0.1.00.00.00	Restituição Rem. de Folha de Pag. - Pessoal Ativo - Principal		70.000,00	
001.9.2.2.99.0.0.00.00.00	Outras Restituições	1501000000	100.000,00	
001.9.2.2.99.0.1.00.00.00	Outras Restituições - Principal		100.000,00	
001.9.2.3.00.0.0.00.00.00	Ressarcimentos		50.000,00	
001.9.2.3.50.0.0.00.00.00	Ressarcimento Pagamento - Pessoal Cedido	1500000000	50.000,00	
001.9.2.3.50.0.1.00.00.00	Ressarcimento Pagamento - Pessoal Cedido - Principal		50.000,00	

- continua -

- continuação -

001.9.9.0.00.0.0.00.00.00	Demais Receitas Correntes		58.000,00		
001.9.9.9.00.0.0.00.00.00	Outras Receitas Correntes		58.000,00		
001.9.9.9.03.0.0.00.00.00	Compensações Financeiras entre o Regime Previdência		58.000,00		
001.9.9.9.03.0.1.00.00.00	Compensações Financeiras entre o Regime Previdência - Princ.	1800111102	58.000,00		
001.9.9.9.03.0.1.10.00.00	Compensações Financeiras entre o RGP e RPPS - Principal		58.000,00		
002.0.0.0.00.0.0.00.00.00	Receitas de Capital				11.228.828,54
002.4.0.0.00.0.0.00.00.00	Transferências de Capital				
002.4.1.0.00.0.0.00.00.00	Transferências da União e de suas Entidades		8.727.919,20		
002.4.1.1.00.0.0.00.00.00	Transferências de Recursos do Sistem Único de Saúde - SUS		344.571,42		
002.4.1.1.51.0.0.00.00.00	Transferências de Recursos do SUS-Bloco de Estruturação		344.571,42		
002.4.1.1.51.1.0.00.00.00	Transferências de Recursos do SUS-Atenção Primária	1601000000	344.571,42		
002.4.1.1.51.1.1.00.00.00	Transferências de Recursos do SUS-Atenção Primária - Principal		344.571,42		
002.4.1.4.00.0.0.00.00.00	Transferências de Convênios da União de suas Entidades		7.345.987,78		
002.4.1.4.54.0.0.00.00.00	Transferência de Convênio da União dest Prog Infraestrutura	1700000000	2.409.400,00		
002.4.1.4.54.0.1.00.00.00	Transferência de Convênio da União dest Prog Infraestrutura - Princ.		2.409.400,00		
002.4.1.4.99.0.0.00.00.00	Outras Transferências de Convênios d União	1700000000	4.936.587,78		
002.4.1.4.99.0.1.00.00.00	Outras Transferências de Convênios d União - Principal		4.936.587,78		
002.4.1.9.00.0.0.00.00.00	Outras Transferências de Recursos da União e de suas Entidades		1.037.360,00		
002.4.1.9.51.0.0.00.00.00	Transferência Especial da União	1706000000	1.037.360,00		
002.4.1.9.51.0.1.00.00.00	Transferência Especial da União - Principal		1.037.360,00		
002.4.2.0.00.0.0.00.00.00	Transferências Estados e do Distrito Federal e de suas Entidades		2.500.909,34		
002.4.2.2.00.0.0.00.00.00	Transferências de Convênios dos Estados e DF e de Suas Entidades		2.500.909,34		
002.4.2.2.54.0.0.00.00.00	Transferência Convênio Estado dest Programa de Infraestr	1701000000	2.500.909,34		
002.4.2.2.54.0.1.00.00.00	Transferência Convênio Estado dest Programa de Infraestr - Princ.		2.500.909,34		
007.0.0.0.00.0.0.00.00.00	Receitas Correntes				8.334.352,00
007.2.0.0.00.0.0.00.00.00	Contribuições			8.334.352,00	
007.2.1.0.00.0.0.00.00.00	Contribuições Sociais		8.334.352,00		
007.2.1.5.00.0.0.00.00.00	Contribuição para RPPS e Sistema de Proteção Social		8.334.352,00		
007.2.1.5.02.0.0.00.00.00	Contribuição Patronal-Servidor Civil		7.270.981,20		
007.2.1.5.02.1.0.00.00.00	Contribuição Patronal-Servidor Civil Ativo	1800111101	7.270.981,20		
007.2.1.5.02.1.1.00.00.00	Contribuição Patronal-Servidor Civil Ativo - Principal	1802000000	7.268.981,20		

- continua -

- continuação -		1800111101		
007.2.1.5.02.1.2.00.00.00	Contribuição Patronal-Servidor Civil Ativo - Multa e jur. prin	2.000,00		
007.2.1.5.51.0.0.00.00.00	Contribuição Patronal - Parcelamento	1.063.370,80		
007.2.1.5.51.1.0.00.00.00	Contribuição Patronal-Servidor Civil Ativo-Parcelamentos	1.063.370,80	1800111101	
007.2.1.5.51.1.1.00.00.00	Contribuição Patronal-Servidor Civil Ativo-Parcelamentos - Princ.	794.570,80	1800111101	
007.2.1.5.51.1.2.00.00.00	Contribuição Patronal-Servidor Civil Ativo-Parcelamentos - Mul.ju	268.800,00		
900.0.0.0.00.0.0.00.00.00	Deduções de Receita			-11.884.107,57
950.0.0.0.00.0.0.00.00.00	Deduções do FUNDEB			-11.884.107,57
951.0.0.0.00.0.0.00.00.00	Receitas Correntes	-11.884.107,57		
951.7.0.0.00.0.0.00.00.00	Transferências Correntes	-11.884.107,57		
951.7.1.0.00.0.0.00.00.00	Transferências da União e de suas Entidades	-7.854.889,68		
951.7.1.1.00.0.0.00.00.00	Transferências Decorrentes de Participação na Receita da União	-7.854.889,68		
951.7.1.1.51.0.0.00.00.00	Cota-Parte do Fundo de Participação dos Municípios - FPM	-7.854.010,79		
951.7.1.1.51.1.0.00.00.00	Cota-Parte do FPM - Cota Mensal	-7.854.010,79	1540000000 1540107000	
951.7.1.1.51.1.1.00.00.00	Cota-Parte do FPM - Cota Mensal - Principal	-7.854.010,79		
951.7.1.1.52.0.0.00.00.00	Cota-Parte do Imposto Propriedade Territorial Rural	-878,89	1540000000 1540107000	
951.7.1.1.52.0.1.00.00.00	Cota-Parte do Imposto Propriedade Territorial Rural - Princ.	-878,89		
951.7.2.0.00.0.0.00.00.00	Transferências dos Estados e do Distrito Federal e suas Entidades	-4.029.217,89		
951.7.2.1.00.0.0.00.00.00	Participação na Receita dos Estados Distrito Federal	-4.029.217,89		
951.7.2.1.50.0.0.00.00.00	Cota-Parte do ICMS	-3.750.296,10	1540000000 1540107000	
951.7.2.1.50.0.1.00.00.00	Cota-Parte do ICMS - Principal	-3.750.296,10		
951.7.2.1.51.0.0.00.00.00	Cota-Parte do IPVA	-268.825,04	1540000000 1540107000	
951.7.2.1.51.0.1.00.00.00	Cota-Parte do IPVA - Principal	-268.825,04		
951.7.2.1.52.0.0.00.00.00	Cota-Parte do IPI - Municípios	-10.096,75	1540000000 1540107000	
951.7.2.1.52.0.1.00.00.00	Cota-Parte do IPI - Municípios - Principal	-10.096,75		
TOTAL DA RECEITA		140.681.059,10		

Governo Municipal de Fortim
 Câmara Municipal de Fortim
 Anexo 6, da Lei nº 4320, de 17/03/64. (Portaria SOF nº 8, de 04/02/85)

ORÇAMENTO PROGRAMA PARA 2026
 Orçamento Fiscal - Adendo V
 Em R\$ 1400

ÓRGÃO.....: 01 Câmara Municipal
 UNIDADE ORÇAMENTÁRIA.: 0101 Câmara Municipal

PROGRAMA
 DE TRABALHO

CÓDIGO	E S P E C I F I C A Ç Ã O	PROJETOS	ATIVIDADES	TOTAL
01	Legislativa	677.000,00	4.513.662,00	5.190.662,00
01 031	Ação Legislativa	677.000,00	4.513.662,00	5.190.662,00
01 031 0001	Procedimentos Legislativos	677.000,00	4.513.662,00	5.190.662,00
01 031 0001 1.001	Construção, Reforma, Adaptação e Moderni- zação da Câmara Municipal	677.000,00		677.000,00
	Construir, reformar, adaptar e modernizar espaço físico adequado à realização das atividades legislativas e da participação popular.			
01 031 0001 2.001	Manutenção das Atividades da Câmara Municipal Manter as atividades da Câmara Municipal.		4.513.662,00	4.513.662,00
TOTAL		677.000,00	4.513.662,00	5.190.662,00

Governo Municipal de Fortim
Gabinete do Prefeito
Anexo 6, da Lei nº 4320, de 17/03/64. (Portaria SOF nº 8, de 04/02/85)

ORÇAMENTO PROGRAMA PARA 2026
Orçamento Fiscal - Adendo V
Em R\$ 1400

ÓRGÃO.....: 02 Gabinete do Prefeito
UNIDADE ORÇAMENTÁRIA.: 0202 Gabinete do Prefeito

PROGRAMA
DE TRABALHO

CÓDIGO	E S P E C I F I C A Ç Ã O	PROJETOS	ATIVIDADES	TOTAL
04	Administração	0,00	2.332.059,79	2.332.059,79
04 122	Administração Geral	0,00	2.280.059,79	2.280.059,79
04 122 0002	Apoio à Gestão Governamental	0,00	2.280.059,79	2.280.059,79
04 122 0002 2.002	Gerenciamento e Manutenção das Atividades do Gabinete do(a) Prefeito(a)		1.942.837,79	1.942.837,79
	Gerenciar e manter as atividades administrativas e operacionais do Gabinete do(a) Prefeito(a).			
04 122 0002 2.003	Convênios de Cooperação Técnica com Entidades Públicas e Privadas		63.500,00	63.500,00
	Realizar Convênios de cooperação técnica com entidades públicas e privadas, objetivando assegurar o conhecimento e orientação necessários à participação nas lutas por melhorias para o Município, seja através de incremento dos recursos, seja pela adoção de novas práticas de gestão. (CNM, APRECE, APDMCE, Regional de Prefeitos, Associações de Vice-Prefeitos, dentre outras).			
04 122 0002 2.004	Gerenciamento e Manutenção das Atividades da Procuradoria		270.272,00	270.272,00
	Gerenciar e manter as atividades administrativas e operacionais da Procuradoria.			
04 122 0002 2.005	Apoio às Ações de Segurança Pública e ao Poder Judiciário		3.450,00	3.450,00
	Apoiar, através da disponibilização de material de expediente, serviços de energia elétrica, telefone, combustível, alimentação, etc., as ações de Segurança Pública e o Poder Judiciário, mediante a realização de convênios.			
04 131	Comunicação Social	0,00	52.000,00	52.000,00
04 131 0002	Apoio à Gestão Governamental	0,00	52.000,00	52.000,00
04 131 0002 2.006	Publicação, Produção e Veiculação das Ações do Governo		52.000,00	52.000,00
	Divulgar as ações da administração, através de diferentes meios de comunicação, produzir informativos e desenvolver outras ações necessárias à transparência dos atos públicos, inclusive a divulgação oficial necessária.			

- continua -

- continuação -

28	Encargos Especiais	0,00	0,00	317.472,21
28 846	Outros Encargos Especiais	0,00	0,00	317.472,21
28 846 0005	Gestão de Encargos Especiais	0,00	0,00	317.472,21
28 846 0005 0.001	Pagamento de Sentenças Judiciais / Débitos Judiciais			317.472,21
	Realizar o processamento e quitação das sentenças judiciais que envolvem o município, garantindo o cumprimento das decisões judiciais.			
TOTAL		0,00	2.332.059,79	2.649.532,00

Governo Municipal de Fortim
Secretaria Municipal de Desenvolvimento Urbano
Anexo 6, da Lei nº 4320, de 17/03/64. (Portaria SOF nº 8, de 04/02/85)

ORÇAMENTO PROGRAMA PARA 2026
Orçamento Fiscal - Adendo V
Em R\$ 1400

ÓRGÃO.....: 06 Secretaria M. de Desenvolvimento Urbano
UNIDADE ORÇAMENTÁRIA.: 0601 Secretaria de Desenvolvimento Urbano

PROGRAMA
DE TRABALHO

CÓDIGO	E S P E C I F I C A Ç Ã O	PROJETOS	ATIVIDADES	TOTAL
15	Urbanismo	9.334.257,10	11.305.521,00	20.639.778,10
15 122	Administração Geral	0,00	3.295.518,00	3.295.518,00
15 122 0002	Apoio à Gestão Governamental	0,00	2.485.518,00	2.485.518,00
15 122 0002 2.007	Gerenciamento e Manutenção da Secretaria Municipal de Desenvolvimento Urbano		2.485.518,00	2.485.518,00
	Gerenciar e manter as atividades administrativas/operacionais da Secretaria de Desenvolvimento Urbano.			
15 122 0022	Segurança Cidadã e Proteção Urbana	0,00	810.000,00	810.000,00
15 122 0022 2.008	Gerenciamento e Manutenção das Atividades Fiscalizatórias do Trânsito		800.000,00	800.000,00
	Assegurar o gerenciamento e a manutenção das atividades dos Agentes Municipais de Trânsito, proporcionando suporte administrativo, operacional e logístico para o pleno desempenho de suas funções na proteção da população e prevenção da violência no trânsito.			
15 122 0022 2.009	Campanhas, Eventos e Ações Institucionais Educativas de Trânsito		10.000,00	10.000,00
	Promover campanhas, eventos e ações institucionais educativas de trânsito, com o objetivo de conscientizar condutores, pedestres e ciclistas sobre segurança viária, normas de trânsito e comportamento responsável, contribuindo para a prevenção de acidentes e a melhoria da mobilidade urbana.			
15 451	Infra Estrutura Urbana	9.324.257,10	0,00	9.324.257,10
15 451 0018	Desenvolvimento e Manutenção dos Serviços Urbanos	700.000,00	0,00	700.000,00
15 451 0018 1.002	Requalificação de Espaços Públicos Urbanos	700.000,00		700.000,00
	Requalificar espaços públicos urbanos (praças, jardins, espaços de lazer, ruas, avenidas, calçadas, calçadões, feiras livres e ciclovias), através da padronização e urbanização de espaços degradados, promovendo ambientes mais seguros, acessíveis e agradáveis para a convivência da população, incentivando a valorização social e cultural da cidade.			
15 451 0020	Desenvolvimento Urbano e Mobilidade Sustentável	8.604.257,10	0,00	8.604.257,10
15 451 0020 1.003	Construção, Reforma e Adequação de Equipamentos Urbanos/Comunitários	120.000,00		120.000,00

- continua -

- continuação -

		Construir, reformar e adequar equipamentos urbanos e comunitários, garantindo infraestrutura funcional e segura para feiras, mercados públicos, parquímetros, pontos de táxi e ônibus, cemitérios, terminais rodoviários, matadouros etc., promovendo qualidade nos serviços prestados à população e o desenvolvimento urbano sustentável.			
15 451 0020 1.004	Expansão e Melhoria da Infraestrutura Viária Urbana		7.284.257,10		7.284.257,10
		Expandir e melhorar a infraestrutura viária urbana, incluindo pavimentação, ciclovias, operação tapa-buraco, calçadas, passeios, calçadas, piso intertravado, redutores de velocidade e arborização, garantindo mobilidade segura, acessibilidade, conforto e qualidade de vida para a população, além de promover o desenvolvimento urbano sustentável.			
15 451 0020 1.005	Construção de Infraestrutura Pública de Convivência Social		1.200.000,00		1.200.000,00
		Construir infraestrutura pública de convivência social, incluindo praças, parques, academias, centros comunitários, brinquedotecas e outros equipamentos lúdicos, promovendo lazer, integração comunitária, prática de atividades físicas, desenvolvimento social e melhoria da qualidade de vida da população.			
15 451 0022	Segurança Cidadã e Proteção Urbana		20.000,00	0,00	20.000,00
15 451 0022 1.006	Implantação, Requalificação e Recuperação de Sinalização de Trânsito		20.000,00		20.000,00
		Implantar, requalificar e recuperar a sinalização de trânsito no município, garantindo condições de segurança, orientação e fluidez para condutores e pedestres, contribuindo para a prevenção de acidentes e a melhoria da mobilidade urbana.			
15 452	Serviços Urbanos		0,00	8.010.003,00	8.010.003,00
15 452 0018	Desenvolvimento e Manutenção dos Serviços Urbanos		0,00	8.010.003,00	8.010.003,00
15 452 0018 2.010	Funcionamento dos Serviços de Limpeza Urbana e Coleta de Resíduos			4.000.000,00	4.000.000,00
		Garantir o funcionamento dos serviços de limpeza urbana e coleta de resíduos (varrição de vias públicas, capina, raspagem de sarjetas, podas de árvores, limpeza de praias, feiras livres e boca-de-Lobo (bueiros), além da produção de serviço da coleta seletiva), assegurando a higiene, a saúde			

- continua -

- continuação -

15 452 0018 2.011	pública e a qualidade ambiental da cidade. Gerenciamento e Manutenção de Equipament os Urbanos/Comunitários Gerenciar e manter Equipamentos Urbanos/Comunitários, tais como: mercados públicos, paquímetros e pontos de Táxi, bancos, lixeiras e pontos de ônibus, cemitérios, terminal rodoviário, praças, jardins e espaços de lazer, ruas, avenidas, calçadas e calçadas, feiras livres e ciclovias.		1.550.000,00	1.550.000,00
15 452 0018 2.012	Funcionamento dos Serviços de Iluminação Pública Instalação, manutenção e Operação da Iluminação em Vias, Praças, Parques e outros Espaços Públicos; Manutenção, reparos e substituição de luminárias, lâmpadas e outros equipamentos.		2.460.003,00	2.460.003,00
15 453	Transportes Coletivos Urbanos	10.000,00	0,00	10.000,00
15 453 0022	Segurança Cidadã e Proteção Urbana	10.000,00	0,00	10.000,00
15 453 0022 1.007	Apoio à Formação, Educação e Habilitação de Condutores de Veículos Automotores Apoiar a formação, educação e habilitação de condutores de veículos automotores, promovendo capacitação, segurança no trânsito e qualificação profissional, contribuindo para a prevenção de acidentes e a melhoria da mobilidade urbana.	10.000,00		10.000,00
17	Saneamento	250.000,00	0,00	250.000,00
17 512	Saneamento Básico Urbano	150.000,00	0,00	150.000,00
17 512 0020	Desenvolvimento Urbano e Mobilidade Sustentável	150.000,00	0,00	150.000,00
17 512 0020 1.008	Implantação de Sistema de Drenagem Implantar sistema de drenagem urbana, através da construção de valetas de proteção, bocas de lobo, colchões drenantes, canais, galerias e bueiros, prevenindo alagamentos, garantindo a adequada condução das águas pluviais e promovendo a segurança e a qualidade ambiental nas áreas atendidas.	50.000,00		50.000,00
17 512 0020 1.009	Implantação/Ampliação de Sistema de Esgo tamento Sanitário Implantar e ampliar o sistema de esgotamento sanitário, garantindo coleta, tratamento e disposição adequada de esgoto, desde as ligações prediais, promovendo saúde pública, proteção ambiental, melhoria da qualidade de vida da população e desenvolvimento sustentável do município.	100.000,00		100.000,00
17 544	Recursos Hídricos	100.000,00	0,00	100.000,00
17 544 0020	Desenvolvimento Urbano e Mobilidade Sustentável	100.000,00	0,00	100.000,00
17 544 0020 1.010	Expansão/Ampliação e Recuperação do Siste ma de Abastecimento D'Água Expandir, ampliar e recuperar o sistema de abastecimento de água, incluindo	100.000,00		100.000,00

- continua -

- continuação -

		perfuração e instalação de poços, cisternas, adutoras e dessalinizadores, garantindo fornecimento seguro e contínuo de água potável, promovendo saúde pública, qualidade de vida e desenvolvimento sustentável do município.			
18		Gestão Ambiental	20.000,00	0,00	20.000,00
18 541		Preservação e Conservação Ambiental	20.000,00	0,00	20.000,00
18 541 0018		Desenvolvimento e Manutenção dos Serviços Urbanos	20.000,00	0,00	20.000,00
18 541 0018 1.011		Implantação e Manutenção de Centro de Triagem de Resíduos Sólidos	20.000,00		20.000,00
		Implantar e manter o Centro de Triagem de Resíduos Sólidos, promovendo a correta separação, reaproveitamento e destinação de resíduos, contribuindo para a sustentabilidade ambiental e a gestão eficiente dos resíduos urbanos; adquirir máquinas, equipamentos e EPIs; apoiar a associação de catadores.			
25		Energia	24.500,00	0,00	24.500,00
25 752		Energia Elétrica	24.500,00	0,00	24.500,00
25 752 0020		Desenvolvimento Urbano e Mobilidade Sustentável	24.500,00	0,00	24.500,00
25 752 0020 1.012		Ampliação dos Serviços de Iluminação Pública	10.000,00		10.000,00
		Expandir o atendimento com energia elétrica, garantindo acesso seguro e contínuo a residências, serviços e estabelecimentos, promovendo inclusão social, desenvolvimento econômico e melhoria da qualidade de vida da população.			
25 752 0020 1.013		Implantação de Estações de Energia Fotovoltaica	14.500,00		14.500,00
		Implementar sistemas de geração e distribuição de energia fotovoltaica, promovendo o uso de fontes renováveis, eficiência energética, redução de custos operacionais e contribuição para a sustentabilidade ambiental e o desenvolvimento econômico do município.			
26		Transporte	790.000,00	0,00	790.000,00
26 782		Transporte Rodoviário	790.000,00	0,00	790.000,00
26 782 0020		Desenvolvimento Urbano e Mobilidade Sustentável	790.000,00	0,00	790.000,00
26 782 0020 1.014		Funcionamento e Ampliação da Infraestrutura de Transporte	790.000,00		790.000,00
		Manter, ampliar e melhorar a infraestrutura de transporte, incluindo estradas vicinais, acessos às praias e comunidades, pavimentação, asfaltamento, passagens molhadas, pontes e similares, garantindo mobilidade segura, acessibilidade e eficiência na circulação de pessoas e mercadorias, promovendo o desenvolvimento econômico e social do município.			

- continua -

- continuação -

27	Desporto e Lazer	10.000,00	0,00	10.000,00
27 813	Lazer	10.000,00	0,00	10.000,00
27 813 0020	Desenvolvimento Urbano e Mobilidade Sustentável	10.000,00	0,00	10.000,00
27 813 0020 1.015	Construção de Praça "Mais Infância"	10.000,00		10.000,00
	Construir Praça Mais Infância, espaço público voltado para o lazer e desenvolvimento infantil, com foco em atividades recreativas e esportivas, com equipamentos que promovem a interação social e a prática de atividades físicas para crianças e famílias. (Quadras, Playgrounds, Academia ao Ar Livre e Brinquedoteca).			
TOTAL		10.428.757,10	11.305.521,00	21.734.278,10

Governo Municipal de Fortim
Fundo Municipal de Habitação de Interesse Social
Anexo 6, da Lei nº 4320, de 17/03/64. (Portaria SOF nº 8, de 04/02/85)

ORÇAMENTO PROGRAMA PARA 2026
Orçamento Fiscal - Adendo V
Em R\$ 1400

ÓRGÃO.....: 09 Sec. M.de Assist.Social,Trab.e Cidadania
UNIDADE ORÇAMENTÁRIA.: 0901 Fundo M.de Habitação de Interesse Social

PROGRAMA
DE TRABALHO

CÓDIGO	E S P E C I F I C A Ç Ã O	PROJETOS	ATIVIDADES	TOTAL
16	Habitação	2.875.000,00	0,00	2.875.000,00
16 482	Habitação Urbana	2.875.000,00	0,00	2.875.000,00
16 482 0019	Moradia Cidadã para Todos	2.875.000,00	0,00	2.875.000,00
16 482 0019 1.016	Construção de Unidades Habitacionais	2.810.000,00		2.810.000,00
	Construir unidades habitacionais, proporcionando moradias adequadas, seguras e acessíveis, com foco na melhoria da qualidade de vida das famílias e no desenvolvimento social da comunidade.			
16 482 0019 1.017	Melhorias Sanitárias Domiciliares	50.000,00		50.000,00
	Promover melhorias sanitárias domiciliares, garantindo condições adequadas de higiene e saneamento, contribuindo para a saúde pública e a qualidade de vida das famílias.			
16 482 0019 1.018	Assistência Técnica p/Habitação de Interesse Social	5.000,00		5.000,00
	Oferecer assistência técnica para habitação de interesse social, garantindo projetos e orientações que promovam moradias seguras, acessíveis e adequadas às necessidades das famílias de baixa renda.			
16 482 0019 1.019	Realização de Melhorias nas Unidades Habitacionais de Famílias de Baixa Renda	10.000,00		10.000,00
	Realizar melhorias nas unidades habitacionais de famílias de baixa renda, promovendo condições adequadas de moradia, segurança e conforto, através da distribuição de materiais de construção, ampliação e reforma de moradias e melhoria das condições de habitabilidade, contribuindo para a qualidade de vida e bem-estar social.			
TOTAL		2.875.000,00	0,00	2.875.000,00

Governo Municipal de Fortim
 Sec.M.de Assistência Social, Trabalho e Cidadania
 Anexo 6, da Lei nº 4320, de 17/03/64. (Portaria SOF nº 8, de 04/02/85)

ORÇAMENTO PROGRAMA PARA 2026
 Orçamento Fiscal - Adendo V
 Em R\$ 1400

ÓRGÃO.....: 09 Sec. M.de Assist.Social,Trab.e Cidadania
 UNIDADE ORÇAMENTÁRIA.: 0904 Sec.M. Assist. Social, Trab.e Cidadania

PROGRAMA
 DE TRABALHO

CÓDIGO	ESPECIFICAÇÃO	PROJETOS	ATIVIDADES	TOTAL
11	Trabalho	12.000,00	0,00	12.000,00
11 334	Fomento ao Trabalho	12.000,00	0,00	12.000,00
11 334 0014	Geração de Oportunidade e Renda	12.000,00	0,00	12.000,00
11 334 0014 1.027	Realização de Programa de Capacitação e Qualificação p/o Mercado de Trabalho	12.000,00		12.000,00
	Promover a capacitação e qualificação profissional da população, ampliando competências e habilidades para a inserção e permanência no mercado de trabalho. firmar parceira com SEBRAE, SENAC, SESC, SENAI.			
TOTAL		12.000,00	0,00	12.000,00

Governo Municipal de Fortim
 Sec.M.de Empreend, Economia, Indústria e Comércio
 Anexo 6, da Lei nº 4320, de 17/03/64. (Portaria SOF nº 8, de 04/02/85)

ORÇAMENTO PROGRAMA PARA 2026
 Orçamento Fiscal - Adendo V
 Em R\$ 1400

ÓRGÃO.....: 12 Sec. M. Empreend.Economia,Ind.e Comércio
 UNIDADE ORÇAMENTÁRIA.: 1202 Sec.M.de Empreend.Econ. Ind. e Comércio

PROGRAMA
 DE TRABALHO

CÓDIGO	E S P E C I F I C A Ç Ã O	PROJETOS	ATIVIDADES	TOTAL
11	Trabalho	56.000,00	254.814,00	310.814,00
11 122	Administração Geral	0,00	254.814,00	254.814,00
11 122 0002	Apoio à Gestão Governamental	0,00	254.814,00	254.814,00
11 122 0002 2.037	Gerenciamento e Manut. da Sec. M. de Emp reendedorismo, Economia, Ind. e Comércio		254.814,00	254.814,00
	Gerenciar e manter as atividades administrativas e operacionais da Secretaria Municipal de Empreendedorismo, Economia, Industria e Comércio.			
11 334	Fomento ao Trabalho	56.000,00	0,00	56.000,00
11 334 0013	Desenvolvimento Econômico e Inovação	41.000,00	0,00	41.000,00
11 334 0013 1.041	Realização das Ações Voltadas ao Desenv volvimento das Atividades Econômicas	11.000,00		11.000,00
	Realizar ações voltadas ao desenvolvimento das atividades econômicas do município (cadastro de microempreendedores individuais, padronização de equipamentos de vendas ambulantes, realização de feira do empreendedor, estímulo à contratação de jovens e de pessoas com deficiência e convênios com o governo do Estado), promovendo o crescimento sustentável, a geração de emprego e renda e o fortalecimento dos setores produtivos locais. Realizar ações voltadas ao desenvolvimento das atividades econômicas: Cadastro de microempreendedores individuais; Padronizar equipamentos de vendas ambulantes; Realizar Feira do empreendedor; Fortalecer o atendimento a microempreendedores; Estimular a contratação de jovens; Estimular a contratação de pessoas com deficiência e Firmar convênios com o Estado.			
11 334 0013 1.042	Apoio à Instalação de Micro, Pequenas e Médias Empresas	30.000,00		30.000,00
	Apoiar a instalação de micro, pequenas e médias empresas no município, promovendo o empreendedorismo, a geração de emprego e renda e o fortalecimento da economia local, através de incentivos e facilitação para instalação de empresas no distrito industrial e orientação na			

- continua -

- continuação -

		regularização, infraestrutura e assessoria para novos empreendimentos.			
11 334 0014		Geração de Oportunidade e Renda	15.000,00	0,00	15.000,00
11 334 0014 1.043		Realização de Programas de Capacitação para o 1º Emprego	5.000,00		5.000,00
		Desenvolver programa de capacitação voltado ao primeiro emprego, oferecendo qualificação profissional e preparando jovens para inserção no mercado de trabalho em parceria com organizações da sociedade civil, associações e cooperativas de trabalho e entidades comunitárias produtivas.			
11 334 0014 1.044		Apoio e Incentivo ao Empreendedorismo Fe minino	10.000,00		10.000,00
		Promover o apoio e o incentivo ao empreendedorismo feminino, fortalecendo a autonomia econômica das mulheres, estimulando a geração de renda e ampliando oportunidades de inserção no mercado de trabalho.			
24		Comunicações	100.000,00	0,00	100.000,00
24 451		Infra Estrutura Urbana	100.000,00	0,00	100.000,00
24 451 0017		Cidade Conectada para Todos	100.000,00	0,00	100.000,00
24 451 0017 1.045		Aquisição e Instalação de Equipamentos d e Tecnologia da Informação e Comunicação	100.000,00		100.000,00
		Adquirir e instalar equipamentos de tecnologia da informação, incluindo disponibilização de internet pública, garantindo infraestrutura tecnológica adequada, modernização da administração pública, eficiência operacional e promoção da inclusão digital e acesso à informação para a população.			
TOTAL			156.000,00	254.814,00	410.814,00

Governo Municipal de Fortim
Fundo Municipal de Educação
Anexo 6, da Lei nº 4320, de 17/03/64. (Portaria SOF nº 8, de 04/02/85)

ORÇAMENTO PROGRAMA PARA 2026
Orçamento Fiscal - Adendo V
Em R\$ 1400

ÓRGÃO.....: 16 Secretaria Municipal de Educação
UNIDADE ORÇAMENTÁRIA.: 1601 Fundo Municipal de Educação

PROGRAMA
DE TRABALHO

CÓDIGO	E S P E C I F I C A Ç Ã O	PROJETOS	ATIVIDADES	TOTAL
12	Educação	4.298.000,00	39.574.115,80	43.872.115,80
12 122	Administração Geral	0,00	2.820.362,00	2.820.362,00
12 122 0002	Apoio à Gestão Governamental	0,00	2.820.362,00	2.820.362,00
12 122 0002 2.040	Gerenciamento e Manutenção da Secretaria Municipal de Educação		2.820.362,00	2.820.362,00
	Gerenciar e manter as atividades administrativas e operacionais da Secretaria de Educação.			
12 306	Alimentação e Nutrição	0,00	1.105.910,00	1.105.910,00
12 306 0007	Mais Educação de Qualidade para Todos	0,00	1.105.910,00	1.105.910,00
12 306 0007 2.041	Manutenção do Programa de Alimentação Escolar - PNAE - EF		1.105.910,00	1.105.910,00
	Manter o Programa de Alimentação Escolar - PNAE, sob a orientação de nutricionista, assegurando aos alunos do ensino fundamental, alimentação adequada e indispensável ao processo de aprendizagem, inclusive o desjejum; adquirir merenda escolar para o PAIC integral, com recursos do Governo do Estado e Governo Federal.			
12 361	Ensino Fundamental	3.898.000,00	29.176.043,10	33.074.043,10
12 361 0007	Mais Educação de Qualidade para Todos	3.898.000,00	29.176.043,10	33.074.043,10
12 361 0007 1.046	Aquisição de Transporte Escolar	5.000,00		5.000,00
	Garantir o acesso seguro e eficiente dos estudantes à educação básica por meio da aquisição de veículos destinados ao transporte escolar, assegurando deslocamento adequado, pontualidade e cobertura das rotas escolares, especialmente em áreas rurais e de difícil acesso.			
12 361 0007 1.047	Aquisição de Fardamento e Kits Escolares p/os alunos do Ensino Fundamental	250.000,00		250.000,00
	Garantir a igualdade de condições e apoiar o processo educativo por meio da aquisição e distribuição de fardamentos e kits escolares aos alunos do ensino fundamental, promovendo inclusão, valorização do estudante e incentivo à permanência e ao desempenho escolar.			
12 361 0007 1.048	Construção e Equipamento de Unidades Escolares do Ensino Fundamental	100.000,00		100.000,00
	Ampliar e qualificar a infraestrutura educacional por meio da construção e			

- continua -

- continuação -

	do adequado equipamento de unidades escolares de ensino fundamental, garantindo ambientes seguros, acessíveis e propícios ao aprendizado, promovendo melhoria da qualidade da educação e inclusão dos estudantes.		
12 361 0007 1.049	Ampliação, Reforma e Equipamento de Unidades Escolares do Ensino Fundamental Melhorar a infraestrutura e as condições de ensino das unidades escolares de ensino fundamental por meio da ampliação, reforma e adequado equipamento, garantindo ambientes seguros, acessíveis e estimulantes, promovendo a qualidade da educação e o bem-estar dos estudantes.	2.933.000,00	2.933.000,00
12 361 0007 1.050	Construção de Centros Esportivos e Quadras nas Escolas Promover a prática esportiva, a educação física e o desenvolvimento integral dos estudantes por meio da construção de centros esportivos e quadras nas escolas, garantindo espaços adequados para atividades recreativas, esportivas e de lazer, fortalecendo a saúde, a disciplina e a integração social.	100.000,00	100.000,00
12 361 0007 1.051	Apoio às Atividades Extracurriculares e Comemorativas Incentivar e viabilizar a participação de estudantes em eventos estudantis de caráter educacional, cultural, científico, artístico e esportivo, como forma de promover o desenvolvimento integral, a troca de experiências, o protagonismo juvenil e a valorização da aprendizagem para além do ambiente escolar.	10.000,00	10.000,00
12 361 0007 1.052	Adequação de Centros Esportivos e Quadras de Esporte nas Escolas Melhorar a infraestrutura esportiva das escolas por meio da adequação e modernização de centros esportivos e quadras, garantindo espaços seguros, acessíveis e adequados para a prática de atividades físicas, esportivas e recreativas, contribuindo para a saúde, o bem-estar e o desenvolvimento integral dos estudantes.	500.000,00	500.000,00
12 361 0007 2.042	Manutenção do Transporte Escolar da Educação Básica Assegurar a continuidade, segurança e eficiência do transporte escolar para estudantes da educação básica, garantindo o deslocamento adequado entre	1.413.839,00	1.413.839,00

- continua -

- continuação -

	residência e escola, especialmente em áreas rurais e de difícil acesso, promovendo a permanência e a equidade no acesso à educação.			
12 361 0007 2.043	Execução do Programa Dinheiro Direto na Escola - PDDE Executar o PDDE diretamente ou por meio dos Conselhos Escolares e/ou Associações vinculadas ao Ensino; executar o PDE-Escola.		1.100,00	1.100,00
12 361 0007 2.044	Desenvolvimento e Manutenção do Ensino Fundamental Assegurar a oferta, o funcionamento e a qualidade do ensino fundamental, por meio de ações de desenvolvimento pedagógico, gestão, manutenção e apoio às escolas, garantindo condições efetivas para o aproveitamento do ensino, proporcionando aos alunos atividades extracurriculares que contribuam para sua formação cidadã realizar o PAIC integral em parceria com Governo Federal e Estadual.		27.760.104,10	27.760.104,10
12 361 0007 2.045	Apoio aos Órgãos Colegiados, Associações, Conselhos Escolares e Grêmios Estudantis Apoiar e fortalecer os órgãos colegiados da área de educação, inclusive propiciando-lhes a participação em cursos, seminários e eventos necessários a sua qualificação.		1.000,00	1.000,00
12 362	Ensino Médio	0,00	591.000,00	591.000,00
12 362 0007	Mais Educação de Qualidade para Todos	0,00	591.000,00	591.000,00
12 362 0007 2.046	Apoio ao Pré-Vestibular Ampliar as oportunidades educacionais por meio de ações de apoio ao ensino médio e a cursos preparatórios para o ingresso no ensino superior, contribuindo para a permanência escolar, a melhoria do desempenho acadêmico e o acesso dos jovens à universidade.		5.000,00	5.000,00
12 362 0007 2.047	Manutenção do Transporte Escolar do Ensino Médio Garantir o acesso e a permanência dos estudantes do Ensino Médio na rede escolar, por meio da oferta de transporte seguro, regular e de qualidade.		586.000,00	586.000,00
12 364	Ensino Superior	0,00	271.177,00	271.177,00
12 364 0007	Mais Educação de Qualidade para Todos	0,00	271.177,00	271.177,00
12 364 0007 2.048	Incentivo à Formação Acadêmica Estimular e apoiar a formação acadêmica de estudantes por meio de ações que promovam o acesso, a permanência e o bom desempenho em diferentes níveis de ensino, contribuindo para o desenvolvimento pessoal, profissional e social.		271.177,00	271.177,00

- continua -

- continuação -

12 365	Educação Infantil	400.000,00	5.523.023,70	5.923.023,70
12 365 0006	Infância Saudável e Protegida	400.000,00	5.523.023,70	5.923.023,70
12 365 0006 1.053	Instalação de Bibliotecas em Centros de Educação Infantil	50.000,00		50.000,00
	Promover o acesso à leitura e à informação desde a primeira infância, estimulando o desenvolvimento cognitivo, a imaginação, a criatividade e o hábito de leitura entre crianças atendidas nos centros de educação infantil.			
12 365 0006 1.054	Ampliação, Reforma e Equip. de Centros de Ed. Infantil (Creches e Pré-Escolas)	100.000,00		100.000,00
	Melhorar a infraestrutura física e pedagógica dos centros de educação infantil, proporcionando ambientes adequados, seguros e bem equipados, que favoreçam a aprendizagem, o desenvolvimento integral das crianças e a qualidade dos serviços educacionais oferecidos.			
12 365 0006 1.055	Construção e Equipamentos de Centro de Educação Infantil	100.000,00		100.000,00
	Garantir a criação de novos espaços de educação infantil (creches e pré-escola) devidamente equipados e estruturados, para oferecer atendimento de qualidade às crianças, promovendo seu desenvolvimento integral, aprendizado seguro e inclusão social.			
12 365 0006 1.056	Aquisição de Fardamento e Kits Escolares para Alunos da Educação Infantil	150.000,00		150.000,00
	Garantir a aquisição de fardamento e kits escolares para alunos da Educação Infantil (creche e pré-escola), promovendo a igualdade, a valorização educacional e melhores condições de aprendizado.			
12 365 0006 2.049	Funcionamento da Rede de Educação Infantil (creche e pré-escola)		5.197.401,20	5.197.401,20
	Assegurar o funcionamento contínuo e eficiente das creches e pré-escolas, garantindo atendimento de qualidade, desenvolvimento integral das crianças, suporte pedagógico adequado e promoção de um ambiente seguro e inclusivo.			
12 365 0006 2.050	Manutenção do Programa de Alimentação Escolar - PNAE - EI		325.622,50	325.622,50
	Garantir a oferta contínua de alimentação saudável, adequada e nutritiva para crianças em creches e pré-escola, inclusive o desjejum, contribuindo para o desenvolvimento físico e cognitivo, a promoção da saúde e o fortalecimento da aprendizagem.			

- continua -

- continuação -

12 366	Educação de Jovens e Adultos	0,00	81.400,00	81.400,00
12 366 0007	Mais Educação de Qualidade para Todos	0,00	81.400,00	81.400,00
12 366 0007 2.051	Desenvolvimento e Manutenção da Educação de Jovens e Adultos		66.400,00	66.400,00
	Assegurar a oferta, o funcionamento e a qualidade da Educação de Jovens e Adultos, promovendo o acesso, a permanência e a conclusão dos estudos, além de favorecer a inclusão social e o desenvolvimento pessoal e profissional dos participantes.			
12 366 0007 2.052	Realização do Programa Brasil Alfabetizado		15.000,00	15.000,00
	Promover a alfabetização de jovens e adultos, ampliando o acesso à educação básica, fortalecendo a inclusão social e contribuindo para o desenvolvimento pessoal e cidadão dos participantes.			
12 367	Educação Especial	0,00	5.200,00	5.200,00
12 367 0007	Mais Educação de Qualidade para Todos	0,00	5.200,00	5.200,00
12 367 0007 2.053	Desenvolvimento das Ações de Atendimento Educacional Especializado		5.200,00	5.200,00
	Garantir o acesso, a permanência e a aprendizagem de alunos com deficiência na rede de ensino, por meio de ações de inclusão, adaptação curricular, suporte pedagógico e formação de profissionais, promovendo igualdade de oportunidades e desenvolvimento integral.			
TOTAL		4.298.000,00	39.574.115,80	43.872.115,80

Governo Municipal de Fortim
Secretaria Municipal de Agricultura e Pesca
Anexo 6, da Lei nº 4320, de 17/03/64. (Portaria SOF nº 8, de 04/02/85)

ORÇAMENTO PROGRAMA PARA 2026
Orçamento Fiscal - Adendo V
Em R\$ 1400

ÓRGÃO.....: 17 Secretaria M. de Agricultura e Pesca
UNIDADE ORÇAMENTÁRIA.: 1702 Secretaria Munic. de Agricultura e Pesca

PROGRAMA
DE TRABALHO

CÓDIGO	E S P E C I F I C A Ç Ã O	PROJETOS	ATIVIDADES	TOTAL
18	Gestão Ambiental	100.000,00	0,00	100.000,00
18 544	Recursos Hídricos	100.000,00	0,00	100.000,00
18 544 0015	Fortalecimento da Produção Rural	100.000,00	0,00	100.000,00
18 544 0015 1.057	Fortalecimento da Infraestrutura Hídrica	100.000,00		100.000,00
	Fortalecer a infraestrutura hídrica para beneficiar os produtores rurais, assegurando melhores condições de captação, armazenamento e distribuição de água, de modo a apoiar a produção agrícola e a sustentabilidade no campo, através da construção e manutenção de açudes, barragens, poços e cisternas para consumo humano e atividades produtivas e implantação de sistemas de captação, armazenamento, tratamento e distribuição de água.			
20	Agricultura	355.300,00	659.154,20	1.014.454,20
20 122	Administração Geral	0,00	659.154,20	659.154,20
20 122 0002	Apoio à Gestão Governamental	0,00	659.154,20	659.154,20
20 122 0002 2.054	Gerenciamento e Manutenção da Secretaria M. de Agricultura e Pesca		659.154,20	659.154,20
	Gerenciar e manter as atividades administrativas e operacionais da Secretaria Municipal de Agricultura e Pesca.			
20 605	Abastecimento	10.000,00	0,00	10.000,00
20 605 0016	Fomento às Atividades de Aquicultura e Pesca	10.000,00	0,00	10.000,00
20 605 0016 1.058	Apoio aos Pescadores Artesanais e Marisqueiras	10.000,00		10.000,00
	Oferecer apoio aos pescadores artesanais e marisqueiras, fortalecendo a atividade pesqueira local, promovendo a geração de renda e incentivando a sustentabilidade econômica e ambiental.			
20 608	Promoção da Produção Agropecuária	260.300,00	0,00	260.300,00
20 608 0015	Fortalecimento da Produção Rural	260.300,00	0,00	260.300,00
20 608 0015 1.059	Apoio à Realização de Feira dos Produtores Rurais	15.000,00		15.000,00
	Incentivar e apoiar a realização da Feira dos Produtores Rurais, fortalecendo a agricultura familiar, ampliando canais de comercialização e promovendo o desenvolvimento econômico local, através da comercialização direta de hortifrutigranjeiros frescos da promoção de produtos orgânicos e agroecológicos certificados e da venda de produtos artesanais como doces,			

- continua -

- continuação -

20 608 0015 1.060	Apoio ao Produtores Rurais Oferecer apoio aos produtores rurais, visando o fortalecimento da agricultura local, o aumento da produtividade e a melhoria das condições de trabalho e renda no campo, com a disponibilização de horas de trator para preparo da terra e outras atividades, distribuição de sementes e mudas para diversificação e incremento produtivo, oferta do Seguro Garantia-Safra para proteção contra perdas climáticas, campanhas de vacinação de rebanhos contra para controle sanitário, acompanhamento e assistência técnica contínua para melhoria das práticas agrícolas.	235.300,00		235.300,00
20 608 0015 1.061	Aquisição de Máquinas e Implementos Agrícolas Viabilizar a aquisição de implementos agrícolas, com o objetivo de fortalecer a produção rural, modernizar as práticas produtivas e apoiar o desenvolvimento da agricultura local, tais como: tratores e implementos agrícolas para otimizar a produção, implantação de viveiros de mudas para reflorestamento e produção de kits de irrigação para ampliar a produtividade e eficiência hídrica.	10.000,00		10.000,00
20 609	Defesa Agropecuária	85.000,00	0,00	85.000,00
20 609 0015	Fortalecimento da Produção Rural	85.000,00	0,00	85.000,00
20 609 0015 1.062	Realização de Ações Emergenciais de Defesa Civil Executar ações emergenciais da Defesa Civil na área rural, prevenindo e minimizando riscos, protegendo vidas, propriedades e atividades produtivas frente a situações de desastre ou emergência.	85.000,00		85.000,00
TOTAL		455.300,00	659.154,20	1.114.454,20

Governo Municipal de Fortim
 Secretaria Municipal do Meio Ambiente
 Anexo 6, da Lei nº 4320, de 17/03/64. (Portaria SOF nº 8, de 04/02/85)

ORÇAMENTO PROGRAMA PARA 2026
 Orçamento Fiscal - Adendo V
 Em R\$ 1400

ÓRGÃO.....: 19 Secretaria Municipal do Meio Ambiente PROGRAMA
 UNIDADE ORÇAMENTÁRIA.: 1901 Secretaria Municipal do Meio Ambiente DE TRABALHO

CÓDIGO	E S P E C I F I C A Ç Ã O	PROJETOS	ATIVIDADES	TOTAL
18	Gestão Ambiental	5.000,00	491.997,20	496.997,20
18 122	Administração Geral	0,00	491.997,20	491.997,20
18 122 0002	Apoio à Gestão Governamental	0,00	491.997,20	491.997,20
18 122 0002 2.055	Gerenciamento e Manutenção da Secretaria Municipal do Meio Ambiente		491.997,20	491.997,20
	Gerenciar e manter as atividades administrativas e operacionais da Secretaria Municipal do Meio Ambiente.			
18 542	Controle Ambiental	5.000,00	0,00	5.000,00
18 542 0021	Todos pela Proteção e Preservação Ambiental	5.000,00	0,00	5.000,00
18 542 0021 1.063	Revisão do Plano M. de Saneamento Básico	5.000,00		5.000,00
	Revisar o plano municipal de saneamento básico.			
TOTAL		5.000,00	491.997,20	496.997,20

Governo Municipal de Fortim
Fundo Municipal de Meio Ambiente
Anexo 6, da Lei nº 4320, de 17/03/64. (Portaria SOF nº 8, de 04/02/85)

ORÇAMENTO PROGRAMA PARA 2026
Orçamento Fiscal - Adendo V
Em R\$ 1400

ÓRGÃO.....: 19 Secretaria Municipal do Meio Ambiente
UNIDADE ORÇAMENTÁRIA.: 1902 Fundo Municipal do Meio Ambiente

PROGRAMA
DE TRABALHO

CÓDIGO	E S P E C I F I C A Ç Ã O	PROJETOS	ATIVIDADES	TOTAL
18	Gestão Ambiental	100.000,00	514.000,00	614.000,00
18 541	Preservação e Conservação Ambiental	100.000,00	514.000,00	614.000,00
18 541 0021	Todos pela Proteção e Preservação Ambiental	100.000,00	514.000,00	614.000,00
18 541 0021 1.064	Realização de Ações de Preservação do Ecossistema Urbano e Rural	100.000,00		100.000,00
	Realizar ações de preservação do ecossistema urbano e rural: Monitoramento Ambiental; Políticas de Proteção das APAs; Sinalização das Áreas de Proteção e Paisagens Naturais; Limpeza das margens dos Rios, Praias e Mangues; Recuperação de Áreas Degredadas e Realizar Projeto de Arborização na Sede e Zona Rural.			
18 541 0021 2.056	Transferência de Recursos a Consórcio Intermunicipal de Resíduos Sólidos		514.000,00	514.000,00
	Participação do Município no rateio das despesas do Consórcio Intermunicipal para realização dos serviços de coleta, transporte e destinação final dos resíduos sólidos.			
TOTAL		100.000,00	514.000,00	614.000,00

Governo Municipal de Fortim
Secretaria Municipal de Turismo e Cultura
Anexo 6, da Lei nº 4320, de 17/03/64. (Portaria SOF nº 8, de 04/02/85)

ORÇAMENTO PROGRAMA PARA 2026
Orçamento Fiscal - Adendo V
Em R\$ 1400

ÓRGÃO.....: 20 Secretaria Munic. de Turismo e Cultura
UNIDADE ORÇAMENTÁRIA.: 2001 Secretaria Munic. de Turismo e Cultura

PROGRAMA
DE TRABALHO

CÓDIGO	E S P E C I F I C A Ç Ã O	PROJETOS	ATIVIDADES	TOTAL
13	Cultura	4.560.000,00	245.000,00	4.805.000,00
13 392	Difusão Cultural	4.560.000,00	245.000,00	4.805.000,00
13 392 0011	Fortim: Mais Cultura em Ação	4.560.000,00	245.000,00	4.805.000,00
13 392 0011 1.065	Estruturação de Equipamentos Culturais	50.000,00		50.000,00
	Promover a estruturação e modernização dos equipamentos culturais do município, garantindo condições adequadas para o acesso da população às atividades artísticas, educativas e culturais; criar a Casa Cultural de Fortim e construir Centro Cultural;			
13 392 0011 1.066	Apoio e Realização de Ações do Calendário Turístico-Cultural	4.500.000,00		4.500.000,00
	Apoiar e realizar ações do calendário turístico-cultural do município (Carnaval, Festa da Família fortinense, Festa do Município, Festejos Juninos, Regatas e outras previstas no calendário de eventos), fortalecendo a identidade local, incentivando a participação da comunidade e estimulando o desenvolvimento cultural e econômico; apoiar demais eventos em parceria com outras entidades.			
13 392 0011 1.067	Implantação de Biblioteca Pública Inclusiva	10.000,00		10.000,00
	Implementar uma biblioteca pública inclusiva, garantindo acesso à informação, à leitura e à cultura para toda a população, com atenção especial às pessoas com deficiência e necessidades especiais, através da adequação, equipamento e reforma da biblioteca municipal.			
13 392 0011 2.057	Fortalecimento das Ações da Cultura		20.000,00	20.000,00
	Fortalecer as ações culturais no município, promovendo a valorização da identidade local, o acesso da população às manifestações artísticas e culturais e o incentivo à produção e difusão cultural.			
13 392 0011 2.058	Manutenção da Banda de Música Municipal		225.000,00	225.000,00
	Assegurar a manutenção e o funcionamento da banda de música do município, promovendo a valorização da cultura musical, o desenvolvimento artístico			

- continua -

- continuação -

	dos integrantes e a oferta de apresentações à comunidade.			
23	Comércio e Serviços	80.000,00	737.418,00	817.418,00
23 122	Administração Geral	0,00	707.418,00	707.418,00
23 122 0002	Apoio à Gestão Governamental	0,00	707.418,00	707.418,00
23 122 0002 2.059	Gerenciamento e Manutenção da Secretaria M. de Turismo e Cultura		707.418,00	707.418,00
	Gerenciar e manter as atividades administrativas e operacionais da Secretaria Municipal de Turismo e Cultura.			
23 695	Turismo	80.000,00	30.000,00	110.000,00
23 695 0012	Turismo Acessível, Sustentável e Promissor	80.000,00	30.000,00	110.000,00
23 695 0012 1.068	Formação de Agentes Turístico-Culturais Locais	20.000,00		20.000,00
	Promover a formação de agentes turísticos e culturais locais, capacitando-os para a gestão, promoção e valorização do patrimônio cultural e turístico do município, fortalecendo o setor e incentivando a participação comunitária.			
23 695 0012 1.069	Estruturação dos Roteiros Turísticos Locais	10.000,00		10.000,00
	Estruturar e organizar os roteiros de turismo local, valorizando o patrimônio histórico, cultural e natural do município, promovendo a atração de visitantes e o desenvolvimento econômico e turístico (urbanizar Área Beira Rio; urbanizar a Orla Marítima; revitalizar Pontos Turísticos; implantar novos roteiros turísticos/culturais; construir Pier no Rio Jaguaribe).			
23 695 0012 1.070	Implantação do Centro de Atendimento ao Turista	50.000,00		50.000,00
	Implantar um Centro de Atendimento ao Turista, oferecendo informações, orientação e serviços de apoio aos visitantes, promovendo a valorização do turismo local e a melhoria da experiência turística no município.			
23 695 0012 2.060	Realização de Ações voltadas à Promoção do Turismo Local		10.000,00	10.000,00
	Realizar ações voltadas à promoção do turismo local (turismo ecológico, turismo religioso e turismo cultural), incentivando a visitação, valorizando o patrimônio cultural e natural do município e contribuindo para o desenvolvimento econômico e social da região.			
23 695 0012 2.061	Manutenção de Equipamentos Turístico-Culturais		20.000,00	20.000,00
	Assegurar a manutenção e conservação dos equipamentos turístico-culturais do município, garantindo seu funcionamento adequado, a preservação do			

- continua -

- continuação -

patrimônio e a continuidade das atividades
culturais e turísticas.

TOTAL

4.640.000,00

982.418,00

5.622.418,00

Governo Municipal de Fortim
Fundo Municipal de Cultura
Anexo 6, da Lei nº 4320, de 17/03/64. (Portaria SOF nº 8, de 04/02/85)

ORÇAMENTO PROGRAMA PARA 2026
Orçamento Fiscal - Adendo V
Em R\$ 1400

ÓRGÃO.....: 20 Secretaria Munic. de Turismo e Cultura
UNIDADE ORÇAMENTÁRIA.: 2002 Fundo Municipal de Cultura

PROGRAMA
DE TRABALHO

CÓDIGO	E S P E C I F I C A Ç Ã O	PROJETOS	ATIVIDADES	TOTAL
13	Cultura	225.000,00	0,00	225.000,00
13 392	Difusão Cultural	225.000,00	0,00	225.000,00
13 392 0011	Fortim: Mais Cultura em Ação	225.000,00	0,00	225.000,00
13 392 0011 1.071	Execução da Lei Aldir Blanc	205.000,00		205.000,00
	Realizar ações definidas na Lei nº 14.399/2022, que institui a política nacional Aldir Blanc de fomento à Cultura, de acordo com o previsto no art. 7º da referida Lei.			
13 392 0011 1.072	Promoção de Editais de Apoio e Fomento Artístico e Cultural	20.000,00		20.000,00
	Promover editais de apoio e fomento artístico e cultural, incentivando a produção, difusão e valorização das manifestações culturais locais e garantindo acesso a recursos para artistas e grupos culturais.			
TOTAL		225.000,00	0,00	225.000,00

Governo Municipal de Fortim
Controladoria Geral do Município
Anexo 6, da Lei nº 4320, de 17/03/64. (Portaria SOF nº 8, de 04/02/85)

ORÇAMENTO PROGRAMA PARA 2026
Orçamento Fiscal - Adendo V
Em R\$ 1400

ÓRGÃO.....: 22 Controladoria Geral do Município
UNIDADE ORÇAMENTÁRIA.: 2201 Controladoria Geral do Município

PROGRAMA
DE TRABALHO

CÓDIGO	E S P E C I F I C A Ç Ã O	PROJETOS	ATIVIDADES	TOTAL
04	Administração	0,00	309.898,00	309.898,00
04 122	Administração Geral	0,00	309.898,00	309.898,00
04 122 0002	Apoio à Gestão Governamental	0,00	309.898,00	309.898,00
04 122 0002 2.062	Gerenciamento e Manutenção da Controlado ria Geral do Município		309.898,00	309.898,00
	Gerenciar e manter as atividades administrativas e operacionais da Controladoria Municipal do Município.			
TOTAL		0,00	309.898,00	309.898,00

Governo Municipal de Fortim
Secretaria M.de Esporte, Juventude e Lazer
Anexo 6, da Lei nº 4320, de 17/03/64. (Portaria SOF nº 8, de 04/02/85)

ORÇAMENTO PROGRAMA PARA 2026
Orçamento Fiscal - Adendo V
Em R\$ 1400

ÓRGÃO.....: 23 Sec. M. de Esporte, Juventude e Lazer
UNIDADE ORÇAMENTÁRIA.: 2301 Sec.M.de Esporte, Juventude e Lazer

PROGRAMA
DE TRABALHO

CÓDIGO	E S P E C I F I C A Ç Ã O	PROJETOS	ATIVIDADES	TOTAL
27	Desporto e Lazer	135.000,00	934.279,00	1.069.279,00
27 122	Administração Geral	0,00	934.279,00	934.279,00
27 122 0002	Apoio à Gestão Governamental	0,00	934.279,00	934.279,00
27 122 0002 2.063	Gerenciamento e Manutenção da Secretaria M. de Esporte, Juventude e Lazer		934.279,00	934.279,00
	Gerenciar e manter as atividades administrativas e operacionais da Secretaria Municipal de Esporte, Juventude e Lazer.			
27 812	Desporto Comunitário	120.000,00	0,00	120.000,00
27 812 0010	Fortim em Movimento - Mais Esporte e Lazer	120.000,00	0,00	120.000,00
27 812 0010 1.073	Realização de Eventos e Projetos Esportivos e de Lazer	50.000,00		50.000,00
	Promover a realização de eventos e projetos esportivos e de lazer (campeonatos municipais, regionais e estaduais), incentivando a prática de atividades físicas, a integração social, a descoberta de talentos e a melhoria da qualidade de vida da população.			
27 812 0010 1.074	Apoio a Eventos e Projetos Esportivos	60.000,00		60.000,00
	Apoiar eventos e projetos em diversas modalidades esportivas, através da: participação de atletas em eventos nacionais e internacionais; distribuição de material esportivo; concessão de Bolsa Atleta; do Programa Brincando com o Esporte e outros.			
27 812 0010 1.075	Construção/Melhoria de Equipamentos de Esporte e Lazer	10.000,00		10.000,00
	Contruir e melhorar equipamentos de esportes e lazer: Academia ao ar livre; Areninha; Quadra Esportiva e Poliesportiva; Campos de Futebol; Ginásios e outras edificações e Espaços Esportivos em Geral.			
27 813	Lazer	15.000,00	0,00	15.000,00
27 813 0010	Fortim em Movimento - Mais Esporte e Lazer	15.000,00	0,00	15.000,00
27 813 0010 1.076	Apoio e Realização de Eventos e Projetos voltados para a Juventude	15.000,00		15.000,00
	Apoiar e realizar eventos e projetos voltados à juventude. Promover o protagonismo juvenil, o desenvolvimento cultural, esportivo e social, além de fomentar a participação política e o acesso a oportunidades. Realizar a			

- continua -

- continuação -

Conferência Municipal da Juventude.

TOTAL

135.000,00

934.279,00

1.069.279,00

Governo Municipal de Fortim
 Sec.Municipal de Governo e Planejamento
 Anexo 6, da Lei nº 4320, de 17/03/64. (Portaria SOF nº 8, de 04/02/85)

ORÇAMENTO PROGRAMA PARA 2026
 Orçamento Fiscal - Adendo V
 Em R\$ 1400

ÓRGÃO.....: 24 Sec. Municipal de Governo e Planejamento
 UNIDADE ORÇAMENTÁRIA.: 2401 Sec.M.de Governo e Planejamento

PROGRAMA
 DE TRABALHO

CÓDIGO	E S P E C I F I C A Ç Ã O	PROJETOS	ATIVIDADES	TOTAL
04	Administração	0,00	609.932,00	609.932,00
04 121	Planejamento e Orçamento	0,00	609.932,00	609.932,00
04 121 0002	Apoio à Gestão Governamental	0,00	609.932,00	609.932,00
04 121 0002 2.064	Gerenciamento e Manutenção da Secretaria de Governo e Planejamento		599.932,00	599.932,00
	Gerenciar e manter as atividades administrativas e operacionais da Secretaria Municipal de Governo e Planejamento.			
04 121 0002 2.065	Fortalecimento do Planejamento e Gestão		10.000,00	10.000,00
	Monitorar e avaliar os processos de planejamento e gestão (PPA, LDO e LOA)			
	dotar o planejamento e a gestão de mecanismos que melhorem a capacidade do governo em planejar e gerir os programas, de forma eficiente e eficaz, fornecendo subsídios para a melhor tomada de decisão.			
TOTAL		0,00	609.932,00	609.932,00

Governo Municipal de Fortim
Secretaria M. de Administração e Finanças
Anexo 6, da Lei nº 4320, de 17/03/64. (Portaria SOF nº 8, de 04/02/85)

ORÇAMENTO PROGRAMA PARA 2026
Orçamento Fiscal - Adendo V
Em R\$ 1400

ÓRGÃO.....: 25 Secretaria M.de Administração e Finanças
UNIDADE ORÇAMENTÁRIA.: 2501 Sec. Munic. de Administração e Finanças

PROGRAMA
DE TRABALHO

CÓDIGO	E S P E C I F I C A Ç Ã O	PROJETOS	ATIVIDADES	TOTAL
04	Administração	70.000,00	4.969.498,00	5.039.498,00
04 122	Administração Geral	10.000,00	4.969.498,00	4.979.498,00
04 122 0002	Apoio à Gestão Governamental	10.000,00	4.969.498,00	4.979.498,00
04 122 0002 1.077	Realização de Concurso Público e Processos Seletivos	10.000,00		10.000,00
	Realizar concursos públicos e processos seletivos.			
04 122 0002 2.066	Gerenciamento e Manutenção da Secretaria M. de Administração e Finanças		4.969.498,00	4.969.498,00
	Gerenciar e manter as atividades administrativas e operacionais da Secretaria Municipal de Administração e Finanças.			
04 128	Formação de Recursos Humanos	10.000,00	0,00	10.000,00
04 128 0002	Apoio à Gestão Governamental	10.000,00	0,00	10.000,00
04 128 0002 1.078	Capacitação e Desenvolvimento dos Servidores dos Órgãos e Entidades Municipais	10.000,00		10.000,00
	Habilitar o agente público para contribuir na solução dos problemas, na agilização e eficácia de rotinas e processos pertinentes às ações desenvolvidas pelo Governo Municipal; aumentar o nível de satisfação no ambiente de trabalho e promover mudanças pessoais, culturais e profissionais.			
04 129	Administração de Receitas	50.000,00	0,00	50.000,00
04 129 0004	Gestão Tributária Eficiente	50.000,00	0,00	50.000,00
04 129 0004 1.079	Concessão de Prêmios por Rateio e Sorteio	10.000,00		10.000,00
	Estimular a regularização e o pagamento dos tributos municipais por meio de prêmios e sorteios periódicos entre os contribuintes adimplentes.			
04 129 0004 1.080	Incentivo à Arrecadação e Promoção da Educação Tributária	20.000,00		20.000,00
	Realizar treinamentos, cursos e palestras para servidores e população em geral sobre a importância da arrecadação e o uso responsável dos recursos públicos; Implementar ações de valorização profissional para os servidores da área tributária, visando maior motivação e eficiência.			
04 129 0004 1.081	Aperfeiçoamento dos Instrumentos de Gestão Tributária	20.000,00		20.000,00

- continua -

- continuação -

	Atualizar e melhorar os sistemas informatizados de arrecadação e controle tributário; Monitorar constantemente as alterações na legislação tributária para garantir a conformidade das práticas municipais; Realizar auditorias periódicas para identificar e corrigir possíveis falhas na arrecadação e fiscalização.			
28	Encargos Especiais	0,00	0,00	4.405.205,54
28 843	Serviço da Dívida Interna	0,00	0,00	3.797.401,54
28 843 0005	Gestão de Encargos Especiais	0,00	0,00	3.797.401,54
28 843 0005 0.003	Amortização da Dívida Contratada			3.797.401,54
	Executar o pagamento das parcelas da dívida pública municipal, priorizando a redução dos encargos financeiros e preservação do crédito público.			
28 846	Outros Encargos Especiais	0,00	0,00	607.804,00
28 846 0005	Gestão de Encargos Especiais	0,00	0,00	607.804,00
28 846 0005 0.004	Contribuição para Formação do PASEP			607.804,00
	Efetuar os recolhimentos obrigatórios para o PASEP, assegurando o cumprimento das obrigações contributivas destinadas à formação do patrimônio do servidor público.			
99	Reserva de Contingência	0,00	0,00	240.000,00
99 999	Reserva de Contingência	0,00	0,00	240.000,00
99 999 9999	Reserva de Contingência	0,00	0,00	240.000,00
99 999 9999 9.002	Reserva de Contingência			240.000,00
	Viabilizar a cobertura de passivos contingentes e demais riscos e eventos fiscais imprevistos, na forma prevista na Lei Complementar n°. 101/2000, na Lei de Diretrizes Orçamentárias e na Portaria n°. 163, da Secretaria do Tesouro Nacional.			
TOTAL		70.000,00	4.969.498,00	9.684.703,54

Governo Municipal de Fortim
Fundo Mun.dos Direitos da Criança e do Adolescente
Anexo 6, da Lei nº 4320, de 17/03/64. (Portaria SOF nº 8, de 04/02/85)

ORÇAMENTO PROGRAMA PARA 2026
Orçamento Seguridade social - Adendo V
Em R\$ 1400

ÓRGÃO.....: 09 Sec. M.de Assist.Social,Trab.e Cidadania
UNIDADE ORÇAMENTÁRIA.: 0902 Fundo M. Direitos Criança e Adolescente

PROGRAMA
DE TRABALHO

CÓDIGO	E S P E C I F I C A Ç Ã O	PROJETOS	ATIVIDADES	TOTAL
08	Assistência Social	25.000,00	0,00	25.000,00
08 243	Assistência à Criança e ao Adolescente	25.000,00	0,00	25.000,00
08 243 0009	Mais Cidadania, Direitos Humanos e Assistência Social	25.000,00	0,00	25.000,00
08 243 0009 1.020	Apoio a Projetos desenvolvidos pelo FMDCA	20.000,00		20.000,00
	Apoiar e fomentar projetos desenvolvidos pelo FMDCA, com recursos provenientes de doações e contribuições de pessoas físicas e jurídicas, garantindo acompanhamento e condições para a implementação de ações que promovam a proteção, o desenvolvimento integral e a garantia de direitos de crianças e adolescentes.			
08 243 0009 1.021	Apoio as Ações Voltadas para a Criança e Adolescente	5.000,00		5.000,00
	Apoiar e fortalecer ações voltadas para crianças e adolescentes, garantindo condições para a implementação de programas e serviços que promovam proteção social, desenvolvimento integral, inclusão e garantia de direitos.			
TOTAL		25.000,00	0,00	25.000,00

Governo Municipal de Fortim
Fundo Municipal de Assistência Social
Anexo 6, da Lei nº 4320, de 17/03/64. (Portaria SOF nº 8, de 04/02/85)

ORÇAMENTO PROGRAMA PARA 2026
Orçamento Seguridade social - Adendo V
Em R\$ 1400

ÓRGÃO.....: 09 Sec. M.de Assist.Social,Trab,e Cidadania
UNIDADE ORÇAMENTÁRIA.: 0903 Fundo Municipal de Assistência Social

PROGRAMA
DE TRABALHO

CÓDIGO	E S P E C I F I C A Ç Ã O	PROJETOS	ATIVIDADES	TOTAL
08	Assistência Social	30.382,83	1.133.759,33	1.164.142,16
08 122	Administração Geral	0,00	293.000,00	293.000,00
08 122 0009	Mais Cidadania, Direitos Humanos e Assistência Social	0,00	293.000,00	293.000,00
08 122 0009 2.013	Fortalecimento do Controle Social (Conselho de Assistência Social)		5.000,00	5.000,00
	Fortalecer o controle social, promovendo a participação da sociedade no acompanhamento, fiscalização e avaliação das políticas, programas e serviços públicos, assegurando transparência, accountability e a efetiva proteção dos direitos da população.			
08 122 0009 2.014	Bloco de Gestão do Programa Bolsa Família e Cadastro Único		255.000,00	255.000,00
	Assegurar a gestão descentralizada do Programa Bolsa Família e do Cadastro Único, garantindo o correto cadastramento das famílias, a operacionalização dos benefícios sociais e o suporte necessário para o acesso eficiente às políticas de proteção social.			
08 122 0009 2.015	Bloco de Gestão do SUAS - IGD-SUAS		3.000,00	3.000,00
	Assegurar a gestão descentralizada do SUAS, por meio do IGD/SUAS, promovendo o planejamento, a coordenação e o monitoramento das políticas de assistência social, garantindo a correta execução dos programas e serviços voltados à proteção e inclusão social da população.			
08 122 0009 2.016	Gestão Administrativa do FMAS		30.000,00	30.000,00
	Assegurar a gestão administrativa, financeira e contábil do Fundo Municipal de Assistência Social - FMAS, garantindo a correta aplicação dos recursos, a transparência e o fortalecimento das ações de Assistência Social.			
08 244	Assistência Comunitária	23.382,83	130.000,00	153.382,83
08 244 0009	Mais Cidadania, Direitos Humanos e Assistência Social	23.382,83	130.000,00	153.382,83
08 244 0009 1.022	PROCAD-SUAS	23.382,83		23.382,83
	Promover a capacitação, qualificação e atualização de profissionais e gestores do SUAS, fortalecendo a implementação das políticas, programas e serviços de assistência social e garantindo maior eficiência, qualidade e			

- continua -

- continuação -

08 244 0009 2.017	efetividade na proteção e inclusão social da população. Gestão de Benefícios Eventuais Assegurar a gestão e operacionalização dos benefícios eventuais, fornecendo apoio temporário e emergencial a pessoas e famílias em situação de vulnerabilidade, garantindo proteção social, atendimento às necessidades básicas e inclusão social.		130.000,00	130.000,00
08 245 0006	Serviços Socioassistenciais Infância Saudável e Protegida	7.000,00 0,00	710.759,33 226.505,10	717.759,33 226.505,10
08 245 0006 2.018	Primeira Infância do SUAS - CRIANÇA FELI Z Fortalecer o acompanhamento integral de crianças na primeira infância, promovendo cuidados, estímulos de desenvolvimento, apoio às famílias e a garantia de direitos, por meio de ações articuladas no âmbito do Sistema Único de Assistência Social (SUAS).		226.505,10	226.505,10
08 245 0009	Mais Cidadania, Direitos Humanos e Assistência Social	7.000,00	484.254,23	491.254,23
08 245 0009 1.023	Execução de Emendas Parlamentares para Assistência Social Garantir a execução das emendas parlamentares destinadas à Assistência Social, assegurando a aplicação eficiente e transparente dos recursos na implementação de programas, projetos e serviços voltados à proteção, inclusão e melhoria das condições de vida da população.	7.000,00		7.000,00
08 245 0009 2.019	Bloco de Proteção Social Básica Assegurar a implementação das ações do Bloco de Proteção Social Básica, oferecendo serviços, programas e benefícios que promovam a proteção, o fortalecimento de vínculos familiares e comunitários, e a inclusão social das famílias e indivíduos em situação de vulnerabilidade.		364.293,13	364.293,13
08 245 0009 2.020	Bloco da Proteção Social Especial de Média e Alta Complexidade (MAC) Realizar ações do Serviço de Proteção e Atendimento Especializado a Famílias e Indivíduos (PAEFI), Serviço Especializado de Abordagem Social, Serviço de Proteção Social a Adolescentes em cumprimento de Medida Socioeducativa de Liberdade Assistida (LA) e de Prestação de Serviços à Comunidade (PSC), Serviço de Proteção Social Especial para Pessoas com Deficiência, Idosos e suas Famílias, Serviço Especializado para Pessoa em Situação de Rua. Realizar Ações Estratégicas do Programa de Erradicação do		119.961,10	119.961,10

- continua -

- continuação -
Trabalho Infantil (AEPETI).

TOTAL	30.382,83	1.133.759,33	1.164.142,16
-------	-----------	--------------	--------------

Governo Municipal de Fortim
 Sec.M.de Assistência Social, Trabalho e Cidadania
 Anexo 6, da Lei nº 4320, de 17/03/64. (Portaria SOF nº 8, de 04/02/85)

ORÇAMENTO PROGRAMA PARA 2026
 Orçamento Seguridade social - Adendo V
 Em R\$ 1400

ÓRGÃO.....: 09 Sec. M.de Assist.Social,Trab.e Cidadania
 UNIDADE ORÇAMENTÁRIA.: 0904 Sec.M. Assist. Social, Trab.e Cidadania

PROGRAMA
 DE TRABALHO

CÓDIGO	E S P E C I F I C A Ç Ã O	PROJETOS	ATIVIDADES	TOTAL
08	Assistência Social	15.000,00	2.465.334,00	2.480.334,00
08 122	Administração Geral	5.000,00	2.455.334,00	2.460.334,00
08 122 0002	Apoio à Gestão Governamental	0,00	2.246.761,00	2.246.761,00
08 122 0002 2.021	Gerenciamento e Manutenção da Sec. M. de Assistência Social, Trabalho e Cidadania		2.246.761,00	2.246.761,00
	Assegurar as condições administrativas, estruturais e operacionais necessárias ao funcionamento da Secretaria de Assistência Social, Trabalho e Cidadania, garantindo suporte para a execução das políticas, programas e serviços voltados à proteção e promoção social da população.			
08 122 0009	Mais Cidadania, Direitos Humanos e Assistência Social	5.000,00	208.573,00	213.573,00
08 122 0009 1.024	Realização da Conferência Municipal da Assistência Social	5.000,00		5.000,00
	Promover a participação social na formulação e avaliação das políticas de assistência social, por meio da realização da Conferência Municipal, fortalecendo o controle social, a gestão democrática e a definição de diretrizes para o aprimoramento do Sistema Único de Assistência Social ? SUAS.			
08 122 0009 2.022	Manutenção dos Conselhos Vinculados a Assistência Social		5.000,00	5.000,00
	Assegurar o funcionamento administrativo e operacional dos conselhos vinculados à Assistência Social, garantindo condições para o exercício do controle social, da participação popular e do acompanhamento das políticas públicas do setor. (CMAS, CMDCA, CMI e outros).			
08 122 0009 2.023	Manutenção das Atividades do Conselho Tutelar		203.573,00	203.573,00
	Assegurar as condições administrativas, estruturais e operacionais necessárias ao funcionamento do Conselho Tutelar, garantindo suporte ao desempenho de suas atribuições na proteção e defesa dos direitos de crianças e adolescentes.			

- continua -

- continuação -

08 128	Formação de Recursos Humanos	0,00	10.000,00	10.000,00
08 128 0009	Mais Cidadania, Direitos Humanos e Assistência Social	0,00	10.000,00	10.000,00
08 128 0009 2.024	Capacitação de Profissionais da Assistência Social		10.000,00	10.000,00
	Promover a capacitação contínua dos profissionais da Assistência Social, visando o aprimoramento técnico, ético e humano no atendimento à população, fortalecendo a qualidade dos serviços e a efetividade das políticas públicas.			
08 246	Segurança de Renda	5.000,00	0,00	5.000,00
08 246 0009	Mais Cidadania, Direitos Humanos e Assistência Social	5.000,00	0,00	5.000,00
08 246 0009 1.025	Fomento ao Protagonismo Feminino	5.000,00		5.000,00
	Promover o apoio e incentivo ao empreendedorismo feminino, por meio de capacitação, acesso a recursos, orientação técnica e estímulo à geração de renda, fortalecendo a autonomia econômica, a inclusão social e a participação das mulheres no desenvolvimento local.			
08 422	Direitos Individuais, Coletivos e Difuso	5.000,00	0,00	5.000,00
08 422 0009	Mais Cidadania, Direitos Humanos e Assistência Social	5.000,00	0,00	5.000,00
08 422 0009 1.026	Atendimento a Mulheres em Situação de Violência Doméstica e Familiar	5.000,00		5.000,00
	Garantir atendimento especializado, humanizado e integrado às mulheres em situação de violência doméstica e familiar, promovendo proteção, acolhimento, orientação jurídica, psicológica e social, de modo a assegurar seus direitos e contribuir para a quebra do ciclo da violência.			
TOTAL		15.000,00	2.465.334,00	2.480.334,00

Governo Municipal de Fortim
Fundo Municipal dos Direitos da Pessoa Idosa
Anexo 6, da Lei nº 4320, de 17/03/64. (Portaria SOF nº 8, de 04/02/85)

ORÇAMENTO PROGRAMA PARA 2026
Orçamento Seguridade social - Adendo V
Em R\$ 1400

ÓRGÃO.....: 09 Sec. M.de Assist.Social,Trab.e Cidadania
UNIDADE ORÇAMENTÁRIA.: 0905 Fundo M. dos Direitos da Pessoa Idosa

PROGRAMA
DE TRABALHO

CÓDIGO	ESPECIFICAÇÃO	PROJETOS	ATIVIDADES	TOTAL
08	Assistência Social	6.000,00	0,00	6.000,00
08 241	Assistência à Pessoa Idosa	6.000,00	0,00	6.000,00
08 241 0009	Mais Cidadania, Direitos Humanos e Assistência Social	6.000,00	0,00	6.000,00
08 241 0009 1.028	Promoção, Proteção e Protagonismo dos Direitos da Pessoa Idosa	6.000,00		6.000,00
	Promover, proteger e garantir o protagonismo dos direitos da pessoa idosa, por meio de políticas, programas e ações que assegurem inclusão social, respeito, participação ativa e acesso a direitos e serviços voltados à qualidade de vida e ao bem-estar da população idosa.			
TOTAL		6.000,00	0,00	6.000,00

Governo Municipal de Fortim
Fundo M.de Defesa dos D.das Pessoas c/Deficiência
Anexo 6, da Lei nº 4320, de 17/03/64. (Portaria SOF nº 8, de 04/02/85)

ORÇAMENTO PROGRAMA PARA 2026
Orçamento Seguridade social - Adendo V
Em R\$ 1400

ÓRGÃO.....: 09 Sec. M.de Assist.Social,Trab.e Cidadania
UNIDADE ORÇAMENTÁRIA.: 0906 Fundo M.de Defesas das P. c/Deficiências

PROGRAMA
DE TRABALHO

CÓDIGO	E S P E C I F I C A Ç Ã O	PROJETOS	ATIVIDADES	TOTAL
08	Assistência Social	7.000,00	0,00	7.000,00
08 242	Assistência à Pessoa com Deficiência	7.000,00	0,00	7.000,00
08 242 0009	Mais Cidadania, Direitos Humanos e Assistência Social	7.000,00	0,00	7.000,00
08 242 0009 1.029	Realização de Diagnóstico sobre o Perfil da Pessoa com Deficiência	2.000,00		2.000,00
	Realizar diagnóstico sobre o perfil da pessoa com deficiência no município, a fim de identificar demandas, mapear condições de vida e subsidiar a formulação e implementação de políticas públicas inclusivas.			
08 242 0009 1.030	Promoção, Proteção e Defesa dos Direitos da Pessoa com Deficiência	5.000,00		5.000,00
	Promover, proteger e defender os direitos das pessoas com deficiência, por meio de políticas, programas e ações que assegurem inclusão social, acessibilidade, respeito às diferenças e garantia de direitos fundamentais.			
TOTAL		7.000,00	0,00	7.000,00

Governo Municipal de Fortim
Fundo Municipal de Saúde
Anexo 6, da Lei nº 4320, de 17/03/64. (Portaria SOF nº 8, de 04/02/85)

ORÇAMENTO PROGRAMA PARA 2026
Orçamento Seguridade social - Adendo V
Em R\$ 1400

ÓRGÃO.....: 10 Secretaria Municipal de Saúde
UNIDADE ORÇAMENTÁRIA.: 1001 Fundo Municipal de Saúde

PROGRAMA
DE TRABALHO

CÓDIGO	E S P E C I F I C A Ç Ã O	PROJETOS	ATIVIDADES	TOTAL
10	Saúde	686.267,42	25.344.664,48	26.030.931,90
10 122	Administração Geral	0,00	3.231.242,70	3.231.242,70
10 122 0002	Apoio à Gestão Governamental	0,00	3.230.242,70	3.230.242,70
10 122 0002 2.025	Gerenciamento e Manutenção da Secretaria Municipal de Saúde		3.230.242,70	3.230.242,70
	Gerenciar e manter as atividades administrativas e operacionais da Secretaria Municipal de Saúde.			
10 122 0008	Mais Saúde Integral e Integrada para Todos	0,00	1.000,00	1.000,00
10 122 0008 2.026	Fortalecimento das Instâncias Colegiadas do SUS		1.000,00	1.000,00
	Aprimorar a participação social e a gestão democrática no Sistema Único de Saúde (SUS) por meio do fortalecimento das instâncias colegiadas, garantindo espaços de deliberação, controle social e articulação entre gestores, profissionais de saúde e a comunidade, bem como a participação em cursos, seminários e eventos necessários a sua qualificação.			
10 128	Formação de Recursos Humanos	5.000,00	0,00	5.000,00
10 128 0008	Mais Saúde Integral e Integrada para Todos	5.000,00	0,00	5.000,00
10 128 0008 1.031	Capacitação e Formação de Profissionais da Saúde	5.000,00		5.000,00
	Promover a formação, atualização e aperfeiçoamento contínuo dos servidores da Secretaria de Saúde, visando ao desenvolvimento de competências técnicas, gerenciais e comportamentais que contribuam para a melhoria da qualidade dos serviços prestados à população e para o fortalecimento da gestão pública.			
10 301	Atenção Básica	455.667,42	10.709.908,28	11.165.575,70
10 301 0008	Mais Saúde Integral e Integrada para Todos	455.667,42	10.709.908,28	11.165.575,70
10 301 0008 1.032	Construção de Unidades Básicas de Saúde	8.511,00		8.511,00
	Ampliar o acesso da população aos serviços de saúde primária, oferecendo instalações modernas, seguras e adequadas para atendimento médico, preventivo e de promoção da saúde, contribuindo para a melhoria da qualidade de vida da comunidade.			
10 301 0008 1.033	Realização do Programa Saúde na Escola	1.100,00		1.100,00
	Promover a saúde e o bem-estar de estudantes por meio de ações integradas			

- continua -

- continuação -

10 301 0008 1.034	de atenção à saúde, prevenção de doenças, educação em saúde e promoção de hábitos saudáveis, articulando escolas, famílias e serviços de saúde para o desenvolvimento integral dos alunos. Aquisição de Equipamentos, Mobiliários e Veículos Garantir a modernização, adequação e eficiência das estruturas físicas e operacionais dos órgãos e serviços públicos por meio da aquisição de equipamentos, mobiliários e veículos, proporcionando melhores condições de trabalho aos servidores e melhoria da qualidade no atendimento à população.	351.056,42		351.056,42
10 301 0008 1.035	Ampliação e Reforma de Unidades Básicas de Saúde Melhorar a infraestrutura das unidades básicas de saúde, ampliando sua capacidade de atendimento, modernizando instalações e equipamentos, e garantindo serviços de saúde mais eficientes, seguros e de qualidade à população.	95.000,00		95.000,00
10 301 0008 2.027	Desenvolvimento e Manutenção de Ações de Atenção Primária à Saúde Garantir a promoção, prevenção, proteção e recuperação da saúde da população por meio da organização e manutenção dos serviços de Atenção Primária em Saúde, fortalecendo a Estratégia Saúde da Família e assegurando o acesso universal, integral e contínuo aos cuidados básicos de saúde: atendimento odontológico, academia de saúde, atendimento domiciliar e visitas por Agentes Comunitários de Saúde.		10.496.108,28	10.496.108,28
10 301 0008 2.028	Apoio ao Programa Mais Médicos Ampliar e fortalecer a atenção básica em saúde por meio do apoio à alocação, fixação e atuação de médicos nas unidades de saúde, garantindo maior cobertura, acesso e qualidade no atendimento à população.		198.800,00	198.800,00
10 301 0008 2.029	Realização de Campanhas, Palestras Educativas, Pesq. e Produção de Informativos Promover a educação em saúde e a conscientização da população por meio da realização de campanhas, palestras, pesquisas e produção de materiais informativos, visando à prevenção de doenças, à promoção de hábitos saudáveis e ao fortalecimento da participação social.		15.000,00	15.000,00
10 302	Assistência Hospitalar e Ambulatorial	225.600,00	9.776.917,50	10.002.517,50
10 302 0006	Infância Saudável e Protegida	3.000,00	0,00	3.000,00
10 302 0006 1.036	Fortalecimento das Ações do Programa Red e Cegonha/Rede Alyné	3.000,00		3.000,00

- continua -

- continuação -

		Aprimorar a atenção à saúde materna e infantil, garantindo acompanhamento contínuo durante a gestação, parto e puerpério, promovendo o acesso a serviços de qualidade, prevenção de complicações e a redução da mortalidade materna e infantil.			
10 302 0008		Mais Saúde Integral e Integrada para Todos	222.600,00	9.776.917,50	9.999.517,50
10 302 0008 1.037	Ampliação e/ou Reforma do Hospital Municipal	Melhorar a infraestrutura física e a capacidade de atendimento do Hospital Municipal, por meio de obras de ampliação e reforma, garantindo melhores condições de trabalho aos profissionais de saúde e maior qualidade, segurança e humanização no atendimento à população.	95.500,00		95.500,00
10 302 0008 1.038	Aquisição de Unidade Odontológica Móvel	Ampliar o acesso da população aos serviços de saúde bucal por meio da aquisição de unidade odontológica móvel, possibilitando a realização de atendimentos preventivos e curativos em comunidades urbanas e rurais, com foco na promoção da saúde e na redução das desigualdades no acesso ao atendimento odontológico.	5.000,00		5.000,00
10 302 0008 1.039	Construção do Centro de Atenção Psicossocial - CAPS	Ampliar a rede de atenção psicossocial por meio da construção de Centro de Atenção Psicossocial (CAPS), garantindo acolhimento, tratamento e acompanhamento integral às pessoas em sofrimento mental e com transtornos decorrentes do uso de álcool e outras drogas.	5.000,00		5.000,00
10 302 0008 1.040	Apoio à Pessoas Portadoras de Necessidades Especiais	Garantir atenção integral às pessoas com necessidades especiais por meio de ações de promoção da saúde, prevenção, diagnóstico, tratamento e reabilitação, assegurando acessibilidade, cuidado humanizado e melhoria da qualidade de vida, com a oferta de medicamentos especiais, órteses, próteses, alimentação para dieta especial e outros.	117.100,00		117.100,00
10 302 0008 2.030	Desenvolvimento e Manutenção dos Serviços Especializados em Saúde	Assegurar a oferta contínua e qualificada de serviços de saúde especializados (fisioterapia, especialidades médicas e atenção psicossocial) por meio do desenvolvimento, manutenção e aprimoramento das		685.382,00	685.382,00

- continua -

- continuação -

10 302 0008 2.031	Manutenção das Atividades do Hospital Municipal Garantir a organização, manutenção e ampliação dos serviços hospitalares e ambulatoriais, assegurando infraestrutura adequada, eficiência na gestão, qualidade no atendimento e maior acesso da população a cuidados de saúde de média e alta complexidade.		8.230.935,50	8.230.935,50
10 302 0008 2.032	Transferência de Recursos à Consórcio Público de Saúde Fortalecer a cooperação regional em saúde por meio da transferência de recursos e responsabilidades para consórcio público, promovendo a gestão compartilhada de serviços e ações, garantindo maior eficiência, ampliação do acesso e melhoria da qualidade do atendimento à população.		750.600,00	750.600,00
10 302 0008 2.033	Serviços de Coleta e Transporte de Resíduo Hospitalar Assegurar a coleta, transporte e destinação adequada dos resíduos de serviços de saúde, de forma segura e ambientalmente correta, prevenindo riscos à saúde pública e ao meio ambiente.		110.000,00	110.000,00
10 303	Suporte Profilático e Terapêutico	0,00	270.000,00	270.000,00
10 303 0008	Mais Saúde Integral e Integrada para Todos	0,00	270.000,00	270.000,00
10 303 0008 2.034	Manutenção do Programa da Assistência Farmacêutica Assegurar o fornecimento contínuo e adequado de medicamentos e insumos farmacêuticos à população, por meio da manutenção do programa em parceria com o Estado, promovendo o acesso a tratamentos, a racionalização do uso de medicamentos e a melhoria da qualidade da assistência à saúde.		270.000,00	270.000,00
10 304	Vigilância Sanitária	0,00	196.100,00	196.100,00
10 304 0008	Mais Saúde Integral e Integrada para Todos	0,00	196.100,00	196.100,00
10 304 0008 2.035	Manutenção das Atividades de Vigilância Sanitária Garantir a continuidade das ações de vigilância em saúde, incluindo prevenção, monitoramento, controle e investigação de riscos e agravos à saúde da população, promovendo a proteção, a segurança sanitária e a qualidade de vida da comunidade.		196.100,00	196.100,00
10 305	Vigilância Epidemiológica	0,00	1.160.496,00	1.160.496,00
10 305 0008	Mais Saúde Integral e Integrada para Todos	0,00	1.160.496,00	1.160.496,00
10 305 0008 2.036	Manutenção das Atividades de Vigilância em Saúde Garantir a continuidade das ações de vigilância em saúde, incluindo prevenção, monitoramento, controle e investigação de riscos e agravos à		1.160.496,00	1.160.496,00

- continua -

- continuação -

saúde da população, promovendo a proteção,
a segurança sanitária e a
qualidade de vida da comunidade.

TOTAL		686.267,42		25.344.664,48		26.030.931,90
-------	--	------------	--	---------------	--	---------------

Governo Municipal de Fortim
Sist. Único de Previd. Social do Serv. Público
Anexo 6, da Lei nº 4320, de 17/03/64. (Portaria SOF nº 8, de 04/02/85)

ORÇAMENTO PROGRAMA PARA 2026
Orçamento Seguridade social - Adendo V
Em R\$ 1400

ÓRGÃO.....: 14 Sist.Único de Previd.Social Serv.Público
UNIDADE ORÇAMENTÁRIA.: 1402 Sist.Único de Prev.Social Serv. Público

PROGRAMA
DE TRABALHO

CÓDIGO	E S P E C I F I C A Ç Ã O	PROJETOS	ATIVIDADES	TOTAL
09	Previdência Social	0,00	7.825.000,00	7.839.271,97
09 122	Administração Geral	0,00	725.000,00	725.000,00
09 122 0003	Seguridade Social do Servidor	0,00	725.000,00	725.000,00
09 122 0003 2.038	Manutenção do Sistema da Seguridade Social do Servidor Público		725.000,00	725.000,00
	Manter as atividades do Sistema da Seguridade Social do Servidor Público - SSSP.			
09 272	Previdência do Regime Estatutário	0,00	7.100.000,00	7.100.000,00
09 272 0003	Seguridade Social do Servidor	0,00	7.100.000,00	7.100.000,00
09 272 0003 2.039	Concessão de Benefícios Previdenciários		7.100.000,00	7.100.000,00
	Conceder benefícios previdenciários - aposentadorias e pensões - ao servidor municipal e/ou seu beneficiário, de acordo com a lei municipal.			
09 846	Outros Encargos Especiais	0,00	0,00	14.271,97
09 846 0003	Seguridade Social do Servidor	0,00	0,00	14.271,97
09 846 0003 0.002	Contribuição p/o PASEP 1% da Receita destinada a administração do RPPS			14.271,97
	Efetuar o recolhimento do PASEP incidente sobre a taxa de administração do RPPS.			
99	Reserva de Contingência	0,00	0,00	6.637.295,23
99 997	Reserva do RPPS	0,00	0,00	6.637.295,23
99 997 9999	Reserva de Contingência	0,00	0,00	6.637.295,23
99 997 9999 9.001	Reserva Orçamentária do RPPS			6.637.295,23
	Reserva Orçamentária do Regime Próprio de Previdência Social, na forma preconizada na legislação.			
TOTAL		0,00	7.825.000,00	14.476.567,20

Governo Municipal de Fortim
Câmara Municipal de Fortim

Anexo 2A, da Lei nº 4320, de 17/03/64. (Portaria SOF nº 8, de 04/02/85)

ORÇAMENTO PROGRAMA PARA 2026

Orçamento Fiscal - Adendo III
Em R\$ 1,00
ATM

NATUREZA DA DESPESA SEGUNDO AS CATEGORIAS ECONÔMICAS

ÓRGÃO.....: 01 Câmara Municipal
UNIDADE ORÇAMENTÁRIA.: 0101 Câmara Municipal

NATUREZA
DA DESPESA

CÓDIGO	E S P E C I F I C A Ç Ã O	FONTE	DESDOBRAMENTO	ELEMENTO	CATEG. ECONÔMICA
3.0.00.00.00	Despesas correntes				4.513.662,00
3.1.00.00.00	Pessoal e encargos sociais			2.857.119,48	
3.1.90.00.00	Aplicações diretas		2.774.119,48		
3.1.90.11.00	Vencimentos e vant. fixas pessoal civil	15000000000	2.390.000,00		
3.1.90.13.00	Obrigações patronais	15000000000	381.089,48		
3.1.90.16.00	Outras desp. variáveis pessoal civil	15000000000	1.010,00		
3.1.90.91.00	Sentenças judiciais	15000000000	1.010,00		
3.1.90.92.00	Despesas de exercícios anteriores	15000000000	1.010,00		
3.1.91.00.00	Apl. dir. entre órgãos integr. do orçam.		83.000,00		
3.1.91.13.00	Obrigações patronais	15000000000	83.000,00		
3.3.00.00.00	Outras despesas correntes			1.656.542,52	
3.3.50.00.00	Transf. a inst. priv. sem fins lucrativo		4.500,00		
3.3.50.41.00	Contribuições	15000000000	4.500,00		
3.3.90.00.00	Aplicações diretas		1.652.042,52		
3.3.90.08.00	Outros benef. assist. do servidor e do mil	15000000000	100,00		
3.3.90.14.00	Diárias - civil	15000000000	25.000,00		
3.3.90.30.00	Material de consumo	15000000000	165.002,52		
3.3.90.33.00	Passagens e despesas com locomoção	15000000000	70.000,00		
3.3.90.35.00	Serviços de consultoria	15000000000	5.000,00		
3.3.90.36.00	Outros serv. de terceiros pessoa física	15000000000	54.000,00		
3.3.90.39.00	Outros serv. de terc. pessoa jurídica	15000000000	1.147.460,00		
3.3.90.40.00	Serv. tecnologia informação/comunic.- PJ	15000000000	176.480,00		
3.3.90.47.00	Obrigações tributárias e contributivas	15000000000	8.000,00		
3.3.90.92.00	Despesas de exercícios anteriores	15000000000	1.000,00		
4.0.00.00.00	Despesas de capital				677.000,00
4.4.00.00.00	Investimentos			677.000,00	
4.4.90.00.00	Aplicações diretas		677.000,00		
4.4.90.51.00	Obras e instalações	15000000000	600.000,00		
4.4.90.52.00	Equipamentos e material permanente	15000000000	77.000,00		
TOTAL DA DESPESA					5.190.662,00

Governo Municipal de Fortim
Gabinete do Prefeito

Anexo 2A, da Lei nº 4320, de 17/03/64. (Portaria SOF nº 8, de 04/02/85)

ORÇAMENTO PROGRAMA PARA 2026

Orçamento Fiscal - Adendo III
Em R\$ 1,00
ATM

NATUREZA DA DESPESA SEGUNDO AS CATEGORIAS ECONÔMICAS

ÓRGÃO.....: 02 Gabinete do Prefeito
UNIDADE ORÇAMENTÁRIA.: 0202 Gabinete do Prefeito

NATUREZA
DA DESPESA

CÓDIGO	E S P E C I F I C A Ç Ã O	FONTE	DESDOBRAMENTO	ELEMENTO	CATEG. ECONÔMICA
3.0.00.00.00	Despesas correntes				2.641.522,00
3.1.00.00.00	Pessoal e encargos sociais			2.027.755,50	
3.1.90.00.00	Aplicações diretas		2.010.089,40		
3.1.90.04.00	Contratação por tempo determinado	1500000000	27.559,30		
3.1.90.11.00	Vencimentos e vant. fixas pessoal civil	1500000000	1.499.008,40		
3.1.90.13.00	Obrigações patronais	1500000000	165.569,49		
3.1.90.16.00	Outras desp. variáveis pessoal civil	1500000000	100,00		
3.1.90.91.00	Sentenças judiciais	1500000000	317.452,21		
3.1.90.92.00	Despesas de exercícios anteriores	1500000000	100,00		
3.1.90.94.00	Indenizações e restituições trabalhistas	1500000000	100,00		
3.1.90.96.00	Ressarcimento de desp. de pessoal requis	1500000000	200,00		
3.1.91.00.00	Apl. dir. entre órgãos integr. do orçam.		17.666,10		
3.1.91.13.00	Obrigações patronais	1500000000	17.566,10		
3.1.91.92.00	Despesas de exercícios anteriores	1500000000	100,00		
3.3.00.00.00	Outras despesas correntes			613.766,50	
3.3.50.00.00	Transf. a inst. priv. sem fins lucrativo		63.000,00		
3.3.50.41.00	Contribuições	1500000000	63.000,00		
3.3.90.00.00	Aplicações diretas		550.766,50		
3.3.90.08.00	Outros benef. assist. do servidor e do mil	1500000000	301,00		
3.3.90.14.00	Diárias - civil	1500000000	13.000,00		
3.3.90.30.00	Material de consumo	1500000000	83.010,00		
3.3.90.33.00	Passagens e despesas com locomoção	1500000000	13.000,00		
3.3.90.35.00	Serviços de consultoria	1500000000	2,00		
3.3.90.36.00	Outros serv. de terceiros pessoa física	1500000000	53.300,00		
3.3.90.39.00	Outros serv. de terc. pessoa jurídica	1500000000	344.440,00		
3.3.90.40.00	Serv. tecnologia informação/comunic.- PJ	1500000000	37.000,00		
3.3.90.47.00	Obrigações tributárias e contributivas	1500000000	6.603,50		
3.3.90.91.00	Sentenças judiciais	1500000000	10,00		
3.3.90.92.00	Despesas de exercícios anteriores	1500000000	100,00		
4.0.00.00.00	Despesas de capital				8.010,00
4.4.00.00.00	Investimentos			8.010,00	
4.4.90.00.00	Aplicações diretas		8.010,00		
4.4.90.52.00	Equipamentos e material permanente	1500000000	8.000,00		
4.4.90.91.00	Sentenças judiciais	1500000000	10,00		
TOTAL DA DESPESA					2.649.532,00

Governo Municipal de Fortim
Secretaria Municipal de Desenvolvimento Urbano

Anexo 2A, da Lei nº 4320, de 17/03/64. (Portaria SOF nº 8, de 04/02/85)

ORÇAMENTO PROGRAMA PARA 2026

Orçamento Fiscal - Adendo III
Em R\$ 1,00
ATM

NATUREZA DA DESPESA SEGUNDO AS CATEGORIAS ECONÔMICAS

ÓRGÃO.....: 06 Secretaria M. de Desenvolvimento Urbano
UNIDADE ORÇAMENTÁRIA.: 0601 Secretaria de Desenvolvimento Urbano

NATUREZA
DA DESPESA

CÓDIGO	E S P E C I F I C A Ç Ã O	FONTE	DESDOBRAMENTO	ELEMENTO	CATEG. ECONÔMICA
3.0.00.00.00	Despesas correntes				11.899.820,00
3.1.00.00.00	Pessoal e encargos sociais			2.852.497,00	
3.1.90.00.00	Aplicações diretas		2.569.349,90		
3.1.90.04.00	Contratação por tempo determinado	1500000000	582.154,00		
3.1.90.11.00	Vencimentos e vant. fixas pessoal civil	1500000000	1.916.523,40		
3.1.90.13.00	Obrigações patronais	1500000000	69.872,50		
3.1.90.16.00	Outras desp. variáveis pessoal civil	1500000000	100,00		
3.1.90.92.00	Despesas de exercícios anteriores	1500000000	100,00		
3.1.90.94.00	Indenizações e restituições trabalhistas	1500000000	500,00		
3.1.90.96.00	Ressarcimento de desp. de pessoal requis	1500000000	100,00		
3.1.91.00.00	Apl. dir. entre órgãos integr. do orçam.		283.147,10		
3.1.91.13.00	Obrigações patronais	1500000000	283.047,10		
3.1.91.92.00	Despesas de exercícios anteriores	1500000000	100,00		
3.3.00.00.00	Outras despesas correntes			9.047.323,00	
3.3.50.00.00	Transf. a inst. priv. sem fins lucrativo		1.000,00		
3.3.50.41.00	Contribuições	1500000000	1.000,00		
3.3.90.00.00	Aplicações diretas		9.046.323,00		
3.3.90.08.00	Outros benef.assist.do servidor e do mil	1500000000	3.600,00		
3.3.90.14.00	Diárias - civil	1500000000	2.500,00		
		1752000000	100,00		
3.3.90.30.00	Material de consumo	1500000000	907.002,00		
		1706000000	2,00		
		1708000000	990,00		
		1720000000	100,00		
		1750000000	5.000,00		
		1751000000	1.500,00		
		1752000000	61.468,00		
3.3.90.32.00	Material, bem ou serv. p/ dist. gratuita	1500000000	4.000,00		
3.3.90.33.00	Passagens e despesas com locomoção	1500000000	6.000,00		
		1752000000	500,00		
3.3.90.35.00	Serviços de consultoria	1500000000	1.000,00		
		1752000000	530,00		
3.3.90.36.00	Outros serv. de terceiros pessoa física	1500000000	113.200,00		
		1751000000	500,00		
		1752000000	10.401,00		

- continua -

- continuação -

3.3.90.39.00	Outros serv. de terc. pessoa jurídica	1500000000	5.737.656,15		
		1501000000	5.000,00		
		1704000000	700,00		
		1705000000	1.732,65		
		1706000000	11,00		
		1720000000	11.000,00		
		1750000000	5.000,00		
		1751000000	2.131.207,20		
		1752000000	12.001,00		
3.3.90.40.00	Serv. tecnologia informação/comunic.- PJ	1500000000	14.001,00		
		1752000000	500,00		
3.3.90.47.00	Obrigações tributárias e contributivas	1500000000	8.000,00		
3.3.90.92.00	Despesas de exercícios anteriores	1500000000	1.000,00		
3.3.90.93.00	Indenizações e restituições	1500000000	100,00		
		1700000000	10,00		
		1701000000	10,00		
		1706000000	1,00		
4.0.00.00.00	Despesas de capital				
4.4.00.00.00	Investimentos			9.834.458,10	9.834.458,10
4.4.30.00.00	Transf. a estados e ao distrito federal		500,00		
4.4.30.42.00	Auxílios	1500000000	500,00		
4.4.90.00.00	Aplicações diretas		9.833.958,10		
4.4.90.51.00	Obras e instalações	1500000000	871.003,56		
		1501000000	55.000,00		
		1700000000	4.546.965,78		
		1701000000	2.501.896,34		
		1704000000	973,61		
		1705000000	1.000,00		
		1706000000	1.027.727,00		
		1720000000	716.323,64		
		1750000000	9.166,17		
		1751000000	1.000,00		
		1752000000	500,00		
4.4.90.52.00	Equipamentos e material permanente	1500000000	61.501,00		
		1752000000	14.000,00		
4.4.90.61.00	Aquisição de imóveis	1500000000	25.100,00		
4.4.90.92.00	Despesas de exercícios anteriores	1500000000	100,00		
4.4.90.93.00	Indenizações e restituições	1500000000	1.700,00		
		1701000000	1,00		
				TOTAL DA DESPESA	21.734.278,10

Governo Municipal de Fortim
Fundo Municipal de Habitação de Interesse Social

Anexo 2A, da Lei nº 4320, de 17/03/64. (Portaria SOF nº 8, de 04/02/85)

ORÇAMENTO PROGRAMA PARA 2026

Orçamento Fiscal - Adendo III
Em R\$ 1,00
ATM

NATUREZA DA DESPESA SEGUNDO AS CATEGORIAS ECONÔMICAS

ÓRGÃO.....: 09 Sec. M.de Assist.Social,Trab.e Cidadania
UNIDADE ORÇAMENTÁRIA.: 0901 Fundo M.de Habitação de Interesse Social

NATUREZA
DA DESPESA

CÓDIGO	E S P E C I F I C A Ç Ã O	FONTE	DESDOBRAMENTO	ELEMENTO	CATEG. ECONÔMICA
3.0.00.00.00	Despesas correntes				25.000,00
3.3.00.00.00	Outras despesas correntes			25.000,00	
3.3.90.00.00	Aplicações diretas		25.000,00		
3.3.90.30.00	Material de consumo	15000000000	2.000,00		
3.3.90.32.00	Material, bem ou serv. p/ dist. gratuita	15000000000	8.000,00		
3.3.90.36.00	Outros serv. de terceiros pessoa física	15000000000	1.000,00		
3.3.90.39.00	Outros serv. de terc. pessoa jurídica	15000000000	14.000,00		
4.0.00.00.00	Despesas de capital				2.850.000,00
4.4.00.00.00	Investimentos			2.850.000,00	
4.4.90.00.00	Aplicações diretas		2.850.000,00		
4.4.90.51.00	Obras e instalações	15000000000	44.799,00		
		17000000000	2.800.000,00		
		17060000000	101,00		
4.4.90.61.00	Aquisição de imóveis	15000000000	4.100,00		
4.4.90.93.00	Indenizações e restituições	15000000000	1.000,00		
TOTAL DA DESPESA					2.875.000,00

Governo Municipal de Fortim
Sec.M.de Assistência Social, Trabalho e Cidadania

Anexo 2A, da Lei nº 4320, de 17/03/64. (Portaria SOF nº 8, de 04/02/85)

ORÇAMENTO PROGRAMA PARA 2026

Orçamento Fiscal - Adendo III
Em R\$ 1,00
ATM

NATUREZA DA DESPESA SEGUNDO AS CATEGORIAS ECONÔMICAS

ÓRGÃO.....: 09 Sec. M.de Assist.Social,Trab.e Cidadania
UNIDADE ORÇAMENTÁRIA.: 0904 Sec.M. Assist. Social, Trab.e Cidadania

NATUREZA
DA DESPESA

CÓDIGO	E S P E C I F I C A Ç Ã O	FONTE	DESDOBRAMENTO	ELEMENTO	CATEG. ECONÔMICA
3.0.00.00.00	Despesas correntes				12.000,00
3.3.00.00.00	Outras despesas correntes			12.000,00	
3.3.90.00.00	Aplicações diretas		12.000,00		
3.3.90.30.00	Material de consumo	15000000000	1.000,00		
3.3.90.36.00	Outros serv. de terceiros pessoa física	15000000000	2.000,00		
3.3.90.39.00	Outros serv. de terc. pessoa jurídica	15000000000	9.000,00		
TOTAL DA DESPESA					12.000,00

Governo Municipal de Fortim
Sec.M.de Empreend, Economia, Indústria e Comércio

Anexo 2A, da Lei nº 4320, de 17/03/64. (Portaria SOF nº 8, de 04/02/85)

ORÇAMENTO PROGRAMA PARA 2026

Orçamento Fiscal - Adendo III
Em R\$ 1,00
ATM

NATUREZA DA DESPESA SEGUNDO AS CATEGORIAS ECONÔMICAS

ÓRGÃO.....: 12 Sec. M. Empreend.Economia,Ind.e Comércio
UNIDADE ORÇAMENTÁRIA.: 1202 Sec.M.de Empreend.Econ. Ind. e Comércio

NATUREZA
DA DESPESA

CÓDIGO	E S P E C I F I C A Ç Ã O	FONTE	DESDOBRAMENTO	ELEMENTO	CATEG. ECONÔMICA
3.0.00.00.00	Despesas correntes				288.414,00
3.1.00.00.00	Pessoal e encargos sociais			228.213,00	
3.1.90.00.00	Aplicações diretas		221.671,00		
3.1.90.04.00	Contratação por tempo determinado	1500000000	6.960,00		
3.1.90.11.00	Vencimentos e vant. fixas pessoal civil	1500000000	191.775,00		
3.1.90.13.00	Obrigações patronais	1500000000	22.736,00		
3.1.90.94.00	Indenizações e restituições trabalhistas	1500000000	100,00		
3.1.90.96.00	Ressarcimento de desp. de pessoal requis	1500000000	100,00		
3.1.91.00.00	Apl. dir. entre órgãos integr. do orçam.		6.542,00		
3.1.91.13.00	Obrigações patronais	1500000000	6.542,00		
3.3.00.00.00	Outras despesas correntes			60.201,00	
3.3.90.00.00	Aplicações diretas		60.201,00		
3.3.90.08.00	Outros benef.assist.do servidor e do mil	1500000000	500,00		
3.3.90.14.00	Diárias - civil	1500000000	900,00		
3.3.90.30.00	Material de consumo	1500000000	8.501,00		
3.3.90.31.00	Premiações cult.art.cient.desp.e outras	1500000000	199,00		
3.3.90.32.00	Material, bem ou serv. p/ dist. gratuita	1500000000	2.000,00		
3.3.90.33.00	Passagens e despesas com locomoção	1500000000	3.000,00		
3.3.90.36.00	Outros serv. de terceiros pessoa física	1500000000	17.200,00		
3.3.90.39.00	Outros serv. de terc. pessoa jurídica	1500000000	23.500,00		
3.3.90.40.00	Serv. tecnologia informação/comunic.- PJ	1500000000	1.900,00		
3.3.90.47.00	Obrigações tributárias e contributivas	1500000000	1,00		
3.3.90.48.00	Outros aux. finan. a pessoas físicas	1500000000	2.500,00		
4.0.00.00.00	Despesas de capital				122.400,00
4.4.00.00.00	Investimentos			122.400,00	
4.4.90.00.00	Aplicações diretas		122.400,00		
4.4.90.30.00	Material de consumo	1500000000	1.000,00		
4.4.90.40.00	Serv. tecnologia informação/comunic.- PJ	1500000000	50.000,00		
4.4.90.51.00	Obras e instalações	1500000000	39.000,00		
4.4.90.52.00	Equipamentos e material permanente	1500000000	30.400,00		
4.4.90.61.00	Aquisição de imóveis	1500000000	2.000,00		
TOTAL DA DESPESA					410.814,00

Governo Municipal de Fortim
Fundo Municipal de Educação

Anexo 2A, da Lei nº 4320, de 17/03/64. (Portaria SOF nº 8, de 04/02/85)

ORÇAMENTO PROGRAMA PARA 2026

Orçamento Fiscal - Adendo III
Em R\$ 1,00
ATM

NATUREZA DA DESPESA SEGUNDO AS CATEGORIAS ECONÔMICAS

ÓRGÃO.....: 16 Secretaria Municipal de Educação
UNIDADE ORÇAMENTÁRIA.: 1601 Fundo Municipal de Educação

NATUREZA
DA DESPESA

CÓDIGO	E S P E C I F I C A Ç Ã O	FONTE	DESDOBRAMENTO	ELEMENTO	CATEG. ECONÔMICA
3.0.00.00.00	Despesas correntes				39.449.913,80
3.1.00.00.00	Pessoal e encargos sociais			31.137.674,51	
3.1.90.00.00	Aplicações diretas		26.515.286,56		
3.1.90.04.00	Contratação por tempo determinado	1500100100	564.531,50		
		1540000000	12.500,00		
		1540107000	2.210.023,20		
		1541107000	1.150.000,00		
		1542107000	801.856,20		
3.1.90.11.00	Vencimentos e vant. fixas pessoal civil	1500100100	2.979.002,07		
		1540000000	10.000,00		
		1540107000	11.123.000,00		
		1541107000	4.520.894,39		
		1542107000	2.867.075,60		
3.1.90.13.00	Obrigações patronais	1500100100	77.113,40		
		1540000000	500,00		
		1540107000	105.000,00		
		1541000000	100,00		
		1541107000	45.000,00		
		1542107000	45.679,20		
3.1.90.16.00	Outras desp. variáveis pessoal civil	1500100100	301,00		
		1540000000	199,00		
		1540107000	1,00		
3.1.90.91.00	Sentenças judiciais	1500100100	100,00		
3.1.90.92.00	Despesas de exercícios anteriores	1500100100	200,00		
3.1.90.94.00	Indenizações e restituições trabalhistas	1500100100	700,00		
		1540000000	1.100,00		
3.1.90.96.00	Ressarcimento de desp. de pessoal requis	1500100100	210,00		
		1540000000	200,00		
3.1.91.00.00	Apł. dir. entre órgãos integr. do orçam.		4.622.387,95		
3.1.91.13.00	Obrigações patronais	1500100100	1.890.721,16		
		1540000000	500,00		
		1540107000	690.632,64		
		1541107000	1.354.410,54		
		1542107000	685.923,61		
3.1.91.92.00	Despesas de exercícios anteriores	1500100100	200,00		
3.3.00.00.00	Outras despesas correntes			8.312.239,29	
3.3.50.00.00	Transf. a inst. priv. sem fins lucrativo		600,00		
3.3.50.41.00	Contribuições	1500100100	500,00		
		1540000000	100,00		

- continua -

- continuação -

3.3.90.00.00	Aplicações diretas		8.311.639,29
3.3.90.08.00	Outros benef.assist.do servidor e do mil	1500100100	510,00
		1540000000	2.100,00
		1541000000	200,00
		1542000000	500,00
3.3.90.14.00	Diárias - civil	1500100100	29.300,00
		1540000000	200,00
3.3.90.18.00	Auxílio financeiro a estudantes	1500000000	1.000,00
3.3.90.30.00	Material de consumo	1500000000	130.207,20
		1500100100	1.373.511,19
		1540000000	367.010,00
		1541000000	49.400,00
		1542000000	148.995,01
		1550000000	1.143.860,00
		1551000000	500,00
		1552000000	554.172,50
		1553000000	1.000,00
		1569000000	97.801,80
		1571000000	287.369,80
3.3.90.31.00	Premiações cult.art.cient.desp.e outras	1500100100	9.900,00
3.3.90.32.00	Material, bem ou serv. p/ dist. gratuita	1500000000	400.000,00
		1500100100	100,00
3.3.90.33.00	Passagens e despesas com locomoção	1500100100	7.001,00
		1540000000	2.000,00
3.3.90.35.00	Serviços de consultoria	1500100100	1,00
3.3.90.36.00	Outros serv. de terceiros pessoa física	1500000000	7.900,00
		1500100100	259.600,00
		1540000000	2.210,00
		1542000000	5.000,00
		1550000000	142.000,00
		1551000000	200,00
		1553000000	100,00
		1569000000	6.000,00
		1571000000	5.100,00
3.3.90.39.00	Outros serv. de terc. pessoa jurídica	1500000000	400.646,00
		1500100100	1.653.871,00
		1540000000	3.811,00
		1542000000	1.000,00
		1543000000	78.000,00
		1550000000	297.534,80
		1551000000	400,00
		1553000000	149.395,20
		1569000000	18.500,00
		1571000000	265.354,00
3.3.90.40.00	Serv. tecnologia informação/comunic.- PJ	1500100100	79.900,00
		1540000000	600,00
		1550000000	14.000,00
3.3.90.47.00	Obrigações tributárias e contributivas	1500100100	298.037,79
		1540000000	600,00
		1550000000	13.700,00
3.3.90.92.00	Despesas de exercícios anteriores	1500100100	300,00

- continua -

- continuação -

3.3.90.93.00	Indenizações e restituições	1500100100	1.200,00		
		1569000000	10,00		
		1570000000	10,00		
		1571000000	20,00		
4.0.00.00.00	Despesas de capital				
4.4.00.00.00	Investimentos			4.422.202,00	4.422.202,00
4.4.30.00.00	Transf. a estados e ao distrito federal		100,00		
4.4.30.42.00	Auxílios	1500100100	100,00		
4.4.90.00.00	Aplicações diretas		4.422.102,00		
4.4.90.51.00	Obras e instalações	1500100100	1.021.128,70		
		1540000000	130.102,00		
		1542000000	802.474,00		
		1543000000	1.630.785,30		
		1550000000	2.001,00		
		1571000000	1,00		
4.4.90.52.00	Equipamentos e material permanente	1500000000	100,00		
		1500100100	562.610,00		
		1540000000	46.903,00		
		1542000000	8.002,00		
		1543000000	200.000,00		
		1550000000	8.200,00		
		1569000000	1.100,00		
		1570000000	90,00		
		1571000000	11,00		
4.4.90.61.00	Aquisição de imóveis	1500100100	7.894,00		
		1540000000	700,00		

TOTAL DA DESPESA | 43.872.115,80

Governo Municipal de Fortim
Secretaria Municipal de Agricultura e Pesca

Anexo 2A, da Lei nº 4320, de 17/03/64. (Portaria SOF nº 8, de 04/02/85)

ORÇAMENTO PROGRAMA PARA 2026

Orçamento Fiscal - Adendo III
Em R\$ 1,00
ATM

NATUREZA DA DESPESA SEGUNDO AS CATEGORIAS ECONÔMICAS

ÓRGÃO.....: 17 Secretaria M. de Agricultura e Pesca
UNIDADE ORÇAMENTÁRIA.: 1702 Secretaria Munic. de Agricultura e Pesca

NATUREZA
DA DESPESA

CÓDIGO	E S P E C I F I C A Ç Ã O	FONTE	DESDOBRAMENTO	ELEMENTO	CATEG. ECONÔMICA
3.0.00.00.00	Despesas correntes				997.854,20
3.1.00.00.00	Pessoal e encargos sociais			313.326,10	
3.1.90.00.00	Aplicações diretas		293.926,90		
3.1.90.04.00	Contratação por tempo determinado	15000000000	27.840,00		
3.1.90.11.00	Vencimentos e vant. fixas pessoal civil	15000000000	240.625,40		
3.1.90.13.00	Obrigações patronais	15000000000	25.161,50		
3.1.90.16.00	Outras desp. variáveis pessoal civil	15000000000	100,00		
3.1.90.92.00	Despesas de exercícios anteriores	15000000000	100,00		
3.1.90.94.00	Indenizações e restituições trabalhistas	15000000000	100,00		
3.1.91.00.00	Apl. dir. entre órgãos integr. do orçam.		19.399,20		
3.1.91.13.00	Obrigações patronais	15000000000	19.299,20		
3.1.91.92.00	Despesas de exercícios anteriores	15000000000	100,00		
3.3.00.00.00	Outras despesas correntes			684.528,10	
3.3.50.00.00	Transf. a inst. priv. sem fins lucrativo		1.200,00		
3.3.50.41.00	Contribuições	15000000000	1.200,00		
3.3.90.00.00	Aplicações diretas		683.328,10		
3.3.90.08.00	Outros benef. assist. do servidor e do mil	15000000000	800,00		
3.3.90.14.00	Diárias - civil	15000000000	1.700,00		
3.3.90.30.00	Material de consumo	15000000000	258.124,10		
		17060000000	1,00		
3.3.90.31.00	Premiações cult.art.cient.desp.e outras	15000000000	500,00		
3.3.90.32.00	Material, bem ou serv. p/ dist. gratuita	15000000000	27.000,00		
3.3.90.33.00	Passagens e despesas com locomoção	15000000000	1.000,00		
3.3.90.34.00	Outras desp. pessoal dec. contrát. terc.	15000000000	1,00		
3.3.90.36.00	Outros serv. de terceiros pessoa física	15000000000	30.500,00		
3.3.90.39.00	Outros serv. de terc. pessoa jurídica	15000000000	326.400,00		
		17060000000	1,00		
3.3.90.40.00	Serv. tecnologia informação/comunic.- PJ	15000000000	6.000,00		
3.3.90.47.00	Obrigações tributárias e contributivas	15000000000	300,00		
3.3.90.92.00	Despesas de exercícios anteriores	15000000000	100,00		
3.3.90.93.00	Indenizações e restituições	15000000000	30.900,00		
		17000000000	1,00		
4.0.00.00.00	Despesas de capital				116.600,00
4.4.00.00.00	Investimentos			116.600,00	
4.4.90.00.00	Aplicações diretas		116.600,00		
4.4.90.51.00	Obras e instalações	15000000000	99.000,00		
		17060000000	1.000,00		
4.4.90.52.00	Equipamentos e material permanente	15000000000	15.000,00		
		17000000000	1.000,00		
4.4.90.61.00	Aquisição de imóveis	15000000000	500,00		

- continua -

- continuação -

4.4.90.92.00 Despesas de exercícios anteriores

15000000000

100,00

TOTAL DA DESPESA

1.114.454,20

Governo Municipal de Fortim
Secretaria Municipal do Meio Ambiente

Anexo 2A, da Lei nº 4320, de 17/03/64. (Portaria SOF nº 8, de 04/02/85)

ORÇAMENTO PROGRAMA PARA 2026

Orçamento Fiscal - Adendo III
Em R\$ 1,00
ATM

NATUREZA DA DESPESA SEGUNDO AS CATEGORIAS ECONÔMICAS

ÓRGÃO.....: 19 Secretaria Municipal do Meio Ambiente
UNIDADE ORÇAMENTÁRIA.: 1901 Secretaria Municipal do Meio Ambiente

NATUREZA
DA DESPESA

CÓDIGO	E S P E C I F I C A Ç Ã O	FONTE	DESDOBRAMENTO	ELEMENTO	CATEG. ECONÔMICA
3.0.00.00.00	Despesas correntes				495.897,20
3.1.00.00.00	Pessoal e encargos sociais			410.395,20	
3.1.90.00.00	Aplicações diretas		371.113,20		
3.1.90.04.00	Contratação por tempo determinado	1500000000	7.840,00		
		1899000002	20.000,00		
3.1.90.11.00	Vencimentos e vant. fixas pessoal civil	1500000000	24.196,05		
		1899000002	292.505,75		
3.1.90.13.00	Obrigações patronais	1500000000	26.171,40		
3.1.90.16.00	Outras desp. variáveis pessoal civil	1500000000	100,00		
3.1.90.92.00	Despesas de exercícios anteriores	1500000000	100,00		
3.1.90.94.00	Indenizações e restituições trabalhistas	1500000000	100,00		
3.1.90.96.00	Ressarcimento de desp. de pessoal requis	1500000000	100,00		
3.1.91.00.00	Apl. dir. entre órgãos integr. do orçam.		39.282,00		
3.1.91.13.00	Obrigações patronais	1500000000	9.282,00		
		1899000002	30.000,00		
3.3.00.00.00	Outras despesas correntes			85.502,00	
3.3.90.00.00	Aplicações diretas		85.502,00		
3.3.90.08.00	Outros benef.assist.do servidor e do mil	1500000000	200,00		
3.3.90.14.00	Diárias - civil	1500000000	600,00		
		1899000002	100,00		
3.3.90.30.00	Material de consumo	1500000000	1.100,00		
		1899000002	1.900,00		
3.3.90.33.00	Passagens e despesas com locomoção	1500000000	1.000,00		
3.3.90.34.00	Outras desp. pessoal dec. contrát. terc.	1500000000	1,00		
3.3.90.36.00	Outros serv. de terceiros pessoa física	1500000000	10.900,00		
		1899000002	100,00		
3.3.90.39.00	Outros serv. de terc. pessoa jurídica	1500000000	4.500,00		
		1899000002	31.000,00		
3.3.90.40.00	Serv. tecnologia informação/comunic.- PJ	1500000000	1.000,00		
		1899000002	31.000,00		
3.3.90.47.00	Obrigações tributárias e contributivas	1500000000	1.950,00		
		1899000002	50,00		
3.3.90.92.00	Despesas de exercícios anteriores	1500000000	1,00		
3.3.90.93.00	Indenizações e restituições	1500000000	100,00		
4.0.00.00.00	Despesas de capital				1.100,00
4.4.00.00.00	Investimentos			1.100,00	
4.4.90.00.00	Aplicações diretas		1.100,00		
4.4.90.52.00	Equipamentos e material permanente	1500000000	1.000,00		
4.4.90.92.00	Despesas de exercícios anteriores	1500000000	100,00		
TOTAL DA DESPESA					496.997,20

Governo Municipal de Fortim
Fundo Municipal de Meio Ambiente

Anexo 2A, da Lei nº 4320, de 17/03/64. (Portaria SOF nº 8, de 04/02/85)

ORÇAMENTO PROGRAMA PARA 2026

Orçamento Fiscal - Adendo III
Em R\$ 1,00
ATM

NATUREZA DA DESPESA SEGUNDO AS CATEGORIAS ECONÔMICAS

ÓRGÃO.....: 19 Secretaria Municipal do Meio Ambiente
UNIDADE ORÇAMENTÁRIA.: 1902 Fundo Municipal do Meio Ambiente

NATUREZA
DA DESPESA

CÓDIGO	E S P E C I F I C A Ç Ã O	FONTE	DESDOBRAMENTO	ELEMENTO	CATEG. ECONÔMICA
3.0.00.00.00	Despesas correntes				596.002,00
3.1.00.00.00	Pessoal e encargos sociais			500,00	
3.1.71.00.00	Transf.a consórc.públic.median.contr.ris		500,00		
3.1.71.70.00	Rateio p/ particip. em consórcio público	1500000000	500,00		
3.3.00.00.00	Outras despesas correntes			595.502,00	
3.3.71.00.00	Transf.a consórc.públic.median.contr.ris		513.000,00		
3.3.71.70.00	Rateio p/ particip. em consórcio público	1500000000	513.000,00		
3.3.90.00.00	Aplicações diretas		82.502,00		
3.3.90.30.00	Material de consumo	1500000000	1.000,00		
		1706000000	1,00		
		1899000002	5.000,00		
3.3.90.36.00	Outros serv. de terceiros pessoa física	1500000000	500,00		
		1899000002	5.000,00		
3.3.90.39.00	Outros serv. de terc. pessoa jurídica	1500000000	1.000,00		
		1706000000	1,00		
		1899000002	70.000,00		
4.0.00.00.00	Despesas de capital				17.998,00
4.4.00.00.00	Investimentos			17.998,00	
4.4.71.00.00	Transf.a consórc.públic.median.contr.ris		500,00		
4.4.71.70.00	Rateio p/ particip. em consórcio público	1500000000	500,00		
4.4.90.00.00	Aplicações diretas		17.498,00		
4.4.90.51.00	Obras e instalações	1500000000	500,00		
		1899000002	12.898,00		
4.4.90.52.00	Equipamentos e material permanente	1500000000	100,00		
		1899000002	4.000,00		
TOTAL DA DESPESA					614.000,00

Governo Municipal de Fortim
Secretaria Municipal de Turismo e Cultura

Anexo 2A, da Lei nº 4320, de 17/03/64. (Portaria SOF nº 8, de 04/02/85)

ORÇAMENTO PROGRAMA PARA 2026

Orçamento Fiscal - Adendo III
Em R\$ 1,00
ATM

NATUREZA DA DESPESA SEGUNDO AS CATEGORIAS ECONÔMICAS

ÓRGÃO.....: 20 Secretaria Munic. de Turismo e Cultura
UNIDADE ORÇAMENTÁRIA.: 2001 Secretaria Munic. de Turismo e Cultura

NATUREZA
DA DESPESA

CÓDIGO	E S P E C I F I C A Ç Ã O	FONTE	DESDOBRAMENTO	ELEMENTO	CATEG. ECONÔMICA
3.0.00.00.00	Despesas correntes				5.507.320,00
3.1.00.00.00	Pessoal e encargos sociais			533.200,50	
3.1.90.00.00	Aplicações diretas		522.787,30		
3.1.90.04.00	Contratação por tempo determinado	15000000000	29.580,00		
3.1.90.11.00	Vencimentos e vant. fixas pessoal civil	15000000000	431.042,70		
3.1.90.13.00	Obrigações patronais	15000000000	61.764,60		
3.1.90.16.00	Outras desp. variáveis pessoal civil	15000000000	100,00		
3.1.90.92.00	Despesas de exercícios anteriores	15000000000	100,00		
3.1.90.94.00	Indenizações e restituições trabalhistas	15000000000	100,00		
3.1.90.96.00	Ressarcimento de desp. de pessoal requis	15000000000	100,00		
3.1.91.00.00	Apl. dir. entre órgãos integr. do orçam.		10.413,20		
3.1.91.13.00	Obrigações patronais	15000000000	10.313,20		
3.1.91.92.00	Despesas de exercícios anteriores	15000000000	100,00		
3.3.00.00.00	Outras despesas correntes			4.974.119,50	
3.3.50.00.00	Transf. a inst. priv. sem fins lucrativo		2.000,00		
3.3.50.41.00	Contribuições	15000000000	1.500,00		
3.3.50.43.00	Subvenções sociais	15000000000	500,00		
3.3.90.00.00	Aplicações diretas		4.972.119,50		
3.3.90.08.00	Outros benef.assist.do servidor e do mil	15000000000	150,00		
3.3.90.14.00	Diárias - civil	15000000000	2.700,00		
3.3.90.30.00	Material de consumo	15000000000	67.501,00		
		17060000000	1,00		
3.3.90.31.00	Premiações cult.art.cient.desp.e outras	15000000000	21.000,00		
3.3.90.32.00	Material, bem ou serv. p/ dist. gratuita	15000000000	1.000,00		
3.3.90.33.00	Passagens e despesas com locomoção	15000000000	3.000,00		
3.3.90.34.00	Outras desp. pessoal dec. contrat. terc.	15000000000	1,00		
3.3.90.36.00	Outros serv. de terceiros pessoa física	15000000000	98.661,50		
3.3.90.39.00	Outros serv. de terc. pessoa jurídica	15000000000	4.592.000,00		
		17060000000	1,00		
3.3.90.40.00	Serv. tecnologia informação/comunic.- PJ	15000000000	5.000,00		
3.3.90.47.00	Obrigações tributárias e contributivas	15000000000	2.600,00		
3.3.90.48.00	Outros aux. finan. a pessoas físicas	15000000000	178.300,00		
3.3.90.92.00	Despesas de exercícios anteriores	15000000000	100,00		
3.3.90.93.00	Indenizações e restituições	15000000000	102,00		
		17000000000	1,00		
		17010000000	1,00		
4.0.00.00.00	Despesas de capital				115.098,00
4.4.00.00.00	Investimentos			115.098,00	
4.4.90.00.00	Aplicações diretas		115.098,00		
4.4.90.51.00	Obras e instalações	15000000000	99.995,00		

- continua -

- continuação -

4.4.90.52.00	Equipamentos e material permanente	15000000000	14.003,00	
4.4.90.61.00	Aquisição de imóveis	15000000000	1.000,00	
4.4.90.92.00	Despesas de exercícios anteriores	15000000000	100,00	

TOTAL DA DESPESA	5.622.418,00
------------------	--------------

Governo Municipal de Fortim
Fundo Municipal de Cultura

Anexo 2A, da Lei nº 4320, de 17/03/64. (Portaria SOF nº 8, de 04/02/85)

ORÇAMENTO PROGRAMA PARA 2026

Orçamento Fiscal - Adendo III
Em R\$ 1,00
ATM

NATUREZA DA DESPESA SEGUNDO AS CATEGORIAS ECONÔMICAS

ÓRGÃO.....: 20 Secretaria Munic. de Turismo e Cultura
UNIDADE ORÇAMENTÁRIA.: 2002 Fundo Municipal de Cultura

NATUREZA
DA DESPESA

CÓDIGO	E S P E C I F I C A Ç Ã O	FONTE	DESDOBRAMENTO	ELEMENTO	CATEG. ECONÔMICA
3.0.00.00.00	Despesas correntes				210.800,00
3.3.00.00.00	Outras despesas correntes			210.800,00	
3.3.50.00.00	Transf. a inst. priv. sem fins lucrativo		50.100,00		
3.3.50.41.00	Contribuições	15000000000	100,00		
		17190000000	50.000,00		
3.3.90.00.00	Aplicações diretas		160.700,00		
3.3.90.30.00	Material de consumo	15000000000	2.100,00		
		17190000000	1.000,00		
3.3.90.31.00	Premiações cult.art.cient.desp.e outras	15000000000	1.100,00		
		17190000000	2.000,00		
3.3.90.32.00	Material, bem ou serv. p/ dist. gratuita	15000000000	1.100,00		
		17190000000	1.000,00		
3.3.90.36.00	Outros serv. de terceiros pessoa física	15000000000	2.500,00		
		17190000000	51.000,00		
3.3.90.39.00	Outros serv. de terc. pessoa jurídica	15000000000	11.100,00		
		17190000000	5.000,00		
3.3.90.48.00	Outros aux. finan. a pessoas físicas	15000000000	2.800,00		
		17190000000	80.000,00		
4.0.00.00.00	Despesas de capital				14.200,00
4.4.00.00.00	Investimentos			14.200,00	
4.4.90.00.00	Aplicações diretas		14.200,00		
4.4.90.51.00	Obras e instalações	15000000000	100,00		
		17190000000	5.000,00		
4.4.90.52.00	Equipamentos e material permanente	15000000000	4.100,00		
		17190000000	5.000,00		
TOTAL DA DESPESA					225.000,00

Governo Municipal de Fortim
Controladoria Geral do Município

Anexo 2A, da Lei nº 4320, de 17/03/64. (Portaria SOF nº 8, de 04/02/85)

ORÇAMENTO PROGRAMA PARA 2026

Orçamento Fiscal - Adendo III
Em R\$ 1,00
ATM

NATUREZA DA DESPESA SEGUNDO AS CATEGORIAS ECONÔMICAS

ÓRGÃO.....: 22 Controladoria Geral do Município
UNIDADE ORÇAMENTÁRIA.: 2201 Controladoria Geral do Município

NATUREZA
DA DESPESA

CÓDIGO	E S P E C I F I C A Ç Ã O	FONTE	DESDOBRAMENTO	ELEMENTO	CATEG. ECONÔMICA
3.0.00.00.00	Despesas correntes				308.898,00
3.1.00.00.00	Pessoal e encargos sociais			302.297,00	
3.1.90.00.00	Aplicações diretas		300.297,00		
3.1.90.04.00	Contratação por tempo determinado	15000000000	6.960,00		
3.1.90.11.00	Vencimentos e vant. fixas pessoal civil	15000000000	283.313,00		
3.1.90.13.00	Obrigações patronais	15000000000	9.724,00		
3.1.90.16.00	Outras desp. variáveis pessoal civil	15000000000	100,00		
3.1.90.94.00	Indenizações e restituições trabalhistas	15000000000	100,00		
3.1.90.96.00	Ressarcimento de desp. de pessoal requis	15000000000	100,00		
3.1.91.00.00	Apl. dir. entre órgãos integr. do orçam.		2.000,00		
3.1.91.13.00	Obrigações patronais	15000000000	2.000,00		
3.3.00.00.00	Outras despesas correntes			6.601,00	
3.3.90.00.00	Aplicações diretas		6.601,00		
3.3.90.08.00	Outros benef. assist. do servidor e do mil	15000000000	100,00		
3.3.90.14.00	Diárias - civil	15000000000	1.000,00		
3.3.90.30.00	Material de consumo	15000000000	500,00		
3.3.90.33.00	Passagens e despesas com locomoção	15000000000	2.000,00		
3.3.90.35.00	Serviços de consultoria	15000000000	1,00		
3.3.90.39.00	Outros serv. de terc. pessoa jurídica	15000000000	1.000,00		
3.3.90.40.00	Serv. tecnologia informação/comunic.- PJ	15000000000	2.000,00		
4.0.00.00.00	Despesas de capital				1.000,00
4.4.00.00.00	Investimentos			1.000,00	
4.4.90.00.00	Aplicações diretas		1.000,00		
4.4.90.52.00	Equipamentos e material permanente	15000000000	1.000,00		
TOTAL DA DESPESA					309.898,00

Governo Municipal de Fortim
Secretaria M.de Esporte, Juventude e Lazer

Anexo 2A, da Lei nº 4320, de 17/03/64. (Portaria SOF nº 8, de 04/02/85)

ORÇAMENTO PROGRAMA PARA 2026

Orçamento Fiscal - Adendo III
Em R\$ 1,00
ATM

NATUREZA DA DESPESA SEGUNDO AS CATEGORIAS ECONÔMICAS

ÓRGÃO.....: 23 Sec. M. de Esporte, Juventude e Lazer
UNIDADE ORÇAMENTÁRIA.: 2301 Sec.M.de Esporte, Juventude e Lazer

NATUREZA
DA DESPESA

CÓDIGO	E S P E C I F I C A Ç Ã O	FONTE	DESDOBRAMENTO	ELEMENTO	CATEG. ECONÔMICA
3.0.00.00.00	Despesas correntes				1.056.280,00
3.1.00.00.00	Pessoal e encargos sociais			730.678,50	
3.1.90.00.00	Aplicações diretas		679.211,80		
3.1.90.04.00	Contratação por tempo determinado	1500000000	35.680,00		
3.1.90.11.00	Vencimentos e vant. fixas pessoal civil	1500000000	581.123,00		
3.1.90.13.00	Obrigações patronais	1500000000	62.208,80		
3.1.90.92.00	Despesas de exercícios anteriores	1500000000	100,00		
3.1.90.94.00	Indenizações e restituições trabalhistas	1500000000	100,00		
3.1.91.00.00	Apl. dir. entre órgãos integr. do orçam.		51.466,70		
3.1.91.13.00	Obrigações patronais	1500000000	51.466,70		
3.3.00.00.00	Outras despesas correntes			325.601,50	
3.3.50.00.00	Transf. a inst. priv. sem fins lucrativo		1.000,00		
3.3.50.41.00	Contribuições	1500000000	1.000,00		
3.3.90.00.00	Aplicações diretas		324.601,50		
3.3.90.08.00	Outros benef.assist.do servidor e do mil	1500000000	100,00		
3.3.90.14.00	Diárias - civil	1500000000	1.000,00		
3.3.90.30.00	Material de consumo	1500000000	91.000,00		
		1706000000	1,00		
3.3.90.31.00	Premiações cult.art.cient.desp.e outras	1500000000	50.500,00		
3.3.90.32.00	Material, bem ou serv. p/ dist. gratuita	1500000000	8.000,00		
3.3.90.33.00	Passagens e despesas com locomoção	1500000000	6.000,00		
3.3.90.34.00	Outras desp. pessoal dec. contrát. terc.	1500000000	1,00		
3.3.90.36.00	Outros serv. de terceiros pessoa física	1500000000	51.396,50		
3.3.90.39.00	Outros serv. de terc. pessoa jurídica	1500000000	97.001,00		
3.3.90.40.00	Serv. tecnologia informação/comunic.- PJ	1500000000	9.100,00		
3.3.90.47.00	Obrigações tributárias e contributivas	1500000000	1,00		
3.3.90.48.00	Outros aux. finan. a pessoas físicas	1500000000	10.500,00		
3.3.90.92.00	Despesas de exercícios anteriores	1500000000	1,00		
4.0.00.00.00	Despesas de capital				12.999,00
4.4.00.00.00	Investimentos			12.999,00	
4.4.30.00.00	Transf. a estados e ao distrito federal		100,00		
4.4.30.42.00	Auxílios	1500000000	100,00		
4.4.90.00.00	Aplicações diretas		12.899,00		
4.4.90.51.00	Obras e instalações	1500000000	890,00		
		1700000000	9,00		
		1706000000	8.000,00		
4.4.90.52.00	Equipamentos e material permanente	1500000000	3.000,00		
4.4.90.61.00	Aquisição de imóveis	1500000000	1.000,00		
TOTAL DA DESPESA					1.069.279,00

Governo Municipal de Fortim
Sec.Municipal de Governo e Planejamento

Anexo 2A, da Lei nº 4320, de 17/03/64. (Portaria SOF nº 8, de 04/02/85)

ORÇAMENTO PROGRAMA PARA 2026

Orçamento Fiscal - Adendo III
Em R\$ 1,00
ATM

NATUREZA DA DESPESA SEGUNDO AS CATEGORIAS ECONÔMICAS

ÓRGÃO.....: 24 Sec. Municipal de Governo e Planejamento
UNIDADE ORÇAMENTÁRIA.: 2401 Sec.M.de Governo e Planejamento

NATUREZA
DA DESPESA

CÓDIGO	E S P E C I F I C A Ç Ã O	FONTE	DESDOBRAMENTO	ELEMENTO	CATEG. ECONÔMICA
3.0.00.00.00	Despesas correntes				604.932,00
3.1.00.00.00	Pessoal e encargos sociais			533.130,00	
3.1.90.00.00	Aplicações diretas		516.764,70		
3.1.90.04.00	Contratação por tempo determinado	15000000000	23.200,00		
3.1.90.11.00	Vencimentos e vant. fixas pessoal civil	15000000000	436.840,50		
3.1.90.13.00	Obrigações patronais	15000000000	56.514,20		
3.1.90.92.00	Despesas de exercícios anteriores	15000000000	10,00		
3.1.90.94.00	Indenizações e restituições trabalhistas	15000000000	100,00		
3.1.90.96.00	Ressarcimento de desp. de pessoal requis	15000000000	100,00		
3.1.91.00.00	Apl. dir. entre órgãos integr. do orçam.		16.365,30		
3.1.91.13.00	Obrigações patronais	15000000000	16.355,30		
3.1.91.92.00	Despesas de exercícios anteriores	15000000000	10,00		
3.3.00.00.00	Outras despesas correntes			71.802,00	
3.3.90.00.00	Aplicações diretas		71.802,00		
3.3.90.08.00	Outros benef.assist.do servidor e do mil	15000000000	100,00		
3.3.90.14.00	Diárias - civil	15000000000	3.000,00		
3.3.90.30.00	Material de consumo	15000000000	5.500,00		
3.3.90.33.00	Passagens e despesas com locomoção	15000000000	10.000,00		
3.3.90.34.00	Outras desp. pessoal dec. contrát. terc.	15000000000	1,00		
3.3.90.35.00	Serviços de consultoria	15000000000	5.001,00		
3.3.90.36.00	Outros serv. de terceiros pessoa física	15000000000	11.000,00		
3.3.90.39.00	Outros serv. de terc. pessoa jurídica	15000000000	33.500,00		
3.3.90.40.00	Serv. tecnologia informação/comunic.- PJ	15000000000	3.600,00		
3.3.90.47.00	Obrigações tributárias e contributivas	15000000000	100,00		
4.0.00.00.00	Despesas de capital				5.000,00
4.4.00.00.00	Investimentos			5.000,00	
4.4.90.00.00	Aplicações diretas		5.000,00		
4.4.90.52.00	Equipamentos e material permanente	15000000000	5.000,00		
TOTAL DA DESPESA					609.932,00

Governo Municipal de Fortim
Secretaria M. de Administração e Finanças

Anexo 2A, da Lei nº 4320, de 17/03/64. (Portaria SOF nº 8, de 04/02/85)

ORÇAMENTO PROGRAMA PARA 2026

Orçamento Fiscal - Adendo III
Em R\$ 1,00
ATM

NATUREZA DA DESPESA SEGUNDO AS CATEGORIAS ECONÔMICAS

ÓRGÃO.....: 25 Secretaria M.de Administração e Finanças
UNIDADE ORÇAMENTÁRIA.: 2501 Sec. Munic. de Administração e Finanças

NATUREZA
DA DESPESA

CÓDIGO	E S P E C I F I C A Ç Ã O	FONTE	DESDOBRAMENTO	ELEMENTO	CATEG. ECONÔMICA
3.0.00.00.00	Despesas correntes				5.909.700,00
3.1.00.00.00	Pessoal e encargos sociais			2.445.390,00	
3.1.90.00.00	Aplicações diretas		2.143.911,00		
3.1.90.04.00	Contratação por tempo determinado	1500000000	61.360,00		
3.1.90.11.00	Vencimentos e vant. fixas pessoal civil	1500000000	1.968.495,80		
3.1.90.13.00	Obrigações patronais	1500000000	112.755,20		
3.1.90.16.00	Outras desp. variáveis pessoal civil	1500000000	100,00		
3.1.90.91.00	Sentenças judiciais	1500000000	100,00		
3.1.90.92.00	Despesas de exercícios anteriores	1500000000	100,00		
3.1.90.94.00	Indenizações e restituições trabalhistas	1500000000	500,00		
3.1.90.96.00	Ressarcimento de desp. de pessoal requis	1500000000	500,00		
3.1.91.00.00	Apl. dir. entre órgãos integr. do orçam.		301.479,00		
3.1.91.13.00	Obrigações patronais	1500000000	301.379,00		
3.1.91.92.00	Despesas de exercícios anteriores	1500000000	100,00		
3.2.00.00.00	Juros e encargos da dívida			270.400,00	
3.2.90.00.00	Aplicações diretas		1.500,00		
3.2.90.21.00	Juros sobre a dívida por contrato	1500000000	1.000,00		
3.2.90.22.00	Outros encarg. sobre a div. por contrato	1500000000	500,00		
3.2.91.00.00	Apl. dir. entre órgãos integr. do orçam.		268.900,00		
3.2.91.21.00	Juros sobre a dívida por contrato	1500000000	268.800,00		
		1501000000	100,00		
3.3.00.00.00	Outras despesas correntes			3.193.910,00	
3.3.90.00.00	Aplicações diretas		3.193.910,00		
3.3.90.08.00	Outros benef.assist.do servidor e do mil	1500000000	1.800,00		
3.3.90.14.00	Diárias - civil	1500000000	6.201,00		
3.3.90.30.00	Material de consumo	1500000000	104.193,24		
		1502000000	11.306,76		
		1706000000	1,00		
3.3.90.31.00	Premiações cult.art.cient.desp.e outras	1500000000	10.500,00		
3.3.90.33.00	Passagens e despesas com locomoção	1500000000	10.001,00		
3.3.90.34.00	Outras desp. pessoal dec. contrát. terc.	1500000000	1,00		
3.3.90.35.00	Serviços de consultoria	1500000000	20.001,00		
3.3.90.36.00	Outros serv. de terceiros pessoa física	1500000000	63.000,00		
3.3.90.39.00	Outros serv. de terc. pessoa jurídica	1500000000	2.011.998,00		
		1501000000	10.000,00		
		1706000000	1,00		
3.3.90.40.00	Serv. tecnologia informação/comunic.- PJ	1500000000	226.000,00		

- continua -

- continuação -

3.3.90.47.00	Obrigações tributárias e contributivas	1500000000	709.792,98		
		1501000000	300,00		
		1502000000	115,20		
		1704000000	16,91		
		1705000000	27,60		
		1708000000	10,00		
		1720000000	7.347,71		
		1750000000	193,60		
3.3.90.92.00	Despesas de exercícios anteriores	1500000000	1.000,00		
3.3.90.93.00	Indenizações e restituições	1500000000	100,00		
		1700000000	1,00		
		1701000000	1,00		
4.0.00.00.00	Despesas de capital				3.535.003,54
4.4.00.00.00	Investimentos			8.002,00	
4.4.90.00.00	Aplicações diretas		8.002,00		
4.4.90.52.00	Equipamentos e material permanente	1500000000	8.000,00		
4.4.90.92.00	Despesas de exercícios anteriores	1500000000	1,00		
4.4.90.93.00	Indenizações e restituições	1500000000	1,00		
4.6.00.00.00	Amortização da dívida			3.527.001,54	
4.6.90.00.00	Aplicações diretas		2.800.420,74		
4.6.90.71.00	Principal da dívida contratual resgatado	1500000000	2.185.773,36		
		1501000000	613.647,38		
		1751000000	1.000,00		
4.6.91.00.00	Appl. dir. entre órgãos integr. do orçam.		726.580,80		
4.6.91.71.00	Principal da dívida contratual resgatado	1500000000	726.570,80		
		1501000000	10,00		
9.0.00.00.00	Reserva de contingência				240.000,00
9.9.00.00.00	Reserva de contingência			240.000,00	
9.9.99.00.00	Reserva de contingência		240.000,00		
9.9.99.99.00	Reserva de contingência	1500000000	40.000,00		
		1501000000	200.000,00		
TOTAL DA DESPESA					9.684.703,54

Governo Municipal de Fortim
Fundo Mun.dos Direitos da Criança e do Adolescente

Anexo 2A, da Lei nº 4320, de 17/03/64. (Portaria SOF nº 8, de 04/02/85)

ORÇAMENTO PROGRAMA PARA 2026

Orçamento Seguridade social - Adendo III
Em R\$ 1,00
ATM

NATUREZA DA DESPESA SEGUNDO AS CATEGORIAS ECONÔMICAS

ÓRGÃO.....: 09 Sec. M.de Assist.Social,Trab.e Cidadania
UNIDADE ORÇAMENTÁRIA.: 0902 Fundo M. Direitos Criança e Adolescente

NATUREZA
DA DESPESA

CÓDIGO	E S P E C I F I C A Ç Ã O	FONTE	DESDOBRAMENTO	ELEMENTO	CATEG. ECONÔMICA
3.0.00.00.00	Despesas correntes				24.600,00
3.3.00.00.00	Outras despesas correntes			24.600,00	
3.3.50.00.00	Transf. a inst. priv. sem fins lucrativo		4.090,00		
3.3.50.41.00	Contribuições	1500000000	100,00		
		1899000001	1.960,00		
3.3.50.43.00	Subvenções sociais	1500000000	40,00		
		1899000001	1.990,00		
3.3.90.00.00	Aplicações diretas		20.510,00		
3.3.90.30.00	Material de consumo	1500000000	500,00		
		1899000001	100,00		
3.3.90.36.00	Outros serv. de terceiros pessoa física	1500000000	18.900,00		
		1899000001	100,00		
3.3.90.39.00	Outros serv. de terc. pessoa jurídica	1500000000	110,00		
		1899000001	800,00		
4.0.00.00.00	Despesas de capital				400,00
4.4.00.00.00	Investimentos			400,00	
4.4.50.00.00	Transf. a inst. priv. sem fins lucrativo		200,00		
4.4.50.42.00	Auxílios	1500000000	100,00		
		1899000001	100,00		
4.4.90.00.00	Aplicações diretas		200,00		
4.4.90.52.00	Equipamentos e material permanente	1500000000	100,00		
		1899000001	100,00		
TOTAL DA DESPESA					25.000,00

Governo Municipal de Fortim
Fundo Municipal de Assistência Social

Anexo 2A, da Lei nº 4320, de 17/03/64. (Portaria SOF nº 8, de 04/02/85)

ORÇAMENTO PROGRAMA PARA 2026

Orçamento Seguridade social - Adendo III
Em R\$ 1,00
ATM

NATUREZA DA DESPESA SEGUNDO AS CATEGORIAS ECONÔMICAS

ÓRGÃO.....: 09 Sec. M.de Assist.Social,Trab.e Cidadania
UNIDADE ORÇAMENTÁRIA.: 0903 Fundo Municipal de Assistência Social

NATUREZA
DA DESPESA

CÓDIGO	E S P E C I F I C A Ç Ã O	FONTE	DESDOBRAMENTO	ELEMENTO	CATEG. ECONÔMICA
3.0.00.00.00	Despesas correntes				1.114.821,16
3.1.00.00.00	Pessoal e encargos sociais			338.555,65	
3.1.90.00.00	Aplicações diretas		321.098,40		
3.1.90.04.00	Contratação por tempo determinado	1500000000	99.260,00		
		1660000000	40.825,30		
		1661000000	1,00		
3.1.90.11.00	Vencimentos e vant. fixas pessoal civil	1500000000	129.990,00		
		1660000000	42.665,10		
		1661000000	1,00		
3.1.90.13.00	Obrigações patronais	1500000000	6.140,00		
		1660000000	362,40		
		1661000000	1,00		
3.1.90.16.00	Outras desp. variáveis pessoal civil	1500000000	200,00		
3.1.90.92.00	Despesas de exercícios anteriores	1660000000	100,80		
3.1.90.94.00	Indenizações e restituições trabalhistas	1500000000	1.141,00		
		1660000000	310,80		
3.1.90.96.00	Ressarcimento de desp. de pessoal requis	1500000000	100,00		
3.1.91.00.00	Apl. dir. entre órgãos integr. do orçam.		17.457,25		
3.1.91.13.00	Obrigações patronais	1500000000	15.527,95		
		1660000000	1.928,30		
		1661000000	1,00		
3.3.00.00.00	Outras despesas correntes			776.265,51	
3.3.50.00.00	Transf. a inst. priv. sem fins lucrativo		200,00		
3.3.50.41.00	Contribuições	1500000000	100,00		
3.3.50.43.00	Subvenções sociais	1500000000	100,00		
3.3.90.00.00	Aplicações diretas		776.065,51		
3.3.90.08.00	Outros benef.assist.do servidor e do mil	1500000000	540,00		
		1660000000	151,00		
3.3.90.14.00	Diárias - civil	1500000000	4.200,00		
		1660000000	2.505,00		
3.3.90.30.00	Material de consumo	1500000000	71.059,00		
		1660000000	256.488,13		
		1661000000	7.000,00		
3.3.90.31.00	Premiações cult.art.cient.desp.e outras	1500000000	1.500,00		
		1660000000	210,00		
3.3.90.32.00	Material, bem ou serv. p/ dist. gratuita	1500000000	120.500,00		
		1661000000	9.000,00		
3.3.90.33.00	Passagens e despesas com locomoção	1500000000	3.600,00		
		1660000000	8.003,70		

- continua -

- continuação -

3.3.90.34.00	Outras desp. pessoal dec. contrat. terc.	1500000000	801,00		
		1660000000	610,00		
3.3.90.35.00	Serviços de consultoria	1660000000	100,00		
3.3.90.36.00	Outros serv. de terceiros pessoa física	1500000000	67.300,00		
		1660000000	29.695,98		
		1661000000	3.000,00		
3.3.90.39.00	Outros serv. de terc. pessoa jurídica	1500000000	60.599,00		
		1660000000	76.306,23		
		1661000000	21.493,20		
3.3.90.40.00	Serv. tecnologia informação/comunic.- PJ	1500000000	4.761,10		
		1660000000	20.703,70		
		1661000000	500,00		
3.3.90.47.00	Obrigações tributárias e contributivas	1500000000	1.672,67		
		1660000000	815,00		
3.3.90.48.00	Outros aux. finan. a pessoas físicas	1500000000	1.600,00		
		1660000000	1.000,80		
3.3.90.93.00	Indenizações e restituições	1500000000	50,00		
		1660000000	100,00		
3.3.90.95.00	Indeniz. pela exec. de trab. de campo	1500000000	200,00		
4.0.00.00.00	Despesas de capital				49.321,00
4.4.00.00.00	Investimentos				
4.4.90.00.00	Aplicações diretas		49.321,00		
4.4.90.51.00	Obras e instalações	1500000000	3.600,00		
		1660000000	13.014,00		
4.4.90.52.00	Equipamentos e material permanente	1500000000	3.200,00		
		1660000000	28.607,00		
4.4.90.61.00	Aquisição de imóveis	1500000000	900,00		

TOTAL DA DESPESA | 1.164.142,16

Governo Municipal de Fortim
Sec.M.de Assistência Social, Trabalho e Cidadania

Anexo 2A, da Lei nº 4320, de 17/03/64. (Portaria SOF nº 8, de 04/02/85)

ORÇAMENTO PROGRAMA PARA 2026

Orçamento Seguridade social - Adendo III
Em R\$ 1,00
ATM

NATUREZA DA DESPESA SEGUNDO AS CATEGORIAS ECONÔMICAS

ÓRGÃO.....: 09 Sec. M.de Assist.Social,Trab.e Cidadania
UNIDADE ORÇAMENTÁRIA.: 0904 Sec.M. Assist. Social, Trab.e Cidadania

NATUREZA
DA DESPESA

CÓDIGO	E S P E C I F I C A Ç Ã O	FONTE	DESDOBRAMENTO	ELEMENTO	CATEG. ECONÔMICA
3.0.00.00.00	Despesas correntes				2.473.134,00
3.1.00.00.00	Pessoal e encargos sociais			2.049.132,90	
3.1.90.00.00	Aplicações diretas		1.901.386,40		
3.1.90.04.00	Contratação por tempo determinado	15000000000	177.900,40		
3.1.90.11.00	Vencimentos e vant. fixas pessoal civil	15000000000	1.568.812,00		
3.1.90.13.00	Obrigações patronais	15000000000	153.274,00		
3.1.90.16.00	Outras desp. variáveis pessoal civil	15000000000	100,00		
3.1.90.92.00	Despesas de exercícios anteriores	15000000000	100,00		
3.1.90.94.00	Indenizações e restituições trabalhistas	15000000000	600,00		
3.1.90.96.00	Ressarcimento de desp. de pessoal requis	15000000000	600,00		
3.1.91.00.00	Apł. dir. entre órgãos integr. do orçam.		147.746,50		
3.1.91.13.00	Obrigações patronais	15000000000	147.646,50		
3.1.91.92.00	Despesas de exercícios anteriores	15000000000	100,00		
3.3.00.00.00	Outras despesas correntes			424.001,10	
3.3.90.00.00	Aplicações diretas		424.001,10		
3.3.90.08.00	Outros benef.assist.do servidor e do mil	15000000000	800,00		
3.3.90.14.00	Diárias - civil	15000000000	18.000,00		
3.3.90.30.00	Material de consumo	15000000000	94.400,10		
3.3.90.33.00	Passagens e despesas com locomoção	15000000000	5.600,00		
3.3.90.34.00	Outras desp. pessoal dec. contrát. terc.	15000000000	1,00		
3.3.90.36.00	Outros serv. de terceiros pessoa física	15000000000	38.000,00		
3.3.90.39.00	Outros serv. de terc. pessoa jurídica	15000000000	200.200,00		
3.3.90.40.00	Serv. tecnologia informação/comunic.- PJ	15000000000	49.400,00		
3.3.90.47.00	Obrigações tributárias e contributivas	15000000000	16.900,00		
3.3.90.48.00	Outros aux. finan. a pessoas físicas	15000000000	500,00		
3.3.90.92.00	Despesas de exercícios anteriores	15000000000	100,00		
3.3.90.93.00	Indenizações e restituições	15000000000	100,00		
4.0.00.00.00	Despesas de capital				7.200,00
4.4.00.00.00	Investimentos			7.200,00	
4.4.90.00.00	Aplicações diretas		7.200,00		
4.4.90.52.00	Equipamentos e material permanente	15000000000	6.000,00		
4.4.90.61.00	Aquisição de imóveis	15000000000	1.200,00		
TOTAL DA DESPESA					2.480.334,00

Governo Municipal de Fortim
Fundo Municipal dos Direitos da Pessoa Idosa

Anexo 2A, da Lei nº 4320, de 17/03/64. (Portaria SOF nº 8, de 04/02/85)

ORÇAMENTO PROGRAMA PARA 2026

Orçamento Seguridade social - Adendo III
Em R\$ 1,00
ATM

NATUREZA DA DESPESA SEGUNDO AS CATEGORIAS ECONÔMICAS

ÓRGÃO.....: 09 Sec. M.de Assist.Social,Trab.e Cidadania
UNIDADE ORÇAMENTÁRIA.: 0905 Fundo M. dos Direitos da Pessoa Idosa

NATUREZA
DA DESPESA

CÓDIGO	E S P E C I F I C A Ç Ã O	FONTE	DESDOBRAMENTO	ELEMENTO	CATEG. ECONÔMICA
3.0.00.00.00	Despesas correntes				5.600,00
3.3.00.00.00	Outras despesas correntes			5.600,00	
3.3.50.00.00	Transf. a inst. priv. sem fins lucrativo		1.500,00		
3.3.50.41.00	Contribuições	15000000000	350,00		
		16690000000	650,00		
3.3.50.43.00	Subvenções sociais	15000000000	500,00		
3.3.90.00.00	Aplicações diretas		4.100,00		
3.3.90.30.00	Material de consumo	15000000000	100,00		
		16690000000	900,00		
3.3.90.33.00	Passagens e despesas com locomoção	15000000000	100,00		
		16690000000	900,00		
3.3.90.36.00	Outros serv. de terceiros pessoa física	15000000000	600,00		
		16690000000	900,00		
3.3.90.39.00	Outros serv. de terc. pessoa jurídica	15000000000	400,00		
		16690000000	200,00		
4.0.00.00.00	Despesas de capital				400,00
4.4.00.00.00	Investimentos			400,00	
4.4.90.00.00	Aplicações diretas		400,00		
4.4.90.52.00	Equipamentos e material permanente	15000000000	400,00		
TOTAL DA DESPESA					6.000,00

Governo Municipal de Fortim
Fundo M.de Defesa dos D.das Pessoas c/Deficiência

Anexo 2A, da Lei nº 4320, de 17/03/64. (Portaria SOF nº 8, de 04/02/85)

ORÇAMENTO PROGRAMA PARA 2026

Orçamento Seguridade social - Adendo III
Em R\$ 1,00
ATM

NATUREZA DA DESPESA SEGUNDO AS CATEGORIAS ECONÔMICAS

ÓRGÃO.....: 09 Sec. M.de Assist.Social,Trab.e Cidadania
UNIDADE ORÇAMENTÁRIA.: 0906 Fundo M.de Defesas das P. c/Deficiências

NATUREZA
DA DESPESA

CÓDIGO	E S P E C I F I C A Ç Ã O	FONTE	DESDOBRAMENTO	ELEMENTO	CATEG. ECONÔMICA
3.0.00.00.00	Despesas correntes				7.000,00
3.3.00.00.00	Outras despesas correntes			7.000,00	
3.3.50.00.00	Transf. a inst. priv. sem fins lucrativo		2.000,00		
3.3.50.41.00	Contribuições	15000000000	1.000,00		
3.3.50.43.00	Subvenções sociais	15000000000	850,00		
		16690000000	150,00		
3.3.90.00.00	Aplicações diretas		5.000,00		
3.3.90.30.00	Material de consumo	15000000000	1.400,00		
		16690000000	100,00		
3.3.90.36.00	Outros serv. de terceiros pessoa física	15000000000	1.300,00		
		16690000000	200,00		
3.3.90.39.00	Outros serv. de terc. pessoa jurídica	15000000000	1.779,00		
		16690000000	221,00		
TOTAL DA DESPESA					7.000,00

Governo Municipal de Fortim
Fundo Municipal de Saúde

Anexo 2A, da Lei nº 4320, de 17/03/64. (Portaria SOF nº 8, de 04/02/85)

ORÇAMENTO PROGRAMA PARA 2026

Orçamento Seguridade social - Adendo III
Em R\$ 1,00
ATM

NATUREZA DA DESPESA SEGUNDO AS CATEGORIAS ECONÔMICAS

ÓRGÃO.....: 10 Secretaria Municipal de Saúde
UNIDADE ORÇAMENTÁRIA.: 1001 Fundo Municipal de Saúde

NATUREZA
DA DESPESA

CÓDIGO	E S P E C I F I C A Ç Ã O	FONTE	DESDOBRAMENTO	ELEMENTO	CATEG. ECONÔMICA
3.0.00.00.00	Despesas correntes				25.327.094,48
3.1.00.00.00	Pessoal e encargos sociais			15.672.856,48	
3.1.71.00.00	Transf.a consórc.públic.median.contr.ris		100,00		
3.1.71.70.00	Rateio p/ particip. em consórcio público	1500100200	100,00		
3.1.90.00.00	Aplicações diretas		13.984.337,58		
3.1.90.04.00	Contratação por tempo determinado	1500100200	1.064.472,02		
		1600000000	4.215.583,68		
		1604000000	39.400,00		
		1605000000	786.587,50		
3.1.90.11.00	Vencimentos e vant. fixas pessoal civil	1500100200	4.219.315,08		
		1600000000	1.790.959,30		
		1604000000	866.290,50		
		1605000000	682.545,90		
3.1.90.13.00	Obrigações patronais	1500100200	239.409,90		
		1600000000	63.082,70		
		1605000000	10.000,00		
3.1.90.16.00	Outras desp. variáveis pessoal civil	1500100200	2.000,00		
		1600000000	251,00		
3.1.90.92.00	Despesas de exercícios anteriores	1500100200	800,00		
		1600000000	210,00		
3.1.90.94.00	Indenizações e restituições trabalhistas	1500100200	1.399,00		
		1600000000	621,00		
3.1.90.96.00	Ressarcimento de desp. de pessoal requis	1500100200	800,00		
		1600000000	610,00		
3.1.91.00.00	Apl. dir. entre órgãos integr. do orçam.		1.688.418,90		
3.1.91.13.00	Obrigações patronais	1500100200	708.674,80		
		1600000000	733.973,90		
		1604000000	10.108,50		
		1605000000	235.561,70		
3.1.91.92.00	Despesas de exercícios anteriores	1500100200	100,00		
3.3.00.00.00	Outras despesas correntes			9.654.238,00	
3.3.32.00.00	Exec. orç. delegada aos estados e ao DF		248.888,00		
3.3.32.30.00	Material de consumo	1500100200	248.788,00		
3.3.32.39.00	Outros serv. de terç. pessoa jurídica	1500100200	100,00		
3.3.50.00.00	Transf. a inst. priv. sem fins lucrativo		4.170.006,00		
3.3.50.43.00	Subvenções sociais	1500100200	165.000,00		
		1600000000	5.000,00		
3.3.50.85.00	Trans. por meio de contrato de gestão	1500100200	2.700.003,00		
		1600000000	1.300.003,00		

- continua -

- continuação -

3.3.71.00.00	Transf.a consórc.públic.median.contr.ris		750.000,00	
3.3.71.70.00	Rateio p/ particip. em consórcio público	1500100200	750.000,00	
3.3.90.00.00	Aplicações diretas		4.485.344,00	
3.3.90.08.00	Outros benef.assist.do servidor e do mil	1500100200	1.799,00	
		1600000000	651,00	
		1605000000	100,00	
3.3.90.14.00	Diárias - civil	1500100200	9.300,00	
		1600000000	2.011,00	
3.3.90.30.00	Material de consumo	1500100200	736.102,00	
		1600000000	511.305,00	
		1621000000	25.897,70	
		1706000000	6,00	
3.3.90.32.00	Material, bem ou serv. p/ dist. gratuita	1500100200	139.399,00	
		1600000000	2,00	
3.3.90.33.00	Passagens e despesas com locomoção	1500100200	7.101,00	
		1600000000	1,00	
3.3.90.34.00	Outras desp. pessoal dec. contrat. terc.	1500100200	372.707,30	
		1600000000	26.200,00	
		1605000000	20.000,00	
3.3.90.36.00	Outros serv. de terceiros pessoa física	1500100200	318.798,00	
		1600000000	49.712,00	
		1621000000	25.000,00	
3.3.90.39.00	Outros serv. de terc. pessoa jurídica	1500100200	971.294,00	
		1600000000	675.281,00	
		1604000000	1,00	
		1621000000	20.001,00	
		1706000000	2,00	
3.3.90.40.00	Serv. tecnologia informação/comunic.- PJ	1500100200	266.000,00	
		1600000000	1.501,00	
3.3.90.47.00	Obrigações tributárias e contributivas	1500100200	96.000,00	
		1600000000	5.500,00	
3.3.90.48.00	Outros aux. finan. a pessoas físicas	1500100200	181.001,00	
		1600000000	17.801,00	
3.3.90.92.00	Despesas de exercícios anteriores	1500100200	1.700,00	
		1600000000	1.410,00	
3.3.90.93.00	Indenizações e restituições	1500100200	200,00	
		1632000000	10,00	
3.3.90.95.00	Indeniz. pela exec. de trab. de campo	1500100200	1.000,00	
		1600000000	550,00	
4.0.00.00.00	Despesas de capital			
4.4.00.00.00	Investimentos			
4.4.71.00.00	Transf.a consórc.públic.median.contr.ris		500,00	
4.4.71.70.00	Rateio p/ particip. em consórcio público	1500100200	500,00	
4.4.90.00.00	Aplicações diretas		703.337,42	
4.4.90.51.00	Obras e instalações	1500100200	182.878,00	
		1502000000	98,00	
		1601000000	5.929,00	
		1621000000	1,00	
		1631000000	2,00	
		1706000000	501,00	
			703.837,42	

703.837,42

- continua -

4.4.00.52.00|Equipamentos

[illegible]

TOTAL DA DESPESA	26.030.931,90
------------------	---------------

Governo Municipal de Fortim
Sist. Único de Previd. Social do Serv. Público

Anexo 2A, da Lei nº 4320, de 17/03/64. (Portaria SOF nº 8, de 04/02/85)

ORÇAMENTO PROGRAMA PARA 2026

Orçamento Seguridade social - Adendo III
Em R\$ 1,00
ATM

NATUREZA DA DESPESA SEGUNDO AS CATEGORIAS ECONÔMICAS

ÓRGÃO.....: 14 Sist.Único de Previd.Social Serv.Público
UNIDADE ORÇAMENTÁRIA.: 1402 Sist.Único de Prev.Social Serv. Público

NATUREZA
DA DESPESA

CÓDIGO	E S P E C I F I C A Ç Ã O	FONTE	DESDOBRAMENTO	ELEMENTO	CATEG. ECONÔMICA
3.0.00.00.00	Despesas correntes				7.838.671,97
3.1.00.00.00	Pessoal e encargos sociais			7.460.500,00	
3.1.90.00.00	Aplicações diretas		7.428.400,00		
3.1.90.01.00	Aposentad. , reserva remun. e reformas	1800111101	6.200.000,00		
3.1.90.03.00	Pensões	1800111101	900.000,00		
3.1.90.04.00	Contratação por tempo determinado	1802000000	1.600,00		
3.1.90.11.00	Vencimentos e vant. fixas pessoal civil	1802000000	320.600,00		
3.1.90.13.00	Obrigações patronais	1802000000	5.500,00		
3.1.90.92.00	Despesas de exercícios anteriores	1802000000	500,00		
3.1.90.94.00	Indenizações e restituições trabalhistas	1802000000	100,00		
3.1.90.96.00	Ressarcimento de desp. de pessoal requis	1802000000	100,00		
3.1.91.00.00	Apl. dir. entre órgãos integr. do orçam.		32.100,00		
3.1.91.13.00	Obrigações patronais	1802000000	32.100,00		
3.3.00.00.00	Outras despesas correntes			378.171,97	
3.3.90.00.00	Aplicações diretas		378.171,97		
3.3.90.14.00	Diárias - civil	1802000000	900,00		
3.3.90.30.00	Material de consumo	1802000000	1.000,00		
3.3.90.33.00	Passagens e despesas com locomoção	1802000000	5.000,00		
3.3.90.36.00	Outros serv. de terceiros pessoa física	1802000000	5.000,00		
3.3.90.39.00	Outros serv. de terc. pessoa jurídica	1500000000	4.000,00		
		1802000000	316.500,00		
3.3.90.40.00	Serv. tecnologia informação/comunic.- PJ	1802000000	19.500,00		
3.3.90.47.00	Obrigações tributárias e contributivas	1802000000	26.271,97		
4.0.00.00.00	Despesas de capital				600,00
4.4.00.00.00	Investimentos			600,00	
4.4.90.00.00	Aplicações diretas		600,00		
4.4.90.52.00	Equipamentos e material permanente	1802000000	600,00		
9.0.00.00.00	Reserva de contingência				6.637.295,23
9.9.00.00.00	Reserva de contingência			6.637.295,23	
9.9.99.00.00	Reserva de contingência		6.637.295,23		
9.9.99.99.00	Reserva de contingência	1800111101	6.578.295,23		
		1800111102	59.000,00		
TOTAL DA DESPESA					14.476.567,20

Governo Municipal de Fortim
Consolidado

Anexo 2A, da Lei nº 4320, de 17/03/64. (Portaria SOF nº 8, de 04/02/85)

ORÇAMENTO PROGRAMA PARA 2026

Orçamento Fiscal - Adendo III
Em R\$ 1,00
ATM

NATUREZA DA DESPESA SEGUNDO AS CATEGORIAS ECONÔMICAS
CONSOLIDAÇÃO GERAL

CÓDIGO	E S P E C I F I C A Ç ã O	FONTE	DESDOBRAMENTO	ELEMENTO	CATEG. ECONÔMICA
3.0.00.00.00	Despesas correntes				74.518.015,20
3.1.00.00.00	Pessoal e encargos sociais			44.372.176,79	
3.1.71.00.00	Transf.a consórc.públic.median.contr.ris		500,00		
3.1.71.70.00	Rateio p/ particip. em consórcio público	1500000000	500,00		
3.1.90.00.00	Aplicações diretas		38.918.528,24		
3.1.90.04.00	Contratação por tempo determinado	1500000000	809.133,30		
		1500100100	564.531,50		
		1540000000	12.500,00		
		1540107000	2.210.023,20		
		1541107000	1.150.000,00		
		1542107000	801.856,20		
		1899000002	20.000,00		
3.1.90.11.00	Vencimentos e vant. fixas pessoal civil	1500000000	9.962.943,25		
		1500100100	2.979.002,07		
		1540000000	10.000,00		
		1540107000	11.123.000,00		
		1541107000	4.520.894,39		
		1542107000	2.867.075,60		
		1899000002	292.505,75		
3.1.90.13.00	Obrigações patronais	1500000000	993.567,17		
		1500100100	77.113,40		
		1540000000	500,00		
		1540107000	105.000,00		
		1541000000	100,00		
		1541107000	45.000,00		
		1542107000	45.679,20		
3.1.90.16.00	Outras desp. variáveis pessoal civil	1500000000	1.710,00		
		1500100100	301,00		
		1540000000	199,00		
		1540107000	1,00		
3.1.90.91.00	Sentenças judiciais	1500000000	318.562,21		
		1500100100	100,00		
3.1.90.92.00	Despesas de exercícios anteriores	1500000000	1.720,00		
		1500100100	200,00		
3.1.90.94.00	Indenizações e restituições trabalhistas	1500000000	1.800,00		
		1500100100	700,00		
		1540000000	1.100,00		
3.1.90.96.00	Ressarcimento de desp. de pessoal requis	1500000000	1.300,00		
		1500100100	210,00		
		1540000000	200,00		

- continua -

- continuação -

3.1.91.00.00	Apl. dir. entre órgãos integr. do orçam.		5.453.148,55	
3.1.91.13.00	Obrigações patronais	1500000000	800.250,60	
		1500100100	1.890.721,16	
		1540000000	500,00	
		1540107000	690.632,64	
		1541107000	1.354.410,54	
		1542107000	685.923,61	
		1899000002	30.000,00	
3.1.91.92.00	Despesas de exercícios anteriores	1500000000	510,00	
		1500100100	200,00	
3.2.00.00.00	Juros e encargos da dívida			270.400,00
3.2.90.00.00	Aplicações diretas		1.500,00	
3.2.90.21.00	Juros sobre a dívida por contrato	1500000000	1.000,00	
3.2.90.22.00	Outros encarg. sobre a div. por contrato	1500000000	500,00	
3.2.91.00.00	Apl. dir. entre órgãos integr. do orçam.		268.900,00	
3.2.91.21.00	Juros sobre a dívida por contrato	1500000000	268.800,00	
		1501000000	100,00	
3.3.00.00.00	Outras despesas correntes			29.875.438,41
3.3.50.00.00	Transf. a inst. priv. sem fins lucrativo		123.400,00	
3.3.50.41.00	Contribuições	1500000000	72.300,00	
		1500100100	500,00	
		1540000000	100,00	
		1719000000	50.000,00	
3.3.50.43.00	Subvenções sociais	1500000000	500,00	
3.3.71.00.00	Transf.a consórc.públic.median.contr.ris		513.000,00	
3.3.71.70.00	Rateio p/ particip. em consórcio público	1500000000	513.000,00	
3.3.90.00.00	Aplicações diretas		29.239.038,41	
3.3.90.08.00	Outros benef.assist.do servidor e do mil	1500000000	7.751,00	
		1500100100	510,00	
		1540000000	2.100,00	
		1541000000	200,00	
		1542000000	500,00	
3.3.90.14.00	Diárias - civil	1500000000	57.601,00	
		1500100100	29.300,00	
		1540000000	200,00	
		1752000000	100,00	
		1899000002	100,00	
3.3.90.18.00	Auxílio financeiro a estudantes	1500000000	1.000,00	

- continua -

- continuação -

3.3.90.30.00	Material de consumo	1500000000	1.827.741,06
		1500100100	1.373.511,19
		1502000000	11.306,76
		1540000000	367.010,00
		1541000000	49.400,00
		1542000000	148.995,01
		1550000000	1.143.860,00
		1551000000	500,00
		1552000000	554.172,50
		1553000000	1.000,00
		1569000000	97.801,80
		1571000000	287.369,80
		1706000000	7,00
		1708000000	990,00
		1719000000	1.000,00
		1720000000	100,00
		1750000000	5.000,00
		1751000000	1.500,00
		1752000000	61.468,00
		1899000002	6.900,00
3.3.90.31.00	Premiações cult.art.cient.desp.e outras	1500000000	83.799,00
		1500100100	9.900,00
		1719000000	2.000,00
3.3.90.32.00	Material, bem ou serv. p/ dist. gratuita	1500000000	451.100,00
		1500100100	100,00
		1719000000	1.000,00
3.3.90.33.00	Passagens e despesas com locomoção	1500000000	125.001,00
		1500100100	7.001,00
		1540000000	2.000,00
		1752000000	500,00
3.3.90.34.00	Outras desp. pessoal dec. contrat. terc.	1500000000	6,00
3.3.90.35.00	Serviços de consultoria	1500000000	31.005,00
		1500100100	1,00
		1752000000	530,00
3.3.90.36.00	Outros serv. de terceiros pessoa física	1500000000	517.058,00
		1500100100	259.600,00
		1540000000	2.210,00
		1542000000	5.000,00
		1550000000	142.000,00
		1551000000	200,00
		1553000000	100,00
		1569000000	6.000,00
		1571000000	5.100,00
		1719000000	51.000,00
		1751000000	500,00
		1752000000	10.401,00
		1899000002	5.100,00

- continua -

- continuação -

3.3.90.39.00	Outros serv. de terc. pessoa jurídica	1500000000	14.755.201,15
		1500100100	1.653.871,00
		1501000000	15.000,00
		1540000000	3.811,00
		1542000000	1.000,00
		1543000000	78.000,00
		1550000000	297.534,80
		1551000000	400,00
		1553000000	149.395,20
		1569000000	18.500,00
		1571000000	265.354,00
		1704000000	700,00
		1705000000	1.732,65
		1706000000	15,00
		1719000000	5.000,00
		1720000000	11.000,00
		1750000000	5.000,00
		1751000000	2.131.207,20
		1752000000	12.001,00
3.3.90.40.00	Serv. tecnologia informação/comunic.- PJ	1899000002	101.000,00
		1500000000	482.081,00
		1500100100	79.900,00
		1540000000	600,00
		1550000000	14.000,00
		1752000000	500,00
3.3.90.47.00	Obrigações tributárias e contributivas	1899000002	31.000,00
		1500000000	737.348,48
		1500100100	298.037,79
		1501000000	300,00
		1502000000	115,20
		1540000000	600,00
		1550000000	13.700,00
		1704000000	16,91
		1705000000	27,60
		1708000000	10,00
		1720000000	7.347,71
		1750000000	193,60
		1899000002	50,00
3.3.90.48.00	Outros aux. finan. a pessoas físicas	1500000000	194.100,00
		1719000000	80.000,00
3.3.90.91.00	Sentenças judiciais	1500000000	10,00
3.3.90.92.00	Despesas de exercícios anteriores	1500000000	3.302,00
		1500100100	300,00
3.3.90.93.00	Indenizações e restituições	1500000000	31.302,00
		1500100100	1.200,00
		1569000000	10,00
		1570000000	10,00
		1571000000	20,00
		1700000000	13,00
		1701000000	12,00
		1706000000	1,00

- continua -

- continuação -

4.0.00.00.00	Despesas de capital				
4.4.00.00.00	Investimentos			18.206.067,10	
4.4.30.00.00	Transf. a estados e ao distrito federal		700,00		
4.4.30.42.00	Auxílios	1500000000	600,00		
		1500100100	100,00		
4.4.71.00.00	Transf.a consórc.públic.median.contr.ris		500,00		
4.4.71.70.00	Rateio p/ particip. em consórcio público	1500000000	500,00		
4.4.90.00.00	Aplicações diretas		18.204.867,10		
4.4.90.30.00	Material de consumo	1500000000	1.000,00		
4.4.90.40.00	Serv. tecnologia informação/comunic.- PJ	1500000000	50.000,00		
4.4.90.51.00	Obras e instalações	1500000000	1.755.287,56		
		1500100100	1.021.128,70		
		1501000000	55.000,00		
		1540000000	130.102,00		
		1542000000	802.474,00		
		1543000000	1.630.785,30		
		1550000000	2.001,00		
		1571000000	1,00		
		1700000000	7.346.974,78		
		1701000000	2.501.896,34		
		1704000000	973,61		
		1705000000	1.000,00		
		1706000000	1.036.828,00		
		1719000000	5.000,00		
		1720000000	716.323,64		
		1750000000	9.166,17		
		1751000000	1.000,00		
		1752000000	500,00		
		1899000002	12.898,00		
4.4.90.52.00	Equipamentos e material permanente	1500000000	228.204,00		
		1500100100	562.610,00		
		1540000000	46.903,00		
		1542000000	8.002,00		
		1543000000	200.000,00		
		1550000000	8.200,00		
		1569000000	1.100,00		
		1570000000	90,00		
		1571000000	11,00		
		1700000000	1.000,00		
		1719000000	5.000,00		
		1752000000	14.000,00		
		1899000002	4.000,00		
4.4.90.61.00	Aquisição de imóveis	1500000000	33.700,00		
		1500100100	7.894,00		
		1540000000	700,00		
4.4.90.91.00	Sentenças judiciais	1500000000	10,00		
4.4.90.92.00	Despesas de exercícios anteriores	1500000000	401,00		
4.4.90.93.00	Indenizações e restituições	1500000000	2.701,00		
		1701000000	1,00		

21.733.068,64

- continua -

- continuação -

4.6.00.00.00	Amortização da dívida			3.527.001,54	
4.6.90.00.00	Aplicações diretas		2.800.420,74		
4.6.90.71.00	Principal da dívida contratual resgatado	15000000000	2.185.773,36		
		15010000000	613.647,38		
		17510000000	1.000,00		
4.6.91.00.00	Apl. dir. entre órgãos integr. do orçam.		726.580,80		
4.6.91.71.00	Principal da dívida contratual resgatado	15000000000	726.570,80		
		15010000000	10,00		
9.0.00.00.00	Reserva de contingência				240.000,00
9.9.00.00.00	Reserva de contingência			240.000,00	
9.9.99.00.00	Reserva de contingência		240.000,00		
9.9.99.99.00	Reserva de contingência	15000000000	40.000,00		
		15010000000	200.000,00		

TOTAL DA DESPESA | 96.491.083,84

Governo Municipal de Fortim
Consolidado

Anexo 2A, da Lei nº 4320, de 17/03/64. (Portaria SOF nº 8, de 04/02/85)

ORÇAMENTO PROGRAMA PARA 2026

Orçamento Seguridade social - Adendo III
Em R\$ 1,00
ATM

NATUREZA DA DESPESA SEGUNDO AS CATEGORIAS ECONÔMICAS
CONSOLIDAÇÃO GERAL

CÓDIGO	E S P E C I F I C A Ç Ã O	FONTE	DESDOBRAMENTO	ELEMENTO	CATEG. ECONÔMICA
3.0.00.00.00	Despesas correntes				36.790.921,61
3.1.00.00.00	Pessoal e encargos sociais			25.521.045,03	
3.1.71.00.00	Transf.a consórc.públic.median.contr.ris		100,00		
3.1.71.70.00	Rateio p/ particip. em consórcio público	1500100200	100,00		
3.1.90.00.00	Aplicações diretas		23.635.222,38		
3.1.90.01.00	Aposentad. , reserva remun. e reformas	1800111101	6.200.000,00		
3.1.90.03.00	Pensões	1800111101	900.000,00		
3.1.90.04.00	Contratação por tempo determinado	1500000000	277.160,40		
		1500100200	1.064.472,02		
		1600000000	4.215.583,68		
		1604000000	39.400,00		
		1605000000	786.587,50		
		1660000000	40.825,30		
		1661000000	1,00		
		1802000000	1.600,00		
3.1.90.11.00	Vencimentos e vant. fixas pessoal civil	1500000000	1.698.802,00		
		1500100200	4.219.315,08		
		1600000000	1.790.959,30		
		1604000000	866.290,50		
		1605000000	682.545,90		
		1660000000	42.665,10		
		1661000000	1,00		
		1802000000	320.600,00		
3.1.90.13.00	Obrigações patronais	1500000000	159.414,00		
		1500100200	239.409,90		
		1600000000	63.082,70		
		1605000000	10.000,00		
		1660000000	362,40		
		1661000000	1,00		
		1802000000	5.500,00		
3.1.90.16.00	Outras desp. variáveis pessoal civil	1500000000	300,00		
		1500100200	2.000,00		
		1600000000	251,00		
3.1.90.92.00	Despesas de exercícios anteriores	1500000000	100,00		
		1500100200	800,00		
		1600000000	210,00		
		1660000000	100,80		
		1802000000	500,00		
3.1.90.94.00	Indenizações e restituições trabalhistas	1500000000	1.741,00		
		1500100200	1.399,00		
		1600000000	621,00		
		1660000000	310,80		
		1802000000	100,00		

- continua -

- continuação -

3.1.90.96.00	Ressarcimento de desp. de pessoal requis	1500000000	700,00	
		1500100200	800,00	
		1600000000	610,00	
		1802000000	100,00	
3.1.91.00.00	Apl. dir. entre órgãos integr. do orçam.		1.885.722,65	
3.1.91.13.00	Obrigações patronais	1500000000	163.174,45	
		1500100200	708.674,80	
		1600000000	733.973,90	
		1604000000	10.108,50	
		1605000000	235.561,70	
		1660000000	1.928,30	
		1661000000	1,00	
		1802000000	32.100,00	
3.1.91.92.00	Despesas de exercícios anteriores	1500000000	100,00	
		1500100200	100,00	
3.3.00.00.00	Outras despesas correntes			11.269.876,58
3.3.32.00.00	Exec. orç. delegada aos estados e ao DF		248.888,00	
3.3.32.30.00	Material de consumo	1500100200	248.788,00	
3.3.32.39.00	Outros serv. de terc. pessoa jurídica	1500100200	100,00	
3.3.50.00.00	Transf. a inst. priv. sem fins lucrativo		4.177.796,00	
3.3.50.41.00	Contribuições	1500000000	1.550,00	
		1669000000	650,00	
		1899000001	1.960,00	
3.3.50.43.00	Subvenções sociais	1500000000	1.490,00	
		1500100200	165.000,00	
		1600000000	5.000,00	
		1669000000	150,00	
		1899000001	1.990,00	
3.3.50.85.00	Trans. por meio de contrato de gestão	1500100200	2.700.003,00	
		1600000000	1.300.003,00	
3.3.71.00.00	Transf.a consórc.públic.median.contr.ris		750.000,00	
3.3.71.70.00	Rateio p/ particip. em consórcio público	1500100200	750.000,00	
3.3.90.00.00	Aplicações diretas		6.093.192,58	
3.3.90.08.00	Outros benef.assist.do servidor e do mil	1500000000	1.340,00	
		1500100200	1.799,00	
		1600000000	651,00	
		1605000000	100,00	
		1660000000	151,00	
3.3.90.14.00	Diárias - civil	1500000000	22.200,00	
		1500100200	9.300,00	
		1600000000	2.011,00	
		1660000000	2.505,00	
		1802000000	900,00	
3.3.90.30.00	Material de consumo	1500000000	167.459,10	
		1500100200	736.102,00	
		1600000000	511.305,00	
		1621000000	25.897,70	
		1660000000	256.488,13	
		1661000000	7.000,00	
		1669000000	1.000,00	
		1706000000	6,00	
		1802000000	1.000,00	
		1899000001	100,00	

- continua -

- continuação -

3.3.90.31.00	Premiações cult.art.cient.desp.e outras	1500000000	1.500,00
		1660000000	210,00
3.3.90.32.00	Material, bem ou serv. p/ dist. gratuita	1500000000	120.500,00
		1500100200	139.399,00
		1600000000	2,00
		1661000000	9.000,00
3.3.90.33.00	Passagens e despesas com locomoção	1500000000	9.300,00
		1500100200	7.101,00
		1600000000	1,00
		1660000000	8.003,70
		1669000000	900,00
		1802000000	5.000,00
3.3.90.34.00	Outras desp. pessoal dec. contrat. terc.	1500000000	802,00
		1500100200	372.707,30
		1600000000	26.200,00
		1605000000	20.000,00
		1660000000	610,00
3.3.90.35.00	Serviços de consultoria	1660000000	100,00
3.3.90.36.00	Outros serv. de terceiros pessoa física	1500000000	126.100,00
		1500100200	318.798,00
		1600000000	49.712,00
		1621000000	25.000,00
		1660000000	29.695,98
		1661000000	3.000,00
		1669000000	1.100,00
		1802000000	5.000,00
		1899000001	100,00
3.3.90.39.00	Outros serv. de terc. pessoa jurídica	1500000000	267.088,00
		1500100200	971.294,00
		1600000000	675.281,00
		1604000000	1,00
		1621000000	20.001,00
		1660000000	76.306,23
		1661000000	21.493,20
		1669000000	421,00
		1706000000	2,00
		1802000000	316.500,00
		1899000001	800,00
3.3.90.40.00	Serv. tecnologia informação/comunic.- PJ	1500000000	54.161,10
		1500100200	266.000,00
		1600000000	1.501,00
		1660000000	20.703,70
		1661000000	500,00
		1802000000	19.500,00
3.3.90.47.00	Obrigações tributárias e contributivas	1500000000	18.572,67
		1500100200	96.000,00
		1600000000	5.500,00
		1660000000	815,00
		1802000000	26.271,97
3.3.90.48.00	Outros aux. finan. a pessoas físicas	1500000000	2.100,00
		1500100200	181.001,00
		1600000000	17.801,00
		1660000000	1.000,80

- continua -

- continuação -

3.3.90.92.00	Despesas de exercícios anteriores	1500000000	100,00		
		1500100200	1.700,00		
		1600000000	1.410,00		
3.3.90.93.00	Indenizações e restituições	1500000000	150,00		
		1500100200	200,00		
		1632000000	10,00		
		1660000000	100,00		
3.3.90.95.00	Indeniz. pela exec. de trab. de campo	1500000000	200,00		
		1500100200	1.000,00		
		1600000000	550,00		
4.0.00.00.00	Despesas de capital				
4.4.00.00.00	Investimentos			761.758,42	761.758,42
4.4.50.00.00	Transf. a inst. priv. sem fins lucrativo		200,00		
4.4.50.42.00	Auxílios	1500000000	100,00		
		1899000001	100,00		
4.4.71.00.00	Transf.a consórc.públic.median.contr.ris		500,00		
4.4.71.70.00	Rateio p/ particip. em consórcio público	1500100200	500,00		
4.4.90.00.00	Aplicações diretas		761.058,42		
4.4.90.51.00	Obras e instalações	1500000000	3.600,00		
		1500100200	182.878,00		
		1502000000	98,00		
		1601000000	5.929,00		
		1621000000	1,00		
		1631000000	2,00		
		1660000000	13.014,00		
		1706000000	501,00		
4.4.90.52.00	Equipamentos e material permanente	1500000000	9.700,00		
		1500100200	156.197,00		
		1601000000	348.641,42		
		1621000000	1,00		
		1631000000	998,00		
		1632000000	1.990,00		
		1660000000	28.607,00		
		1802000000	600,00		
		1899000001	100,00		
4.4.90.61.00	Aquisição de imóveis	1500000000	2.100,00		
		1500100200	6.100,00		
		1601000000	1,00		
9.0.00.00.00	Reserva de contingência				
9.9.00.00.00	Reserva de contingência			6.637.295,23	6.637.295,23
9.9.99.00.00	Reserva de contingência		6.637.295,23		
9.9.99.99.00	Reserva de contingência	1800111101	6.578.295,23		
		1800111102	59.000,00		

TOTAL DA DESPESA | 44.189.975,26

Governo Municipal de Fortim
Consolidado

Anexo 7, da Lei nº 4320, de 17/03/64. (Portaria SOF nº 8, de 04/02/85)

ORÇAMENTO PROGRAMA PARA 2026

Orçamento Fiscal - Adendo VI
Em R\$ 1,00
ATM

PROGRAMA DE TRABALHO
DEMONSTRATIVO DE FUNÇÕES, SUBFUNÇÕES E PROGRAMAS
POR PROJETOS E ATIVIDADES

CÓDIGO	E S P E C I F I C A Ç Ã O	PROJETOS	ATIVIDADES	TOTAL
01	Legislativa	677.000,00	4.513.662,00	5.190.662,00
01 031	Ação Legislativa	677.000,00	4.513.662,00	5.190.662,00
01 031 0001	Procedimentos Legislativos	677.000,00	4.513.662,00	5.190.662,00
04	Administração	70.000,00	8.221.387,79	8.291.387,79
04 121	Planejamento e Orçamento	0,00	609.932,00	609.932,00
04 121 0002	Apoio à Gestão Governamental	0,00	609.932,00	609.932,00
04 122	Administração Geral	10.000,00	7.559.455,79	7.569.455,79
04 122 0002	Apoio à Gestão Governamental	10.000,00	7.559.455,79	7.569.455,79
04 128	Formação de Recursos Humanos	10.000,00	0,00	10.000,00
04 128 0002	Apoio à Gestão Governamental	10.000,00	0,00	10.000,00
04 129	Administração de Receitas	50.000,00	0,00	50.000,00
04 129 0004	Gestão Tributária Eficiente	50.000,00	0,00	50.000,00
04 131	Comunicação Social	0,00	52.000,00	52.000,00
04 131 0002	Apoio à Gestão Governamental	0,00	52.000,00	52.000,00
11	Trabalho	68.000,00	254.814,00	322.814,00
11 122	Administração Geral	0,00	254.814,00	254.814,00
11 122 0002	Apoio à Gestão Governamental	0,00	254.814,00	254.814,00
11 334	Fomento ao Trabalho	68.000,00	0,00	68.000,00
11 334 0013	Desenvolvimento Econômico e Inovação	41.000,00	0,00	41.000,00
11 334 0014	Geração de Oportunidade e Renda	27.000,00	0,00	27.000,00
12	Educação	4.298.000,00	39.574.115,80	43.872.115,80
12 122	Administração Geral	0,00	2.820.362,00	2.820.362,00
12 122 0002	Apoio à Gestão Governamental	0,00	2.820.362,00	2.820.362,00
12 306	Alimentação e Nutrição	0,00	1.105.910,00	1.105.910,00
12 306 0007	Mais Educação de Qualidade para Todos	0,00	1.105.910,00	1.105.910,00
12 361	Ensino Fundamental	3.898.000,00	29.176.043,10	33.074.043,10
12 361 0007	Mais Educação de Qualidade para Todos	3.898.000,00	29.176.043,10	33.074.043,10
12 362	Ensino Médio	0,00	591.000,00	591.000,00
12 362 0007	Mais Educação de Qualidade para Todos	0,00	591.000,00	591.000,00
12 364	Ensino Superior	0,00	271.177,00	271.177,00
12 364 0007	Mais Educação de Qualidade para Todos	0,00	271.177,00	271.177,00
12 365	Educação Infantil	400.000,00	5.523.023,70	5.923.023,70
12 365 0006	Infância Saudável e Protegida	400.000,00	5.523.023,70	5.923.023,70
12 366	Educação de Jovens e Adultos	0,00	81.400,00	81.400,00
12 366 0007	Mais Educação de Qualidade para Todos	0,00	81.400,00	81.400,00
12 367	Educação Especial	0,00	5.200,00	5.200,00
12 367 0007	Mais Educação de Qualidade para Todos	0,00	5.200,00	5.200,00
13	Cultura	4.785.000,00	245.000,00	5.030.000,00
13 392	Difusão Cultural	4.785.000,00	245.000,00	5.030.000,00
13 392 0011	Fortim: Mais Cultura em Ação	4.785.000,00	245.000,00	5.030.000,00
15	Urbanismo	9.334.257,10	11.305.521,00	20.639.778,10
15 122	Administração Geral	0,00	3.295.518,00	3.295.518,00
15 122 0002	Apoio à Gestão Governamental	0,00	2.485.518,00	2.485.518,00
15 122 0022	Segurança Cidadã e Proteção Urbana	0,00	810.000,00	810.000,00

- continua -

- continuação -

15 451	Infra Estrutura Urbana	9.324.257,10	0,00	9.324.257,10
15 451 0018	Desenvolvimento e Manutenção dos Serviços Urbanos	700.000,00	0,00	700.000,00
15 451 0020	Desenvolvimento Urbano e Mobilidade Sustentável	8.604.257,10	0,00	8.604.257,10
15 451 0022	Segurança Cidadã e Proteção Urbana	20.000,00	0,00	20.000,00
15 452	Serviços Urbanos	0,00	8.010.003,00	8.010.003,00
15 452 0018	Desenvolvimento e Manutenção dos Serviços Urbanos	0,00	8.010.003,00	8.010.003,00
15 453	Transportes Coletivos Urbanos	10.000,00	0,00	10.000,00
15 453 0022	Segurança Cidadã e Proteção Urbana	10.000,00	0,00	10.000,00
16	Habitação	2.875.000,00	0,00	2.875.000,00
16 482	Habitação Urbana	2.875.000,00	0,00	2.875.000,00
16 482 0019	Moradia Cidadã para Todos	2.875.000,00	0,00	2.875.000,00
17	Saneamento	250.000,00	0,00	250.000,00
17 512	Saneamento Básico Urbano	150.000,00	0,00	150.000,00
17 512 0020	Desenvolvimento Urbano e Mobilidade Sustentável	150.000,00	0,00	150.000,00
17 544	Recursos Hídricos	100.000,00	0,00	100.000,00
17 544 0020	Desenvolvimento Urbano e Mobilidade Sustentável	100.000,00	0,00	100.000,00
18	Gestão Ambiental	225.000,00	1.005.997,20	1.230.997,20
18 122	Administração Geral	0,00	491.997,20	491.997,20
18 122 0002	Apoio à Gestão Governamental	0,00	491.997,20	491.997,20
18 541	Preservação e Conservação Ambiental	120.000,00	514.000,00	634.000,00
18 541 0018	Desenvolvimento e Manutenção dos Serviços Urbanos	20.000,00	0,00	20.000,00
18 541 0021	Todos pela Proteção e Preservação Ambiental	100.000,00	514.000,00	614.000,00
18 542	Controle Ambiental	5.000,00	0,00	5.000,00
18 542 0021	Todos pela Proteção e Preservação Ambiental	5.000,00	0,00	5.000,00
18 544	Recursos Hídricos	100.000,00	0,00	100.000,00
18 544 0015	Fortalecimento da Produção Rural	100.000,00	0,00	100.000,00
20	Agricultura	355.300,00	659.154,20	1.014.454,20
20 122	Administração Geral	0,00	659.154,20	659.154,20
20 122 0002	Apoio à Gestão Governamental	0,00	659.154,20	659.154,20
20 605	Abastecimento	10.000,00	0,00	10.000,00
20 605 0016	Fomento às Atividades de Aquicultura e Pesca	10.000,00	0,00	10.000,00
20 608	Promocão da Produção Agropecuária	260.300,00	0,00	260.300,00
20 608 0015	Fortalecimento da Produção Rural	260.300,00	0,00	260.300,00
20 609	Defesa Agropecuária	85.000,00	0,00	85.000,00
20 609 0015	Fortalecimento da Produção Rural	85.000,00	0,00	85.000,00
23	Comércio e Serviços	80.000,00	737.418,00	817.418,00
23 122	Administração Geral	0,00	707.418,00	707.418,00
23 122 0002	Apoio à Gestão Governamental	0,00	707.418,00	707.418,00
23 695	Turismo	80.000,00	30.000,00	110.000,00
23 695 0012	Turismo Acessível, Sustentável e Promissor	80.000,00	30.000,00	110.000,00
24	Comunicações	100.000,00	0,00	100.000,00
24 451	Infra Estrutura Urbana	100.000,00	0,00	100.000,00
24 451 0017	Cidade Conectada para Todos	100.000,00	0,00	100.000,00

- continua -

- continuação -

25	Energia	24.500,00	0,00	24.500,00
25 752	Energia Elétrica	24.500,00	0,00	24.500,00
25 752 0020	Desenvolvimento Urbano e Mobilidade Sustentável	24.500,00	0,00	24.500,00
26	Transporte	790.000,00	0,00	790.000,00
26 782	Transporte Rodoviário	790.000,00	0,00	790.000,00
26 782 0020	Desenvolvimento Urbano e Mobilidade Sustentável	790.000,00	0,00	790.000,00
27	Desporto e Lazer	145.000,00	934.279,00	1.079.279,00
27 122	Administração Geral	0,00	934.279,00	934.279,00
27 122 0002	Apoio à Gestão Governamental	0,00	934.279,00	934.279,00
27 812	Desporto Comunitário	120.000,00	0,00	120.000,00
27 812 0010	Fortim em Movimento - Mais Esporte e Lazer	120.000,00	0,00	120.000,00
27 813	Lazer	25.000,00	0,00	25.000,00
27 813 0010	Fortim em Movimento - Mais Esporte e Lazer	15.000,00	0,00	15.000,00
27 813 0020	Desenvolvimento Urbano e Mobilidade Sustentável	10.000,00	0,00	10.000,00
28	Encargos Especiais	0,00	0,00	4.722.677,75
28 843	Serviço da Dívida Interna	0,00	0,00	3.797.401,54
28 843 0005	Gestão de Encargos Especiais	0,00	0,00	3.797.401,54
28 846	Outros Encargos Especiais	0,00	0,00	925.276,21
28 846 0005	Gestão de Encargos Especiais	0,00	0,00	925.276,21
99	Reserva de Contingência	0,00	0,00	240.000,00
99 999	Reserva de Contingência	0,00	0,00	240.000,00
99 999 9999	Reserva de Contingência	0,00	0,00	240.000,00

TOTAL

24.077.057,10

67.451.348,99

96.491.083,84

Governo Municipal de Fortim
Consolidado

Anexo 7, da Lei nº 4320, de 17/03/64. (Portaria SOF nº 8, de 04/02/85)

ORÇAMENTO PROGRAMA PARA 2026

Orçamento Seguridade social - Adendo VI
Em R\$ 1,00
ATM

PROGRAMA DE TRABALHO
DEMONSTRATIVO DE FUNÇÕES, SUBFUNÇÕES E PROGRAMAS
POR PROJETOS E ATIVIDADES

CÓDIGO	E S P E C I F I C A Ç Ã O	PROJETOS	ATIVIDADES	TOTAL
08	Assistência Social	83.382,83	3.599.093,33	3.682.476,16
08 122	Administração Geral	5.000,00	2.748.334,00	2.753.334,00
08 122 0002	Apoio à Gestão Governamental	0,00	2.246.761,00	2.246.761,00
08 122 0009	Mais Cidadania, Direitos Humanos e			
	Assistência Social	5.000,00	501.573,00	506.573,00
08 128	Formação de Recursos Humanos	0,00	10.000,00	10.000,00
08 128 0009	Mais Cidadania, Direitos Humanos e			
	Assistência Social	0,00	10.000,00	10.000,00
08 241	Assistência à Pessoa Idosa	6.000,00	0,00	6.000,00
08 241 0009	Mais Cidadania, Direitos Humanos e			
	Assistência Social	6.000,00	0,00	6.000,00
08 242	Assistência à Pessoa com Deficiência	7.000,00	0,00	7.000,00
08 242 0009	Mais Cidadania, Direitos Humanos e			
	Assistência Social	7.000,00	0,00	7.000,00
08 243	Assistência à Criança e ao Adolescente	25.000,00	0,00	25.000,00
08 243 0009	Mais Cidadania, Direitos Humanos e			
	Assistência Social	25.000,00	0,00	25.000,00
08 244	Assistência Comunitária	23.382,83	130.000,00	153.382,83
08 244 0009	Mais Cidadania, Direitos Humanos e			
	Assistência Social	23.382,83	130.000,00	153.382,83
08 245	Serviços Socioassistenciais	7.000,00	710.759,33	717.759,33
08 245 0006	Infância Saudável e Protegida	0,00	226.505,10	226.505,10
08 245 0009	Mais Cidadania, Direitos Humanos e			
	Assistência Social	7.000,00	484.254,23	491.254,23
08 246	Segurança de Renda	5.000,00	0,00	5.000,00
08 246 0009	Mais Cidadania, Direitos Humanos e			
	Assistência Social	5.000,00	0,00	5.000,00
08 422	Direitos Individuais, Coletivos e Difuso	5.000,00	0,00	5.000,00
08 422 0009	Mais Cidadania, Direitos Humanos e			
	Assistência Social	5.000,00	0,00	5.000,00
09	Previdência Social	0,00	7.825.000,00	7.839.271,97
09 122	Administração Geral	0,00	725.000,00	725.000,00
09 122 0003	Seguridade Social do Servidor	0,00	725.000,00	725.000,00
09 272	Previdência do Regime Estatutário	0,00	7.100.000,00	7.100.000,00
09 272 0003	Seguridade Social do Servidor	0,00	7.100.000,00	7.100.000,00
09 846	Outros Encargos Especiais	0,00	0,00	14.271,97
09 846 0003	Seguridade Social do Servidor	0,00	0,00	14.271,97
10	Saúde	686.267,42	25.344.664,48	26.030.931,90
10 122	Administração Geral	0,00	3.231.242,70	3.231.242,70
10 122 0002	Apoio à Gestão Governamental	0,00	3.230.242,70	3.230.242,70
10 122 0008	Mais Saúde Integral e Integrada para			
	Todos	0,00	1.000,00	1.000,00
10 128	Formação de Recursos Humanos	5.000,00	0,00	5.000,00
10 128 0008	Mais Saúde Integral e Integrada para			
	Todos	5.000,00	0,00	5.000,00

- continua -

- continuação -

10 301	Atenção Básica	455.667,42	10.709.908,28	11.165.575,70
10 301 0008	Mais Saúde Integral e Integrada para Todos	455.667,42	10.709.908,28	11.165.575,70
10 302	Assistência Hospitalar e Ambulatorial	225.600,00	9.776.917,50	10.002.517,50
10 302 0006	Infância Saudável e Protegida	3.000,00	0,00	3.000,00
10 302 0008	Mais Saúde Integral e Integrada para Todos	222.600,00	9.776.917,50	9.999.517,50
10 303	Suporte Profilático e Terapêutico	0,00	270.000,00	270.000,00
10 303 0008	Mais Saúde Integral e Integrada para Todos	0,00	270.000,00	270.000,00
10 304	Vigilância Sanitária	0,00	196.100,00	196.100,00
10 304 0008	Mais Saúde Integral e Integrada para Todos	0,00	196.100,00	196.100,00
10 305	Vigilância Epidemiológica	0,00	1.160.496,00	1.160.496,00
10 305 0008	Mais Saúde Integral e Integrada para Todos	0,00	1.160.496,00	1.160.496,00
99	Reserva de Contingência	0,00	0,00	6.637.295,23
99 997	Reserva do RPPS	0,00	0,00	6.637.295,23
99 997 9999	Reserva de Contingência	0,00	0,00	6.637.295,23

TOTAL

769.650,25

36.768.757,81

44.189.975,26

PROGRAMA DE TRABALHO
DEMONSTRATIVO DE FUNÇÕES, SUBFUNÇÕES E PROGRAMAS
CONFORME O VÍNCULO DOS RECURSOS

CÓDIGO	E S P E C I F I C A Ç Ã O	VINCULADOS	ORDINÁRIOS	TOTAL
01	Legislativa	0,00	5.190.662,00	5.190.662,00
01 031	Ação Legislativa	0,00	5.190.662,00	5.190.662,00
01 031 0001	Procedimentos Legislativos	0,00	5.190.662,00	5.190.662,00
04	Administração	4,00	8.291.383,79	8.291.387,79
04 121	Planejamento e Orçamento	0,00	609.932,00	609.932,00
04 121 0002	Apoio à Gestão Governamental	0,00	609.932,00	609.932,00
04 122	Administração Geral	4,00	7.569.451,79	7.569.455,79
04 122 0002	Apoio à Gestão Governamental	4,00	7.569.451,79	7.569.455,79
04 128	Formação de Recursos Humanos	0,00	10.000,00	10.000,00
04 128 0002	Apoio à Gestão Governamental	0,00	10.000,00	10.000,00
04 129	Administração de Receitas	0,00	50.000,00	50.000,00
04 129 0004	Gestão Tributária Eficiente	0,00	50.000,00	50.000,00
04 131	Comunicação Social	0,00	52.000,00	52.000,00
04 131 0002	Apoio à Gestão Governamental	0,00	52.000,00	52.000,00
11	Trabalho	0,00	322.814,00	322.814,00
11 122	Administração Geral	0,00	254.814,00	254.814,00
11 122 0002	Apoio à Gestão Governamental	0,00	254.814,00	254.814,00
11 334	Fomento ao Trabalho	0,00	68.000,00	68.000,00
11 334 0013	Desenvolvimento Econômico e Inovação	0,00	41.000,00	41.000,00
11 334 0014	Geração de Oportunidade e Renda	0,00	27.000,00	27.000,00
12	Educação	42.932.262,60	939.853,20	43.872.115,80
12 122	Administração Geral	2.820.362,00	0,00	2.820.362,00
12 122 0002	Apoio à Gestão Governamental	2.820.362,00	0,00	2.820.362,00
12 306	Alimentação e Nutrição	1.095.910,00	10.000,00	1.105.910,00
12 306 0007	Mais Educação de Qualidade para Todos	1.095.910,00	10.000,00	1.105.910,00
12 361	Ensino Fundamental	32.814.043,10	260.000,00	33.074.043,10
12 361 0007	Mais Educação de Qualidade para Todos	32.814.043,10	260.000,00	33.074.043,10
12 362	Ensino Médio	342.823,80	248.176,20	591.000,00
12 362 0007	Mais Educação de Qualidade para Todos	342.823,80	248.176,20	591.000,00
12 364	Ensino Superior	0,00	271.177,00	271.177,00
12 364 0007	Mais Educação de Qualidade para Todos	0,00	271.177,00	271.177,00
12 365	Educação Infantil	5.772.523,70	150.500,00	5.923.023,70
12 365 0006	Infância Saudável e Protegida	5.772.523,70	150.500,00	5.923.023,70
12 366	Educação de Jovens e Adultos	81.400,00	0,00	81.400,00
12 366 0007	Mais Educação de Qualidade para Todos	81.400,00	0,00	81.400,00
12 367	Educação Especial	5.200,00	0,00	5.200,00
12 367 0007	Mais Educação de Qualidade para Todos	5.200,00	0,00	5.200,00
13	Cultura	200.000,00	4.830.000,00	5.030.000,00
13 392	Difusão Cultural	200.000,00	4.830.000,00	5.030.000,00
13 392 0011	Fortim: Mais Cultura em Ação	200.000,00	4.830.000,00	5.030.000,00
15	Urbanismo	11.031.883,74	9.607.894,36	20.639.778,10
15 122	Administração Geral	88.832,00	3.206.686,00	3.295.518,00
15 122 0002	Apoio à Gestão Governamental	32,00	2.485.486,00	2.485.518,00
15 122 0022	Segurança Cidadã e Proteção Urbana	88.800,00	721.200,00	810.000,00

- continua -

- continuação -

15 451	Infra Estrutura Urbana	8.798.042,54	526.214,56	9.324.257,10
15 451 0018	Desenvolvimento e Manutenção dos Serviços Urbanos	318.745,66	381.254,34	700.000,00
15 451 0020	Desenvolvimento Urbano e Mobilidade Sustentável	8.468.096,88	136.160,22	8.604.257,10
15 451 0022	Segurança Cidadã e Proteção Urbana	11.200,00	8.800,00	20.000,00
15 452	Serviços Urbanos	2.145.009,20	5.864.993,80	8.010.003,00
15 452 0018	Desenvolvimento e Manutenção dos Serviços Urbanos	2.145.009,20	5.864.993,80	8.010.003,00
15 453	Transportes Coletivos Urbanos	0,00	10.000,00	10.000,00
15 453 0022	Segurança Cidadã e Proteção Urbana	0,00	10.000,00	10.000,00
16	Habituação	2.800.101,00	74.899,00	2.875.000,00
16 482	Habituação Urbana	2.800.101,00	74.899,00	2.875.000,00
16 482 0019	Moradia Cidadã para Todos	2.800.101,00	74.899,00	2.875.000,00
17	Saneamento	17.000,00	233.000,00	250.000,00
17 512	Saneamento Básico Urbano	7.000,00	143.000,00	150.000,00
17 512 0020	Desenvolvimento Urbano e Mobilidade Sustentável	7.000,00	143.000,00	150.000,00
17 544	Recursos Hídricos	10.000,00	90.000,00	100.000,00
17 544 0020	Desenvolvimento Urbano e Mobilidade Sustentável	10.000,00	90.000,00	100.000,00
18	Gestão Ambiental	504.555,75	726.441,45	1.230.997,20
18 122	Administração Geral	406.655,75	85.341,45	491.997,20
18 122 0002	Apoio à Gestão Governamental	406.655,75	85.341,45	491.997,20
18 541	Preservação e Conservação Ambiental	96.900,00	537.100,00	634.000,00
18 541 0018	Desenvolvimento e Manutenção dos Serviços Urbanos	0,00	20.000,00	20.000,00
18 541 0021	Todos pela Proteção e Preservação Ambiental	96.900,00	517.100,00	614.000,00
18 542	Controle Ambiental	0,00	5.000,00	5.000,00
18 542 0021	Todos pela Proteção e Preservação Ambiental	0,00	5.000,00	5.000,00
18 544	Recursos Hídricos	1.000,00	99.000,00	100.000,00
18 544 0015	Fortalecimento da Produção Rural	1.000,00	99.000,00	100.000,00
20	Agricultura	1.003,00	1.013.451,20	1.014.454,20
20 122	Administração Geral	3,00	659.151,20	659.154,20
20 122 0002	Apoio à Gestão Governamental	3,00	659.151,20	659.154,20
20 605	Abastecimento	0,00	10.000,00	10.000,00
20 605 0016	Fomento às Atividades de Aquicultura e Pesca	0,00	10.000,00	10.000,00
20 608	Promocão da Produção Agropecuária	1.000,00	259.300,00	260.300,00
20 608 0015	Fortalecimento da Produção Rural	1.000,00	259.300,00	260.300,00
20 609	Defesa Agropecuária	0,00	85.000,00	85.000,00
20 609 0015	Fortalecimento da Produção Rural	0,00	85.000,00	85.000,00
23	Comércio e Serviços	4,00	817.414,00	817.418,00
23 122	Administração Geral	4,00	707.414,00	707.418,00
23 122 0002	Apoio à Gestão Governamental	4,00	707.414,00	707.418,00
23 695	Turismo	0,00	110.000,00	110.000,00
23 695 0012	Turismo Acessível, Sustentável e Promissor	0,00	110.000,00	110.000,00
24	Comunicações	0,00	100.000,00	100.000,00
24 451	Infra Estrutura Urbana	0,00	100.000,00	100.000,00
24 451 0017	Cidade Conectada para Todos	0,00	100.000,00	100.000,00

- continua -

- continuação -

25	Energia	1.000,00	23.500,00	24.500,00
25 752	Energia Elétrica	1.000,00	23.500,00	24.500,00
25 752 0020	Desenvolvimento Urbano e Mobilidade Sustentável	1.000,00	23.500,00	24.500,00
26	Transporte	12.932,65	777.067,35	790.000,00
26 782	Transporte Rodoviário	12.932,65	777.067,35	790.000,00
26 782 0020	Desenvolvimento Urbano e Mobilidade Sustentável	12.932,65	777.067,35	790.000,00
27	Desporto e Lazer	8.011,00	1.071.268,00	1.079.279,00
27 122	Administração Geral	1,00	934.278,00	934.279,00
27 122 0002	Apoio à Gestão Governamental	1,00	934.278,00	934.279,00
27 812	Desporto Comunitário	8.009,00	111.991,00	120.000,00
27 812 0010	Fortim em Movimento - Mais Esporte e Lazer	8.009,00	111.991,00	120.000,00
27 813	Lazer	1,00	24.999,00	25.000,00
27 813 0010	Fortim em Movimento - Mais Esporte e Lazer	0,00	15.000,00	15.000,00
27 813 0020	Desenvolvimento Urbano e Mobilidade Sustentável	1,00	9.999,00	10.000,00
28	Encargos Especiais	8.595,82	4.714.081,93	4.722.677,75
28 843	Serviço da Dívida Interna	1.000,00	3.796.401,54	3.797.401,54
28 843 0005	Gestão de Encargos Especiais	1.000,00	3.796.401,54	3.797.401,54
28 846	Outros Encargos Especiais	7.595,82	917.680,39	925.276,21
28 846 0005	Gestão de Encargos Especiais	7.595,82	917.680,39	925.276,21
99	Reserva de Contingência	0,00	240.000,00	240.000,00
99 999	Reserva de Contingência	0,00	240.000,00	240.000,00
99 999 9999	Reserva de Contingência	0,00	240.000,00	240.000,00

TOTAL

57.517.353,56

38.973.730,28

96.491.083,84

PROGRAMA DE TRABALHO
DEMONSTRATIVO DE FUNÇÕES, SUBFUNÇÕES E PROGRAMAS
CONFORME O VÍNCULO DOS RECURSOS

CÓDIGO	E S P E C I F I C A Ç Ã O	VINCULADOS	ORDINÁRIOS	TOTAL
08	Assistência Social	574.871,44	3.107.604,72	3.682.476,16
08 122	Administração Geral	186.690,28	2.566.643,72	2.753.334,00
08 122 0002	Apoio à Gestão Governamental	0,00	2.246.761,00	2.246.761,00
08 122 0009	Mais Cidadania, Direitos Humanos e			
	Assistência Social	186.690,28	319.882,72	506.573,00
08 128	Formação de Recursos Humanos	0,00	10.000,00	10.000,00
08 128 0009	Mais Cidadania, Direitos Humanos e			
	Assistência Social	0,00	10.000,00	10.000,00
08 241	Assistência à Pessoa Idosa	3.550,00	2.450,00	6.000,00
08 241 0009	Mais Cidadania, Direitos Humanos e			
	Assistência Social	3.550,00	2.450,00	6.000,00
08 242	Assistência à Pessoa com Deficiência	671,00	6.329,00	7.000,00
08 242 0009	Mais Cidadania, Direitos Humanos e			
	Assistência Social	671,00	6.329,00	7.000,00
08 243	Assistência à Criança e ao Adolescente	5.150,00	19.850,00	25.000,00
08 243 0009	Mais Cidadania, Direitos Humanos e			
	Assistência Social	5.150,00	19.850,00	25.000,00
08 244	Assistência Comunitária	31.382,83	122.000,00	153.382,83
08 244 0009	Mais Cidadania, Direitos Humanos e			
	Assistência Social	31.382,83	122.000,00	153.382,83
08 245	Serviços Socioassistenciais	347.427,33	370.332,00	717.759,33
08 245 0006	Infância Saudável e Protegida	94.792,43	131.712,67	226.505,10
08 245 0009	Mais Cidadania, Direitos Humanos e			
	Assistência Social	252.634,90	238.619,33	491.254,23
08 246	Segurança de Renda	0,00	5.000,00	5.000,00
08 246 0009	Mais Cidadania, Direitos Humanos e			
	Assistência Social	0,00	5.000,00	5.000,00
08 422	Direitos Individuais, Coletivos e Difuso	0,00	5.000,00	5.000,00
08 422 0009	Mais Cidadania, Direitos Humanos e			
	Assistência Social	0,00	5.000,00	5.000,00
09	Previdência Social	7.835.271,97	4.000,00	7.839.271,97
09 122	Administração Geral	721.000,00	4.000,00	725.000,00
09 122 0003	Seguridade Social do Servidor	721.000,00	4.000,00	725.000,00
09 272	Previdência do Regime Estatutário	7.100.000,00	0,00	7.100.000,00
09 272 0003	Seguridade Social do Servidor	7.100.000,00	0,00	7.100.000,00
09 846	Outros Encargos Especiais	14.271,97	0,00	14.271,97
09 846 0003	Seguridade Social do Servidor	14.271,97	0,00	14.271,97
10	Saúde	26.030.833,90	98,00	26.030.931,90
10 122	Administração Geral	3.231.242,70	0,00	3.231.242,70
10 122 0002	Apoio à Gestão Governamental	3.230.242,70	0,00	3.230.242,70
10 122 0008	Mais Saúde Integral e Integrada para			
	Todos	1.000,00	0,00	1.000,00
10 128	Formação de Recursos Humanos	5.000,00	0,00	5.000,00
10 128 0008	Mais Saúde Integral e Integrada para			
	Todos	5.000,00	0,00	5.000,00

- continua -

- continuação -

10 301	Atenção Básica	11.165.477,70	98,00	11.165.575,70
10 301 0008	Mais Saúde Integral e Integrada para Todos	11.165.477,70	98,00	11.165.575,70
10 302	Assistência Hospitalar e Ambulatorial	10.002.517,50	0,00	10.002.517,50
10 302 0006	Infância Saudável e Protegida	3.000,00	0,00	3.000,00
10 302 0008	Mais Saúde Integral e Integrada para Todos	9.999.517,50	0,00	9.999.517,50
10 303	Suporte Profilático e Terapêutico	270.000,00	0,00	270.000,00
10 303 0008	Mais Saúde Integral e Integrada para Todos	270.000,00	0,00	270.000,00
10 304	Vigilância Sanitária	196.100,00	0,00	196.100,00
10 304 0008	Mais Saúde Integral e Integrada para Todos	196.100,00	0,00	196.100,00
10 305	Vigilância Epidemiológica	1.160.496,00	0,00	1.160.496,00
10 305 0008	Mais Saúde Integral e Integrada para Todos	1.160.496,00	0,00	1.160.496,00
99	Reserva de Contingência	6.637.295,23	0,00	6.637.295,23
99 997	Reserva do RPPS	6.637.295,23	0,00	6.637.295,23
99 997 9999	Reserva de Contingência	6.637.295,23	0,00	6.637.295,23

TOTAL

41.078.272,54

3.111.702,72

44.189.975,26

Governo Municipal de Fortim

Consolidado

Anexo 9, da Lei nº 4320, de 17/03/64. (Portaria SOF nº 8, de 04/02/85)

Em R\$ 1,00

ORÇAMENTO PROGRAMA PARA 2026

Adendo VIII

ATM

DEMONSTRATIVO DA DESPESA POR ÓRGÃOS E FUNÇÕES

ÓRGÃOS		FUNÇÕES	Legislativa	Judiciária	Essencial à Justiça
01	Câmara Municipal		5.190.662,00	0,00	0,00
02	Gabinete do Prefeito		0,00	0,00	0,00
06	Secretaria M. de Desenvolvimento Urbano		0,00	0,00	0,00
09	Sec. M.de Assist.Social,Trab.e Cidadania		0,00	0,00	0,00
10	Secretaria Municipal de Saúde		0,00	0,00	0,00
12	Sec. M. Empreend.Economia,Ind.e Comércio		0,00	0,00	0,00
14	Sist.Único de Previd.Social Serv.Público		0,00	0,00	0,00
16	Secretaria Municipal de Educação		0,00	0,00	0,00
17	Secretaria M. de Agricultura e Pesca		0,00	0,00	0,00
19	Secretaria Municipal do Meio Ambiente		0,00	0,00	0,00
20	Secretaria Munic. de Turismo e Cultura		0,00	0,00	0,00
22	Controladoria Geral do Município		0,00	0,00	0,00
23	Sec. M. de Esporte, Juventude e Lazer		0,00	0,00	0,00
24	Sec. Municipal de Governo e Planejamento		0,00	0,00	0,00
25	Secretaria M.de Administração e Finanças		0,00	0,00	0,00
TOTAL			5.190.662,00	0,00	0,00

Governo Municipal de Fortim

Consolidado

Anexo 9, da Lei nº 4320, de 17/03/64. (Portaria SOF nº 8, de 04/02/85)

Em R\$ 1,00

ORÇAMENTO PROGRAMA PARA 2026

Adendo VIII

ATM

DEMONSTRATIVO DA DESPESA POR ÓRGÃOS E FUNÇÕES

ÓRGÃOS	FUNÇÕES	Administração	Defesa Nacional	Segurança Pública
01	Câmara Municipal	0,00	0,00	0,00
02	Gabinete do Prefeito	2.332.059,79	0,00	0,00
06	Secretaria M. de Desenvolvimento Urbano	0,00	0,00	0,00
09	Sec. M.de Assist.Social,Trab.e Cidadania	0,00	0,00	0,00
10	Secretaria Municipal de Saúde	0,00	0,00	0,00
12	Sec. M. Empreend.Economia,Ind.e Comércio	0,00	0,00	0,00
14	Sist.Único de Previd.Social Serv.Público	0,00	0,00	0,00
16	Secretaria Municipal de Educação	0,00	0,00	0,00
17	Secretaria M. de Agricultura e Pesca	0,00	0,00	0,00
19	Secretaria Municipal do Meio Ambiente	0,00	0,00	0,00
20	Secretaria Munic. de Turismo e Cultura	0,00	0,00	0,00
22	Controladoria Geral do Município	309.898,00	0,00	0,00
23	Sec. M. de Esporte, Juventude e Lazer	0,00	0,00	0,00
24	Sec. Municipal de Governo e Planejamento	609.932,00	0,00	0,00
25	Secretaria M.de Administração e Finanças	5.039.498,00	0,00	0,00
TOTAL		8.291.387,79	0,00	0,00

Governo Municipal de Fortim

Consolidado

Anexo 9, da Lei nº 4320, de 17/03/64. (Portaria SOF nº 8, de 04/02/85)

Em R\$ 1,00

ORÇAMENTO PROGRAMA PARA 2026

Adendo VIII

ATM

DEMONSTRATIVO DA DESPESA POR ÓRGÃOS E FUNÇÕES

ÓRGÃOS		FUNÇÕES	Relações Exteriores	Assistência Social	Previdência Social
01	Câmara Municipal		0,00	0,00	0,00
02	Gabinete do Prefeito		0,00	0,00	0,00
06	Secretaria M. de Desenvolvimento Urbano		0,00	0,00	0,00
09	Sec. M.de Assist.Social,Trab.e Cidadania		0,00	3.682.476,16	0,00
10	Secretaria Municipal de Saúde		0,00	0,00	0,00
12	Sec. M. Empreend.Economia,Ind.e Comércio		0,00	0,00	0,00
14	Sist.Único de Previd.Social Serv.Público		0,00	0,00	7.839.271,97
16	Secretaria Municipal de Educação		0,00	0,00	0,00
17	Secretaria M. de Agricultura e Pesca		0,00	0,00	0,00
19	Secretaria Municipal do Meio Ambiente		0,00	0,00	0,00
20	Secretaria Munic. de Turismo e Cultura		0,00	0,00	0,00
22	Controladoria Geral do Município		0,00	0,00	0,00
23	Sec. M. de Esporte, Juventude e Lazer		0,00	0,00	0,00
24	Sec. Municipal de Governo e Planejamento		0,00	0,00	0,00
25	Secretaria M.de Administração e Finanças		0,00	0,00	0,00
TOTAL			0,00	3.682.476,16	7.839.271,97

Governo Municipal de Fortim

Consolidado

Anexo 9, da Lei nº 4320, de 17/03/64. (Portaria SOF nº 8, de 04/02/85)

Em R\$ 1,00

ORÇAMENTO PROGRAMA PARA 2026

Adendo VIII

ATM

DEMONSTRATIVO DA DESPESA POR ÓRGÃOS E FUNÇÕES

ÓRGÃOS		FUNÇÕES	Saúde	Trabalho	Educação
01	Câmara Municipal		0,00	0,00	0,00
02	Gabinete do Prefeito		0,00	0,00	0,00
06	Secretaria M. de Desenvolvimento Urbano		0,00	0,00	0,00
09	Sec. M.de Assist.Social,Trab.e Cidadania		0,00	12.000,00	0,00
10	Secretaria Municipal de Saúde		26.030.931,90	0,00	0,00
12	Sec. M. Empreend.Economia,Ind.e Comércio		0,00	310.814,00	0,00
14	Sist.Único de Previd.Social Serv.Público		0,00	0,00	0,00
16	Secretaria Municipal de Educação		0,00	0,00	43.872.115,80
17	Secretaria M. de Agricultura e Pesca		0,00	0,00	0,00
19	Secretaria Municipal do Meio Ambiente		0,00	0,00	0,00
20	Secretaria Munic. de Turismo e Cultura		0,00	0,00	0,00
22	Controladoria Geral do Município		0,00	0,00	0,00
23	Sec. M. de Esporte, Juventude e Lazer		0,00	0,00	0,00
24	Sec. Municipal de Governo e Planejamento		0,00	0,00	0,00
25	Secretaria M.de Administração e Finanças		0,00	0,00	0,00
TOTAL			26.030.931,90	322.814,00	43.872.115,80

Governo Municipal de Fortim

Consolidado

Anexo 9, da Lei nº 4320, de 17/03/64. (Portaria SOF nº 8, de 04/02/85)

Em R\$ 1,00

ORÇAMENTO PROGRAMA PARA 2026

Adendo VIII

ATM

DEMONSTRATIVO DA DESPESA POR ÓRGÃOS E FUNÇÕES

ÓRGÃOS		FUNÇÕES	Cultura	Direito da Cidadania	Urbanismo
01	Câmara Municipal		0,00	0,00	0,00
02	Gabinete do Prefeito		0,00	0,00	0,00
06	Secretaria M. de Desenvolvimento Urbano		0,00	0,00	20.639.778,10
09	Sec. M.de Assist.Social,Trab.e Cidadania		0,00	0,00	0,00
10	Secretaria Municipal de Saúde		0,00	0,00	0,00
12	Sec. M. Empreend.Economia,Ind.e Comércio		0,00	0,00	0,00
14	Sist.Único de Previd.Social Serv.Público		0,00	0,00	0,00
16	Secretaria Municipal de Educação		0,00	0,00	0,00
17	Secretaria M. de Agricultura e Pesca		0,00	0,00	0,00
19	Secretaria Municipal do Meio Ambiente		0,00	0,00	0,00
20	Secretaria Munic. de Turismo e Cultura		5.030.000,00	0,00	0,00
22	Controladoria Geral do Município		0,00	0,00	0,00
23	Sec. M. de Esporte, Juventude e Lazer		0,00	0,00	0,00
24	Sec. Municipal de Governo e Planejamento		0,00	0,00	0,00
25	Secretaria M.de Administração e Finanças		0,00	0,00	0,00
TOTAL			5.030.000,00	0,00	20.639.778,10

Governo Municipal de Fortim

Consolidado

Anexo 9, da Lei nº 4320, de 17/03/64. (Portaria SOF nº 8, de 04/02/85)

Em R\$ 1,00

ORÇAMENTO PROGRAMA PARA 2026

Adendo VIII

ATM

DEMONSTRATIVO DA DESPESA POR ÓRGÃOS E FUNÇÕES

ÓRGÃOS		FUNÇÕES	Habitação	Saneamento	Gestão Ambiental
01	Câmara Municipal		0,00	0,00	0,00
02	Gabinete do Prefeito		0,00	0,00	0,00
06	Secretaria M. de Desenvolvimento Urbano		0,00	250.000,00	20.000,00
09	Sec. M.de Assist.Social,Trab.e Cidadania		2.875.000,00	0,00	0,00
10	Secretaria Municipal de Saúde		0,00	0,00	0,00
12	Sec. M. Empreend.Economia,Ind.e Comércio		0,00	0,00	0,00
14	Sist.Único de Previd.Social Serv.Público		0,00	0,00	0,00
16	Secretaria Municipal de Educação		0,00	0,00	0,00
17	Secretaria M. de Agricultura e Pesca		0,00	0,00	100.000,00
19	Secretaria Municipal do Meio Ambiente		0,00	0,00	1.110.997,20
20	Secretaria Munic. de Turismo e Cultura		0,00	0,00	0,00
22	Controladoria Geral do Município		0,00	0,00	0,00
23	Sec. M. de Esporte, Juventude e Lazer		0,00	0,00	0,00
24	Sec. Municipal de Governo e Planejamento		0,00	0,00	0,00
25	Secretaria M.de Administração e Finanças		0,00	0,00	0,00
TOTAL			2.875.000,00	250.000,00	1.230.997,20

Governo Municipal de Fortim

Consolidado

Anexo 9, da Lei nº 4320, de 17/03/64. (Portaria SOF nº 8, de 04/02/85)

Em R\$ 1,00

ORÇAMENTO PROGRAMA PARA 2026

Adendo VIII

ATM

DEMONSTRATIVO DA DESPESA POR ÓRGÃOS E FUNÇÕES

ÓRGÃOS		FUNÇÕES	Ciência e Tecnologia	Agricultura	Organização Agrária
01	Câmara Municipal		0,00	0,00	0,00
02	Gabinete do Prefeito		0,00	0,00	0,00
06	Secretaria M. de Desenvolvimento Urbano		0,00	0,00	0,00
09	Sec. M.de Assist.Social,Trab.e Cidadania		0,00	0,00	0,00
10	Secretaria Municipal de Saúde		0,00	0,00	0,00
12	Sec. M. Empreend.Economia,Ind.e Comércio		0,00	0,00	0,00
14	Sist.Único de Previd.Social Serv.Público		0,00	0,00	0,00
16	Secretaria Municipal de Educação		0,00	0,00	0,00
17	Secretaria M. de Agricultura e Pesca		0,00	1.014.454,20	0,00
19	Secretaria Municipal do Meio Ambiente		0,00	0,00	0,00
20	Secretaria Munic. de Turismo e Cultura		0,00	0,00	0,00
22	Controladoria Geral do Município		0,00	0,00	0,00
23	Sec. M. de Esporte, Juventude e Lazer		0,00	0,00	0,00
24	Sec. Municipal de Governo e Planejamento		0,00	0,00	0,00
25	Secretaria M.de Administração e Finanças		0,00	0,00	0,00
TOTAL			0,00	1.014.454,20	0,00

Governo Municipal de Fortim

Consolidado

Anexo 9, da Lei nº 4320, de 17/03/64. (Portaria SOF nº 8, de 04/02/85)

Em R\$ 1,00

ORÇAMENTO PROGRAMA PARA 2026

Adendo VIII

ATM

DEMONSTRATIVO DA DESPESA POR ÓRGÃOS E FUNÇÕES

ÓRGÃOS		FUNÇÕES	Indústria	Comércio e Serviços	Comunicações
01	Câmara Municipal		0,00	0,00	0,00
02	Gabinete do Prefeito		0,00	0,00	0,00
06	Secretaria M. de Desenvolvimento Urbano		0,00	0,00	0,00
09	Sec. M.de Assist.Social,Trab.e Cidadania		0,00	0,00	0,00
10	Secretaria Municipal de Saúde		0,00	0,00	0,00
12	Sec. M. Empreend.Economia,Ind.e Comércio		0,00	0,00	100.000,00
14	Sist.Único de Previd.Social Serv.Público		0,00	0,00	0,00
16	Secretaria Municipal de Educação		0,00	0,00	0,00
17	Secretaria M. de Agricultura e Pesca		0,00	0,00	0,00
19	Secretaria Municipal do Meio Ambiente		0,00	0,00	0,00
20	Secretaria Munic. de Turismo e Cultura		0,00	817.418,00	0,00
22	Controladoria Geral do Município		0,00	0,00	0,00
23	Sec. M. de Esporte, Juventude e Lazer		0,00	0,00	0,00
24	Sec. Municipal de Governo e Planejamento		0,00	0,00	0,00
25	Secretaria M.de Administração e Finanças		0,00	0,00	0,00
TOTAL			0,00	817.418,00	100.000,00

Governo Municipal de Fortim

Consolidado

Anexo 9, da Lei nº 4320, de 17/03/64. (Portaria SOF nº 8, de 04/02/85)

Em R\$ 1,00

ORÇAMENTO PROGRAMA PARA 2026

Adendo VIII

ATM

DEMONSTRATIVO DA DESPESA POR ÓRGÃOS E FUNÇÕES

ÓRGÃOS		FUNÇÕES	Energia	Transporte	Desporto e Lazer
01	Câmara Municipal		0,00	0,00	0,00
02	Gabinete do Prefeito		0,00	0,00	0,00
06	Secretaria M. de Desenvolvimento Urbano		24.500,00	790.000,00	10.000,00
09	Sec. M.de Assist.Social,Trab.e Cidadania		0,00	0,00	0,00
10	Secretaria Municipal de Saúde		0,00	0,00	0,00
12	Sec. M. Empreend.Economia,Ind.e Comércio		0,00	0,00	0,00
14	Sist.Único de Previd.Social Serv.Público		0,00	0,00	0,00
16	Secretaria Municipal de Educação		0,00	0,00	0,00
17	Secretaria M. de Agricultura e Pesca		0,00	0,00	0,00
19	Secretaria Municipal do Meio Ambiente		0,00	0,00	0,00
20	Secretaria Munic. de Turismo e Cultura		0,00	0,00	0,00
22	Controladoria Geral do Município		0,00	0,00	0,00
23	Sec. M. de Esporte, Juventude e Lazer		0,00	0,00	1.069.279,00
24	Sec. Municipal de Governo e Planejamento		0,00	0,00	0,00
25	Secretaria M.de Administração e Finanças		0,00	0,00	0,00
TOTAL			24.500,00	790.000,00	1.079.279,00

Governo Municipal de Fortim

Consolidado

Anexo 9, da Lei nº 4320, de 17/03/64. (Portaria SOF nº 8, de 04/02/85)

Em R\$ 1,00

ORÇAMENTO PROGRAMA PARA 2026

Adendo VIII

ATM

DEMONSTRATIVO DA DESPESA POR ÓRGÃOS E FUNÇÕES

ÓRGÃOS	FUNÇÕES	Encargos Especiais	Reserva de Contingência	TOTAL
01	Câmara Municipal	0,00	0,00	5.190.662,00
02	Gabinete do Prefeito	317.472,21	0,00	2.649.532,00
06	Secretaria M. de Desenvolvimento Urbano	0,00	0,00	21.734.278,10
09	Sec. M.de Assist.Social,Trab.e Cidadania	0,00	0,00	6.569.476,16
10	Secretaria Municipal de Saúde	0,00	0,00	26.030.931,90
12	Sec. M. Empreend.Economia,Ind.e Comércio	0,00	0,00	410.814,00
14	Sist.Único de Previd.Social Serv.Público	0,00	6.637.295,23	14.476.567,20
16	Secretaria Municipal de Educação	0,00	0,00	43.872.115,80
17	Secretaria M. de Agricultura e Pesca	0,00	0,00	1.114.454,20
19	Secretaria Municipal do Meio Ambiente	0,00	0,00	1.110.997,20
20	Secretaria Munic. de Turismo e Cultura	0,00	0,00	5.847.418,00
22	Controladoria Geral do Município	0,00	0,00	309.898,00
23	Sec. M. de Esporte, Juventude e Lazer	0,00	0,00	1.069.279,00
24	Sec. Municipal de Governo e Planejamento	0,00	0,00	609.932,00
25	Secretaria M.de Administração e Finanças	4.405.205,54	240.000,00	9.684.703,54
TOTAL		4.722.677,75	6.877.295,23	140.681.059,10

Governo Municipal de Fortim
ORÇAMENTO PROGRAMA PARA 2026 - Consolidado
RELAÇÃO DE PROJETOS E ATIVIDADES

ATM

C Ó D I G O	E S P E C I F I C A Ç Ã O	VALOR
02 02. 28 846 0005 0.001	Pagamento de Sentenças Judiciais / Débitos Judiciais Realizar o processamento e quitação das sentenças judiciais que envolvem o município, garantindo o cumprimento das decisões judiciais.	317.472,21
14 02. 09 846 0003 0.002	Contribuição p/o PASEP 1% da Receita des tinada a administração do RPPS Efetuar o recolhimento do PASEP incidente sobre a taxa de administração do RPPS.	14.271,97
25 01. 28 843 0005 0.003	Amortização da Dívida Contratada Executar o pagamento das parcelas da dívida pública municipal, priorizando a redução dos encargos financeiros e preservação do crédito público.	3.797.401,54
25 01. 28 846 0005 0.004	Contribuição para Formação do PASEP Efetuar os recolhimentos obrigatórios para o PASEP, assegurando o cumprimento das obrigações contributivas destinadas à formação do patrimônio do servidor público.	607.804,00
	TOTAL	4.736.949,72
01 01. 01 031 0001 1.001	Construção, Reforma, Adaptação e Moderni zação da Câmara Municipal Construir, reformar, adaptar e modernizar espaço físico adequado à realização das atividades legislativas e da participação popular.	677.000,00
06 01. 15 451 0018 1.002	Requalificação de Espaços Públicos Urban os Requalificar espaços públicos urbanos (praças, jardins, espaços de lazer, ruas, avenidas, calçadas, calçadões, feiras livres e ciclovias), através da padronização e urbanização de espaços degradados, promovendo ambientes mais seguros, acessíveis e agradáveis para a convivência da população, incentivando a valorização social e cultural da cidade.	700.000,00
06 01. 15 451 0020 1.003	Construção, Reforma e Adequação de Equipamentos Urbanos/Comunitários Construir, reformar e adequar equipamentos urbanos e comunitários, garantindo infraestrutura funcional e segura para feiras, mercados públicos, parquímetros, pontos de táxi e ônibus, cemitérios, terminais rodoviários, matadouros etc., promovendo qualidade nos serviços prestados à população e o desenvolvimento urbano sustentável.	120.000,00
06 01. 15 451 0020 1.004	Expansão e Melhoria da Infraestrutura Vi ária Urbana Expandir e melhorar a infraestrutura viária urbana, incluindo pavimentação, ciclovias, operação tapa-buraco, calçadões, passeios, calçadas, piso intertravado, redutores de velocidade e arborização, garantindo mobilidade segura, acessibilidade, conforto e qualidade de vida para a população, além de promover o desenvolvimento urbano sustentável.	7.284.257,10
06 01. 15 451 0020 1.005	Construção de Infraestrutura Pública de Convivência Social Construir infraestrutura pública de convivência social, incluindo praças, parques, academias, centros comunitários, brinquedotecas e outros equipamentos lúdicos, promovendo lazer, integração comunitária, prática de atividades físicas, desenvolvimento social e melhoria da qualidade de vida da população.	1.200.000,00
06 01. 15 451 0022 1.006	Implantação, Requalificação e Recuperaç o de Sinalização de Trânsito Implantar, requalificar e recuperar a sinalização de trânsito no município, garantindo condições de segurança, orientação e fluidez para condutores e pedestres, contribuindo para a prevenção de acidentes e a melhoria da mobilidade urbana.	20.000,00
06 01. 15 453 0022 1.007	Apoio à Formação, Educação e Habilitação de Condutores de Veículos Automotore	10.000,00

- continua -

- continuação -

C Ó D I G O	E S P E C I F I C A Ç Ã O	VALOR
06 01. 17 512 0020 1.008	Apoiar a formação, educação e habilitação de condutores de veículos automotores, promovendo capacitação, segurança no trânsito e qualificação profissional, contribuindo para a prevenção de acidentes e a melhoria da mobilidade urbana. Implantação de Sistema de Drenagem Implantar sistema de drenagem urbana, através da construção de valetas de proteção, bocas de lobo, colchões drenantes, canais, galerias e bueiros, prevenindo alagamentos, garantindo a adequada condução das águas pluviais e promovendo a segurança e a qualidade ambiental nas áreas atendidas.	50.000,00
06 01. 17 512 0020 1.009	Implantação/Ampliação de Sistema de Esgotamento Sanitário Implantar e ampliar o sistema de esgotamento sanitário, garantindo coleta, tratamento e disposição adequada de esgoto, desde as ligações prediais, promovendo saúde pública, proteção ambiental, melhoria da qualidade de vida da população e desenvolvimento sustentável do município.	100.000,00
06 01. 17 544 0020 1.010	Expansão/Ampliação e Recuperação do Sistema de Abastecimento D'Água Expandir, ampliar e recuperar o sistema de abastecimento de água, incluindo perfuração e instalação de poços, cisternas, adutoras e dessalinizadores, garantindo fornecimento seguro e contínuo de água potável, promovendo saúde pública, qualidade de vida e desenvolvimento sustentável do município.	100.000,00
06 01. 18 541 0018 1.011	Implantação e Manutenção de Centro de Triagem de Resíduos Sólidos Implantar e manter o Centro de Triagem de Resíduos Sólidos, promovendo a correta separação, reaproveitamento e destinação de resíduos, contribuindo para a sustentabilidade ambiental e a gestão eficiente dos resíduos urbanos; adquirir máquinas, equipamentos e EPIs; apoiar a associação de catadores.	20.000,00
06 01. 25 752 0020 1.012	Ampliação dos Serviços de Iluminação Pública Expandir o atendimento com energia elétrica, garantindo acesso seguro e contínuo a residências, serviços e estabelecimentos, promovendo inclusão social, desenvolvimento econômico e melhoria da qualidade de vida da população.	10.000,00
06 01. 25 752 0020 1.013	Implantação de Estações de Energia Fotovoltaica Implementar sistemas de geração e distribuição de energia fotovoltaica, promovendo o uso de fontes renováveis, eficiência energética, redução de custos operacionais e contribuição para a sustentabilidade ambiental e o desenvolvimento econômico do município.	14.500,00
06 01. 26 782 0020 1.014	Funcionamento e Ampliação da Infraestrutura de Transporte Manter, ampliar e melhorar a infraestrutura de transporte, incluindo estradas vicinais, acessos às praias e comunidades, pavimentação, asfaltamento, passagens molhadas, pontes e similares, garantindo mobilidade segura, acessibilidade e eficiência na circulação de pessoas e mercadorias, promovendo o desenvolvimento econômico e social do município.	790.000,00
06 01. 27 813 0020 1.015	Construção de Praça "Mais Infância" Construir Praça Mais Infância, espaço público voltado para o lazer e desenvolvimento infantil, com foco em atividades recreativas e esportivas, com equipamentos que promovem a interação social e a prática de atividades físicas para crianças e famílias. (Quadras, Playgrounds, Academia ao Ar Livre e Brinquedoteca).	10.000,00
09 01. 16 482 0019 1.016	Construção de Unidades Habitacionais Construir unidades habitacionais, proporcionando moradias adequadas, seguras e acessíveis, com foco na melhoria da qualidade de vida das	2.810.000,00

- continua -

- continuação -

C Ó D I G O	E S P E C I F I C A Ç Ã O	VALOR
09 01. 16 482 0019 1.017	<p>famílias e no desenvolvimento social da comunidade.</p> <p>Melhorias Sanitárias Domiciliares</p> <p>Promover melhorias sanitárias domiciliares, garantindo condições adequadas de higiene e saneamento, contribuindo para a saúde pública e a qualidade de vida das famílias.</p>	50.000,00
09 01. 16 482 0019 1.018	<p>Assistência Técnica p/Habitação de Interesse Social</p> <p>Oferecer assistência técnica para habitação de interesse social, garantindo projetos e orientações que promovam moradias seguras, acessíveis e adequadas às necessidades das famílias de baixa renda.</p>	5.000,00
09 01. 16 482 0019 1.019	<p>Realização de Melhorias nas Unidades Habitacionais de Famílias de Baixa Renda</p> <p>Realizar melhorias nas unidades habitacionais de famílias de baixa renda, promovendo condições adequadas de moradia, segurança e conforto, através da distribuição de materiais de construção, ampliação e reforma de moradias e melhoria das condições de habitabilidade, contribuindo para a qualidade de vida e bem-estar social.</p>	10.000,00
09 02. 08 243 0009 1.020	<p>Apoio a Projetos desenvolvidos pelo FMDCA</p> <p>Apoiar e fomentar projetos desenvolvidos pelo FMDCA, com recursos provenientes de doações e contribuições de pessoas físicas e jurídicas, garantindo acompanhamento e condições para a implementação de ações que promovam a proteção, o desenvolvimento integral e a garantia de direitos de crianças e adolescentes.</p>	20.000,00
09 02. 08 243 0009 1.021	<p>Apoio às Ações Voltadas para a Criança e Adolescente</p> <p>Apoiar e fortalecer ações voltadas para crianças e adolescentes, garantindo condições para a implementação de programas e serviços que promovam proteção social, desenvolvimento integral, inclusão e garantia de direitos.</p>	5.000,00
09 03. 08 244 0009 1.022	<p>PROCAD-SUAS</p> <p>Promover a capacitação, qualificação e atualização de profissionais e gestores do SUAS, fortalecendo a implementação das políticas, programas e serviços de assistência social e garantindo maior eficiência, qualidade e efetividade na proteção e inclusão social da população.</p>	23.382,83
09 03. 08 245 0009 1.023	<p>Execução de Emendas Parlamentares para Assistência Social</p> <p>Garantir a execução das emendas parlamentares destinadas à Assistência Social, assegurando a aplicação eficiente e transparente dos recursos na implementação de programas, projetos e serviços voltados à proteção, inclusão e melhoria das condições de vida da população.</p>	7.000,00
09 04. 08 122 0009 1.024	<p>Realização da Conferência Municipal da Assistência Social</p> <p>Promover a participação social na formulação e avaliação das políticas de assistência social, por meio da realização da Conferência Municipal, fortalecendo o controle social, a gestão democrática e a definição de diretrizes para o aprimoramento do Sistema Único de Assistência Social - SUAS.</p>	5.000,00
09 04. 08 246 0009 1.025	<p>Fomento ao Protagonismo Feminino</p> <p>Promover o apoio e incentivo ao empreendedorismo feminino, por meio de capacitação, acesso a recursos, orientação técnica e estímulo à geração de renda, fortalecendo a autonomia econômica, a inclusão social e a participação das mulheres no desenvolvimento local.</p>	5.000,00
09 04. 08 422 0009 1.026	<p>Atendimento às Mulheres em Situação de Violência Doméstica e Familiar</p> <p>Garantir atendimento especializado, humanizado e integrado às mulheres em situação de violência doméstica e familiar, promovendo proteção, acolhimento, orientação jurídica, psicológica e social, de modo a</p>	5.000,00

- continua -

- continuação -

C Ó D I G O	E S P E C I F I C A Ç Ã O	VALOR
09 04. 11 334 0014 1.027	assegurar seus direitos e contribuir para a quebra do ciclo da violência. Realização de Programa de Capacitação e Qualificação p/o Mercado de Trabalho Promover a capacitação e qualificação profissional da população, ampliando competências e habilidades para a inserção e permanência no mercado de trabalho. firmar parceira com SEBRAE, SENAC, SESC, SENAI.	12.000,00
09 05. 08 241 0009 1.028	Promoção, Proteção e Protagonismo dos Direitos da Pessoa Idosa Promover, proteger e garantir o protagonismo dos direitos da pessoa idosa, por meio de políticas, programas e ações que assegurem inclusão social, respeito, participação ativa e acesso a direitos e serviços voltados à qualidade de vida e ao bem-estar da população idosa.	6.000,00
09 06. 08 242 0009 1.029	Realização de Diagnóstico sobre o Perfil da Pessoa com Deficiência Realizar diagnóstico sobre o perfil da pessoa com deficiência no município, a fim de identificar demandas, mapear condições de vida e subsidiar a formulação e implementação de políticas públicas inclusivas.	2.000,00
09 06. 08 242 0009 1.030	Promoção, Proteção e Defesa dos Direitos da Pessoa com Deficiência Promover, proteger e defender os direitos das pessoas com deficiência, por meio de políticas, programas e ações que assegurem inclusão social, acessibilidade, respeito às diferenças e garantia de direitos fundamentais.	5.000,00
10 01. 10 128 0008 1.031	Capacitação e Formação de Profissionais da Saúde Promover a formação, atualização e aperfeiçoamento contínuo dos servidores da Secretaria de Saúde, visando ao desenvolvimento de competências técnicas, gerenciais e comportamentais que contribuam para a melhoria da qualidade dos serviços prestados à população e para o fortalecimento da gestão pública.	5.000,00
10 01. 10 301 0008 1.032	Construção de Unidades Básicas de Saúde Ampliar o acesso da população aos serviços de saúde primária, oferecendo instalações modernas, seguras e adequadas para atendimento médico, preventivo e de promoção da saúde, contribuindo para a melhoria da qualidade de vida da comunidade.	8.511,00
10 01. 10 301 0008 1.033	Realização do Programa Saúde na Escola Promover a saúde e o bem-estar de estudantes por meio de ações integradas de atenção à saúde, prevenção de doenças, educação em saúde e promoção de hábitos saudáveis, articulando escolas, famílias e serviços de saúde para o desenvolvimento integral dos alunos.	1.100,00
10 01. 10 301 0008 1.034	Aquisição de Equipamentos, Mobiliários e Veículos Garantir a modernização, adequação e eficiência das estruturas físicas e operacionais dos órgãos e serviços públicos por meio da aquisição de equipamentos, mobiliários e veículos, proporcionando melhores condições de trabalho aos servidores e melhoria da qualidade no atendimento à população.	351.056,42
10 01. 10 301 0008 1.035	Ampliação e Reforma de Unidades Básicas de Saúde Melhorar a infraestrutura das unidades básicas de saúde, ampliando sua capacidade de atendimento, modernizando instalações e equipamentos, e garantindo serviços de saúde mais eficientes, seguros e de qualidade à população.	95.000,00
10 01. 10 302 0006 1.036	Fortalecimento das Ações do Programa Red e Cegonha/Rede Alyne Aprimorar a atenção à saúde materna e infantil, garantindo acompanhamento contínuo durante a gestação, parto e puerpério, promovendo o acesso a serviços de qualidade, prevenção de complicações e a redução da mortalidade materna e infantil.	3.000,00

- continua -

- continuação -

C Ó D I G O	E S P E C I F I C A Ç Ã O	VALOR
10 01. 10 302 0008 1.037	Ampliação e/ou Reforma do Hospital Municipal Melhorar a infraestrutura física e a capacidade de atendimento do Hospital Municipal, por meio de obras de ampliação e reforma, garantindo melhores condições de trabalho aos profissionais de saúde e maior qualidade, segurança e humanização no atendimento à população.	95.500,00
10 01. 10 302 0008 1.038	Aquisição de Unidade Odontológica Móvel Ampliar o acesso da população aos serviços de saúde bucal por meio da aquisição de unidade odontológica móvel, possibilitando a realização de atendimentos preventivos e curativos em comunidades urbanas e rurais, com foco na promoção da saúde e na redução das desigualdades no acesso ao atendimento odontológico.	5.000,00
10 01. 10 302 0008 1.039	Construção do Centro de Atenção Psicossocial - CAPS Ampliar a rede de atenção psicossocial por meio da construção de Centro de Atenção Psicossocial (CAPS), garantindo acolhimento, tratamento e acompanhamento integral às pessoas em sofrimento mental e com transtornos decorrentes do uso de álcool e outras drogas.	5.000,00
10 01. 10 302 0008 1.040	Apoio à Pessoas Portadoras de Necessidades Especiais Garantir atenção integral às pessoas com necessidades especiais por meio de ações de promoção da saúde, prevenção, diagnóstico, tratamento e reabilitação, assegurando acessibilidade, cuidado humanizado e melhoria da qualidade de vida, com a oferta de medicamentos especiais, órteses, próteses, alimentação para dieta especial e outros.	117.100,00
12 02. 11 334 0013 1.041	Realização das Ações Voltadas ao Desenvolvimento das Atividades Econômicas Realizar ações voltadas ao desenvolvimento das atividades econômicas do município (cadastro de microempreendedores individuais, padronização de equipamentos de vendas ambulantes, realização de feira do empreendedor, estímulo à contratação de jovens e de pessoas com deficiência e convênios com o governo do Estado), promovendo o crescimento sustentável, a geração de emprego e renda e o fortalecimento dos setores produtivos locais. Realizar ações voltadas ao desenvolvimento das atividades econômicas: Cadastro de microempreendedores individuais; Padronizar equipamentos de vendas ambulantes; Realizar Feira do empreendedor; Fortalecer o atendimento a microempreendedores; Estimular a contratação de jovens; Estimular a contratação de pessoas com deficiência e Firmar convênios com o Estado.	11.000,00
12 02. 11 334 0013 1.042	Apoio à Instalação de Micro, Pequenas e Médias Empresas Apoiar a instalação de micro, pequenas e médias empresas no município, promovendo o empreendedorismo, a geração de emprego e renda e o fortalecimento da economia local, através de incentivos e facilitação para instalação de empresas no distrito industrial e orientação na regularização, infraestrutura e assessoria para novos empreendimentos.	30.000,00
12 02. 11 334 0014 1.043	Realização de Programas de Capacitação para o 1º Emprego Desenvolver programa de capacitação voltado ao primeiro emprego, oferecendo qualificação profissional e preparando jovens para inserção no mercado de trabalho em parceria com organizações da sociedade civil, associações e cooperativas de trabalho e entidades comunitárias produtivas.	5.000,00
12 02. 11 334 0014 1.044	Apoio e Incentivo ao Empreendedorismo Feminino Promover o apoio e o incentivo ao empreendedorismo feminino, fortalecendo a autonomia econômica das mulheres, estimulando a geração de renda e ampliando oportunidades de inserção no mercado de trabalho.	10.000,00

- continua -

- continuação -

C Ó D I G O	E S P E C I F I C A Ç Ã O	VALOR
12 02. 24 451 0017 1.045	Aquisição e Instalação de Equipamentos de Tecnologia da Informação e Comunicação Adquirir e instalar equipamentos de tecnologia da informação, incluindo disponibilização de internet, pública, garantindo infraestrutura tecnológica adequada, modernização da administração pública, eficiência operacional e promoção da inclusão digital e acesso à informação para a população.	100.000,00
16 01. 12 361 0007 1.046	Aquisição de Transporte Escolar Garantir o acesso seguro e eficiente dos estudantes à educação básica por meio da aquisição de veículos destinados ao transporte escolar, assegurando deslocamento adequado, pontualidade e cobertura das rotas escolares, especialmente em áreas rurais e de difícil acesso.	5.000,00
16 01. 12 361 0007 1.047	Aquisição de Fardamento e Kits Escolares p/ os alunos do Ensino Fundamental Garantir a igualdade de condições e apoiar o processo educativo por meio da aquisição e distribuição de fardamentos e kits escolares aos alunos do ensino fundamental, promovendo inclusão, valorização do estudante e incentivo à permanência e ao desempenho escolar.	250.000,00
16 01. 12 361 0007 1.048	Construção e Equipamento de Unidades Escolares do Ensino Fundamental Ampliar e qualificar a infraestrutura educacional por meio da construção e do adequado equipamento de unidades escolares de ensino fundamental, garantindo ambientes seguros, acessíveis e propícios ao aprendizado, promovendo melhoria da qualidade da educação e inclusão dos estudantes.	100.000,00
16 01. 12 361 0007 1.049	Ampliação, Reforma e Equipamento de Unidades Escolares do Ensino Fundamental Melhorar a infraestrutura e as condições de ensino das unidades escolares de ensino fundamental por meio da ampliação, reforma e adequado equipamento, garantindo ambientes seguros, acessíveis e estimulantes, promovendo a qualidade da educação e o bem-estar dos estudantes.	2.933.000,00
16 01. 12 361 0007 1.050	Construção de Centros Esportivos e Quadras nas Escolas Promover a prática esportiva, a educação física e o desenvolvimento integral dos estudantes por meio da construção de centros esportivos e quadras nas escolas, garantindo espaços adequados para atividades recreativas, esportivas e de lazer, fortalecendo a saúde, a disciplina e a integração social.	100.000,00
16 01. 12 361 0007 1.051	Apoio às Atividades Extracurriculares e Comemorativas Incentivar e viabilizar a participação de estudantes em eventos estudantis de caráter educacional, cultural, científico, artístico e esportivo, como forma de promover o desenvolvimento integral, a troca de experiências, o protagonismo juvenil e a valorização da aprendizagem para além do ambiente escolar.	10.000,00
16 01. 12 361 0007 1.052	Adequação de Centros Esportivos e Quadras de Esporte nas Escolas Melhorar a infraestrutura esportiva das escolas por meio da adequação e modernização de centros esportivos e quadras, garantindo espaços seguros, acessíveis e adequados para a prática de atividades físicas, esportivas e recreativas, contribuindo para a saúde, o bem-estar e o desenvolvimento integral dos estudantes.	500.000,00
16 01. 12 365 0006 1.053	Instalação de Bibliotecas em Centros de Educação Infantil Promover o acesso à leitura e à informação desde a primeira infância, estimulando o desenvolvimento cognitivo, a imaginação, a criatividade e o hábito de leitura entre crianças atendidas nos centros de educação infantil.	50.000,00
16 01. 12 365 0006 1.054	Ampliação, Reforma e Equip. de Centros de Ed. Infantil (Creches e Pré-Escolas) Melhorar a infraestrutura física e pedagógica dos centros de educação	100.000,00

- continua -

- continuação -

C Ó D I G O	E S P E C I F I C A Ç Ã O	VALOR
16 01. 12 365 0006 1.055	infantil, proporcionando ambientes adequados, seguros e bem equipados, que favoreçam a aprendizagem, o desenvolvimento integral das crianças e a qualidade dos serviços educacionais oferecidos. Construção e Equipamentos de Centro de Educação Infantil	100.000,00
16 01. 12 365 0006 1.056	Garantir a criação de novos espaços de educação infantil (creches e pré-escola) devidamente equipados e estruturados, para oferecer atendimento de qualidade às crianças, promovendo seu desenvolvimento integral, aprendizado seguro e inclusão social. Aquisição de Fardamento e Kits Escolares para Alunos da Educação Infantil	150.000,00
17 02. 18 544 0015 1.057	Garantir a aquisição de fardamento e kits escolares para alunos da Educação Infantil (creche e pré-escola), promovendo a igualdade, a valorização educacional e melhores condições de aprendizado. Fortalecimento da Infraestrutura Hídrica	100.000,00
17 02. 20 605 0016 1.058	Fortalecer a infraestrutura hídrica para beneficiar os produtores rurais, assegurando melhores condições de captação, armazenamento e distribuição de água, de modo a apoiar a produção agrícola e a sustentabilidade no campo, através da construção e manutenção de açudes, barragens, poços e cisternas para consumo humano e atividades produtivas e implantação de sistemas de captação, armazenamento, tratamento e distribuição de água. Apoio aos Pescadores Artesanais e Marisqueiras	10.000,00
17 02. 20 608 0015 1.059	Oferecer apoio aos pescadores artesanais e marisqueiras, fortalecendo a atividade pesqueira local, promovendo a geração de renda e incentivando a sustentabilidade econômica e ambiental. Apoio à Realização de Feira dos Produtores Rurais	15.000,00
17 02. 20 608 0015 1.060	Incentivar e apoiar a realização da Feira dos Produtores Rurais, fortalecendo a agricultura familiar, ampliando canais de comercialização e promovendo o desenvolvimento econômico local, através da comercialização direta de hortifrutigranjeiros frescos da promoção de produtos orgânicos e agroecológicos certificados e da venda de produtos artesanais como doces, geleias, queijos e mel, valorizando a cultura local. Apoio aos Produtores Rurais	235.300,00
17 02. 20 608 0015 1.061	Oferecer apoio aos produtores rurais, visando o fortalecimento da agricultura local, o aumento da produtividade e a melhoria das condições de trabalho e renda no campo, com a disponibilização de horas de trator para preparo da terra e outras atividades, distribuição de sementes e mudas para diversificação e incremento produtivo, oferta do Seguro Garantia-Safra para proteção contra perdas climáticas, campanhas de vacinação de rebanhos contra para controle sanitário, acompanhamento e assistência técnica contínua para melhoria das práticas agrícolas. Aquisição de Máquinas e Implementos Agrícolas	10.000,00
17 02. 20 609 0015 1.062	Viabilizar a aquisição de implementos agrícolas, com o objetivo de fortalecer a produção rural, modernizar as práticas produtivas e apoiar o desenvolvimento da agricultura local, tais como: tratores e implementos agrícolas para otimizar a produção, implantação de viveiros de mudas para reflorestamento e produção de kits de irrigação para ampliar a produtividade e eficiência hídrica. Realização de Ações Emergenciais de Defesa Civil	85.000,00
19 01. 18 542 0021 1.063	Executar ações emergenciais de Defesa Civil na área rural, prevenindo e minimizando riscos, protegendo vidas, propriedades e atividades produtivas frente a situações de desastre ou emergência. Revisão do Plano M. de Saneamento Básico	5.000,00

- continua -

- continuação -

C Ó D I G O	E S P E C I F I C A Ç Ã O	VALOR
19 02. 18 541 0021 1.064	Revisar o plano municipal de saneamento básico. Realização de Ações de Preservação do Ecossistema Urbano e Rural Realizar ações de preservação do ecossistema urbano e rural: Monitoramento Ambiental; Políticas de Proteção das APAs; Sinalização das Áreas de Proteção e Paisagens Naturais; Limpeza das margens dos Rios, Praias e Mangues; Recuperação de Áreas Degradadas e Realizar Projeto de Arborização na Sede e Zona Rural.	100.000,00
20 01. 13 392 0011 1.065	Estruturação de Equipamentos Culturais Promover a estruturação e modernização dos equipamentos culturais do município, garantindo condições adequadas para o acesso da população às atividades artísticas, educativas e culturais; criar a Casa Cultural de Fortim e construir Centro Cultural.	50.000,00
20 01. 13 392 0011 1.066	Apoio e Realização de Ações do Calendário Turístico-Cultural Apoiar e realizar ações do calendário turístico-cultural do município (Carnaval, Festa da Família fortinense, Festa do Município, Festejos Juninos, Regatas e outras previstas no calendário de eventos), fortalecendo a identidade local, incentivando a participação da comunidade e estimulando o desenvolvimento cultural e econômico; apoiar demais eventos em parceria com outras entidades.	4.500.000,00
20 01. 13 392 0011 1.067	Implantação de Biblioteca Pública Inclusiva Implementar uma biblioteca pública inclusiva, garantindo acesso à informação, à leitura e à cultura para toda a população, com atenção especial às pessoas com deficiência e necessidades especiais, através da adequação, equipamento e reforma da biblioteca municipal.	10.000,00
20 01. 23 695 0012 1.068	Formação de Agentes Turístico-Culturais Locais Promover a formação de agentes turísticos e culturais locais, capacitando-os para a gestão, promoção e valorização do patrimônio cultural e turístico do município, fortalecendo o setor e incentivando a participação comunitária.	20.000,00
20 01. 23 695 0012 1.069	Estruturação dos Roteiros Turísticos Locais Estruturar e organizar os roteiros de turismo local, valorizando o patrimônio histórico, cultural e natural do município, promovendo a atração de visitantes e o desenvolvimento econômico e turístico (urbanizar Área Beira Rio; urbanizar a Orla Marítima; revitalizar Pontos Turísticos; implantar novos roteiros turísticos/culturais; construir Pier no Rio Jaguaribe).	10.000,00
20 01. 23 695 0012 1.070	Implantação do Centro de Atendimento ao Turista Implantar um Centro de Atendimento ao Turista, oferecendo informações, orientação e serviços de apoio aos visitantes, promovendo a valorização do turismo local e a melhoria da experiência turística no município.	50.000,00
20 02. 13 392 0011 1.071	Execução da Lei Aldir Blanc Realizar ações definidas na Lei nº 14.399/2022, que institui a política nacional Aldir Blanc de fomento à Cultura, de acordo com o previsto no art. 7º da referida Lei.	205.000,00
20 02. 13 392 0011 1.072	Promoção de Editais de Apoio e Fomento Artístico e Cultural Promover editais de apoio e fomento artístico e cultural, incentivando a produção, difusão e valorização das manifestações culturais locais e garantindo acesso a recursos para artistas e grupos culturais.	20.000,00
23 01. 27 812 0010 1.073	Realização de Eventos e Projetos Esportivos e de Lazer Promover a realização de eventos e projetos esportivos e de lazer (campeonatos municipais, regionais e estaduais), incentivando a prática de	50.000,00

- continua -

- continuação -

C Ó D I G O	E S P E C I F I C A Ç Ã O	VALOR
23 01. 27 812 0010 1.074	atividades físicas, a integração social, a descoberta de talentos e a melhoria da qualidade de vida da população. Apoio a Eventos e Projetos Esportivos Apoiar eventos e projetos em diversas modalidades esportivas, através da: participação de atletas em eventos nacionais e internacionais; distribuição de material esportivo; concessão de Bolsa Atleta; do Programa Brincando com o Esporte e outros.	60.000,00
23 01. 27 812 0010 1.075	Construção/Melhoria de Equipamentos de E sporte e Lazer Construir e melhorar equipamentos de esportes e lazer: Academia ao ar livre; Areninha; Quadra Esportiva e Poliesportiva; Campos de Futebol; Ginásios e outras edificações e Espaços Esportivos em Geral.	10.000,00
23 01. 27 813 0010 1.076	Apoio e Realização de Eventos e Projetos voltados para a Juventude Apoiar e realizar eventos e projetos voltados à juventude. Promover o protagonismo juvenil, o desenvolvimento cultural, esportivo e social, além de fomentar a participação política e o acesso a oportunidades. Realizar a Conferência Municipal da Juventude.	15.000,00
25 01. 04 122 0002 1.077	Realização de Concurso Público e Process os Seletivos Realizar concursos públicos e processos seletivos.	10.000,00
25 01. 04 128 0002 1.078	Capacitação e Desenvolvimento dos Servid ores dos Órgãos e Entidades Municipa Habilitar o agente público para contribuir na solução dos problemas, na agilização e eficácia de rotinas e processos pertinentes às ações desenvolvidas pelo Governo Municipal; aumentar o nível de satisfação no ambiente de trabalho e promover mudanças pessoais, culturais e profissionais.	10.000,00
25 01. 04 129 0004 1.079	Concessão de Prêmios por Rateio e Sorteio s Estimular a regularização e o pagamento dos tributos municipais por meio de prêmios e sorteios periódicos entre os contribuintes adimplentes.	10.000,00
25 01. 04 129 0004 1.080	Incentivo à Arrecadação e Promoção da Ed ucação Tributária Realizar treinamentos, cursos e palestras para servidores e população em geral sobre a importância da arrecadação e o uso responsável dos recursos públicos; Implementar ações de valorização profissional para os servidores da área tributária, visando maior motivação e eficiência.	20.000,00
25 01. 04 129 0004 1.081	Aperfeiçoamento dos Instrumentos de Gest ão Tributária Atualizar e melhorar os sistemas informatizados de arrecadação e controle tributário; Monitorar constantemente as alterações na legislação tributária para garantir a conformidade das práticas municipais; Realizar auditorias periódicas para identificar e corrigir possíveis falhas na arrecadação e fiscalização.	20.000,00
TOTAL		24.846.707,35
01 01. 01 031 0001 2.001	Manutenção das Atividades da Câmara Municipal Manter as atividades da Câmara Municipal.	4.513.662,00
02 02. 04 122 0002 2.002	Gerenciamento e Manutenção das Atividade s do Gabinete do(a) Prefeito(a) Gerenciar e manter as atividades administrativas e operacionais do Gabinete do(a) Prefeito(a).	1.942.837,79
02 02. 04 122 0002 2.003	Convênios de Cooperação Técnica com Enti dades Públicas e Privadas Realizar Convênios de cooperação técnica com entidades públicas e privadas, objetivando assegurar o conhecimento e orientação necessários à participação nas lutas por melhorias para o Município, seja através de incremento dos recursos, seja pela adoção de novas práticas de gestão.	63.500,00

- continua -

- continuação -

C Ó D I G O	E S P E C I F I C A Ç Ã O	VALOR
02 02. 04 122 0002 2.004	(CNM, APRECE, APDMCE, Regional de Prefeitos, Associações de Vice-Prefeitos, dentre outras). Gerenciamento e Manutenção das Atividades da Procuradoria Gerenciar e manter as atividades administrativas e operacionais da Procuradoria.	270.272,00
02 02. 04 122 0002 2.005	Apoio às Ações de Segurança Pública e ao Poder Judiciário Apoiar, através da disponibilização de material de expediente, serviços de energia elétrica, telefone, combustível, alimentação, etc., as ações de Segurança Pública e o Poder Judiciário, mediante a realização de convênios.	3.450,00
02 02. 04 131 0002 2.006	Publicação, Produção e Veiculação das Ações do Governo Divulgar as ações da administração, através de diferentes meios de comunicação, produzir informativos e desenvolver outras ações necessárias à transparência dos atos públicos, inclusive a divulgação oficial necessária.	52.000,00
06 01. 15 122 0002 2.007	Gerenciamento e Manutenção da Secretaria Municipal de Desenvolvimento Urbano Gerenciar e manter as atividades administrativas/operacionais da Secretaria de Desenvolvimento Urbano.	2.485.518,00
06 01. 15 122 0022 2.008	Gerenciamento e Manutenção das Atividades Fiscalizatórias do Trânsito Assegurar o gerenciamento e a manutenção das atividades dos Agentes Municipais de Trânsito, proporcionando suporte administrativo, operacional e logístico para o pleno desempenho de suas funções na proteção da população e prevenção da violência no trânsito.	800.000,00
06 01. 15 122 0022 2.009	Campanhas, Eventos e Ações Institucionais Educativas de Trânsito Promover campanhas, eventos e ações institucionais educativas de trânsito, com o objetivo de conscientizar condutores, pedestres e ciclistas sobre segurança viária, normas de trânsito e comportamento responsável, contribuindo para a prevenção de acidentes e a melhoria da mobilidade urbana.	10.000,00
06 01. 15 452 0018 2.010	Funcionamento dos Serviços de Limpeza Urbana e Coleta de Resíduos Garantir o funcionamento dos serviços de limpeza urbana e coleta de resíduos (varrição de vias públicas, capina, raspagem de sarjetas, podas de árvores, limpeza de praias, feiras livres e boca-de-Lobo (bueiros), além da produção de serviço de coleta seletiva), assegurando a higiene, a saúde pública e a qualidade ambiental da cidade.	4.000.000,00
06 01. 15 452 0018 2.011	Gerenciamento e Manutenção de Equipamentos Urbanos/Comunitários Gerenciar e manter Equipamentos Urbanos/Comunitários, tais como: mercados públicos, paquímetros e pontos de Táxi, bancos, lixeiras e pontos de ônibus, cemitérios, terminal rodoviário, praças, jardins e espaços de lazer, ruas, avenidas, calçadas e calçadões, feiras livres e cicloviás.	1.550.000,00
06 01. 15 452 0018 2.012	Funcionamento dos Serviços de Iluminação Pública Instalação, manutenção e Operação da Iluminação em Vias, Praças, Parques e outros Espaços Públicos; Manutenção, reparos e substituição de luminárias, lâmpadas e outros equipamentos.	2.460.003,00
09 03. 08 122 0009 2.013	Fortalecimento do Controle Social (Conselho de Assistência Social) Fortalecer o controle social, promovendo a participação da sociedade no acompanhamento, fiscalização e avaliação das políticas, programas e serviços públicos, assegurando transparência, accountability e a efetiva proteção dos direitos da população.	5.000,00
09 03. 08 122 0009 2.014	Bloco de Gestão do Programa Bolsa Família e Cadastro Único Assegurar a gestão descentralizada do Programa Bolsa Família e do Cadastro	255.000,00

- continua -

- continuação -

C Ó D I G O	E S P E C I F I C A Ç Ã O	VALOR
09 03. 08 122 0009 2.015	Único, garantindo o correto cadastramento das famílias, a operacionalização dos benefícios sociais e o suporte necessário para o acesso eficiente às políticas de proteção social. Bloco de Gestão do SUAS - IGD-SUAS Assegurar a gestão descentralizada do SUAS, por meio do IGD/SUAS, promovendo o planejamento, a coordenação e o monitoramento das políticas de assistência social, garantindo a correta execução dos programas e serviços voltados à proteção e inclusão social da população.	3.000,00
09 03. 08 122 0009 2.016	Gestão Administrativa do FMAS Assegurar a gestão administrativa, financeira e contábil do Fundo Municipal de Assistência Social - FMAS, garantindo a correta aplicação dos recursos, a transparência e o fortalecimento das ações de Assistência Social.	30.000,00
09 03. 08 244 0009 2.017	Gestão de Benefícios Eventuais Assegurar a gestão e operacionalização dos benefícios eventuais, fornecendo apoio temporário e emergencial a pessoas e famílias em situação de vulnerabilidade, garantindo proteção social, atendimento às necessidades básicas e inclusão social.	130.000,00
09 03. 08 245 0006 2.018	Primeira Infância do SUAS - CRIANÇA FELI Z Fortalecer o acompanhamento integral de crianças na primeira infância, promovendo cuidados, estímulos de desenvolvimento, apoio às famílias e a garantia de direitos, por meio de ações articuladas no âmbito do Sistema Único de Assistência Social (SUAS).	226.505,10
09 03. 08 245 0009 2.019	Bloco de Proteção Social Básica Assegurar a implementação das ações do Bloco de Proteção Social Básica, oferecendo serviços, programas e benefícios que promovam a proteção, o fortalecimento de vínculos familiares e comunitários, e a inclusão social das famílias e indivíduos em situação de vulnerabilidade.	364.293,13
09 03. 08 245 0009 2.020	Bloco da Proteção Social Especial de Média e Alta Complexidade (MAC) Realizar ações do Serviço de Proteção e Atendimento Especializado a Famílias e Indivíduos (PAEFI), Serviço Especializado de Abordagem Social, Serviço de Proteção Social a Adolescentes em cumprimento de Medida Socioeducativa de Liberdade Assistida (LA) e de Prestação de Serviços à Comunidade (PSC), Serviço de Proteção Social Especial para Pessoas com Deficiência, Idosos e suas Famílias, Serviço Especializado para Pessoa em Situação de Rua. Realizar Ações Estratégicas do Programa de Erradicação do Trabalho Infantil (AEPETI).	119.961,10
09 04. 08 122 0002 2.021	Gerenciamento e Manutenção da Sec. M. de Assistência Social, Trabalho e Cidad Assegurar as condições administrativas, estruturais e operacionais necessárias ao funcionamento da Secretaria de Assistência Social, Trabalho e Cidadania, garantindo suporte para a execução das políticas, programas e serviços voltados à proteção e promoção social da população.	2.246.761,00
09 04. 08 122 0009 2.022	Manutenção dos Conselhos Vinculados à Assistência Social Assegurar o funcionamento administrativo e operacional dos conselhos vinculados à Assistência Social, garantindo condições para o exercício do controle social, da participação popular e do acompanhamento das políticas públicas do setor. (CMAS, CMDCA, CMI e outros).	5.000,00
09 04. 08 122 0009 2.023	Manutenção das Atividades do Conselho Tutelar Assegurar as condições administrativas, estruturais e operacionais necessárias ao funcionamento do Conselho Tutelar, garantindo suporte ao desempenho de suas atribuições na proteção e defesa dos direitos de	203.573,00

- continua -

- continuação -

C Ó D I G O	E S P E C I F I C A Ç Ã O	VALOR
09 04. 08 128 0009 2.024	crianças e adolescentes; Capacitação de Profissionais da Assistência Social Promover a capacitação contínua dos profissionais da Assistência Social, visando o aprimoramento técnico, ético e humano no atendimento à população, fortalecendo a qualidade dos serviços e a efetividade das políticas públicas.	10.000,00
10 01. 10 122 0002 2.025	Gerenciamento e Manutenção da Secretaria Municipal de Saúde Gerenciar e manter as atividades administrativas e operacionais da Secretaria Municipal de Saúde.	3.230.242,70
10 01. 10 122 0008 2.026	Fortalecimento das Instâncias Colegiadas do SUS Aprimorar a participação social e a gestão democrática no Sistema Único de Saúde (SUS) por meio do fortalecimento das instâncias colegiadas, garantindo espaços de deliberação, controle social e articulação entre gestores, profissionais de saúde e a comunidade, bem como a participação em cursos, seminários e eventos necessários a sua qualificação.	1.000,00
10 01. 10 301 0008 2.027	Desenvolvimento e Manutenção de Ações de Atenção Primária à Saúde Garantir a promoção, prevenção, proteção e recuperação da saúde da população por meio da organização e manutenção dos serviços de Atenção Primária em Saúde, fortalecendo a Estratégia Saúde da Família e assegurando o acesso universal, integral e contínuo aos cuidados básicos de saúde: atendimento odontológico, academia de saúde, atendimento domiciliar e visitas por Agentes de Comunitários de Saúde.	10.496.108,28
10 01. 10 301 0008 2.028	Apoio ao Programa Mais Médicos Ampliar e fortalecer a atenção básica em saúde por meio do apoio à alocação, fixação e atuação de médicos nas unidades de saúde, garantindo maior cobertura, acesso e qualidade no atendimento à população.	198.800,00
10 01. 10 301 0008 2.029	Realização de Campanhas, Palestras Educativas, Pesq. e Produção de Informati Promover a educação em saúde e a conscientização da população por meio da realização de campanhas, palestras, pesquisas e produção de materiais informativos, visando a prevenção de doenças, à promoção de hábitos saudáveis e ao fortalecimento da participação social.	15.000,00
10 01. 10 302 0008 2.030	Desenvolvimento e Manutenção dos Serviços Especializados em Saúde Assegurar a oferta contínua e qualificada de serviços de saúde especializados (fisioterapia, especialidades médicas e atenção psicossocial) por meio do desenvolvimento, manutenção e aprimoramento das unidades e equipes, garantindo acesso, resolutividade e atenção integral às necessidades da população.	685.382,00
10 01. 10 302 0008 2.031	Manutenção das Atividades do Hospital Municipal Garantir a organização, manutenção e ampliação dos serviços hospitalares e ambulatoriais, assegurando infraestrutura adequada, eficiência na gestão, qualidade no atendimento e maior acesso da população a cuidados de saúde de média e alta complexidade.	8.230.935,50
10 01. 10 302 0008 2.032	Transferência de Recursos à Consórcio Público de Saúde Fortalecer a cooperação regional em saúde por meio da transferência de recursos e responsabilidades para consórcio público, promovendo a gestão compartilhada de serviços e ações, garantindo maior eficiência, ampliação do acesso e melhoria da qualidade do atendimento à população.	750.600,00
10 01. 10 302 0008 2.033	Serviços de Coleta e Transporte de Resíduo Hospitalar Assegurar a coleta, transporte e destinação adequada dos resíduos de serviços de saúde, de forma segura e ambientalmente correta, prevenindo riscos à saúde pública e ao meio ambiente.	110.000,00

- continua -

- continuação -

C Ó D I G O	E S P E C I F I C A Ç Ã O	VALOR
10 01. 10 303 0008 2.034	Manutenção do Programa da Assistência Farmacêutica Assegurar o fornecimento contínuo e adequado de medicamentos e insumos farmacêuticos à população, por meio da manutenção do programa em parceria com o Estado, promovendo o acesso a tratamentos, a racionalização do uso de medicamentos e a melhoria da qualidade da assistência à saúde.	270.000,00
10 01. 10 304 0008 2.035	Manutenção das Atividades de Vigilância Sanitária Garantir a continuidade das ações de vigilância em saúde, incluindo prevenção, monitoramento, controle e investigação de riscos e agravos à saúde da população, promovendo a proteção, a segurança sanitária e a qualidade de vida da comunidade.	196.100,00
10 01. 10 305 0008 2.036	Manutenção das Atividades de Vigilância em Saúde Garantir a continuidade das ações de vigilância em saúde, incluindo prevenção, monitoramento, controle e investigação de riscos e agravos à saúde da população, promovendo a proteção, a segurança sanitária e a qualidade de vida da comunidade.	1.160.496,00
12 02. 11 122 0002 2.037	Gerenciamento e Manut. da Sec. M. de Emp reendedorismo, Economia, Ind. e Comérc Gerenciar e manter as atividades administrativas e operacionais da Secretaria Municipal de Empreendedorismo, Economia, Indústria e Comércio.	254.814,00
14 02. 09 122 0003 2.038	Manutenção do Sistema da Seguridade Soci al do Servidor Público Manter as atividades do Sistema da Seguridade Social do Servidor Público - SSSP.	725.000,00
14 02. 09 272 0003 2.039	Concessão de Benefícios Previdenciários Conceder benefícios previdenciários - aposentadorias e pensões - ao servidor municipal e/ou seu beneficiário, de acordo com a lei municipal.	7.100.000,00
16 01. 12 122 0002 2.040	Gerenciamento e Manutenção da Secretaria Municipal de Educação Gerenciar e manter as atividades administrativas e operacionais da Secretaria de Educação.	2.820.362,00
16 01. 12 306 0007 2.041	Manutenção do Programa de Alimentação Escolar - PNAE - EF Manter o Programa de Alimentação Escolar - PNAE, sob a orientação de nutricionista, assegurando aos alunos do ensino fundamental, alimentação adequada e indispensável ao processo de aprendizagem, inclusive o desjejum; adquirir merenda escolar para o PAIC integral, com recursos do Governo do Estado e Governo Federal.	1.105.910,00
16 01. 12 361 0007 2.042	Manutenção do Transporte Escolar da Educação Básica Assegurar a continuidade, segurança e eficiência do transporte escolar para estudantes da educação básica, garantindo o deslocamento adequado entre residência e escola, especialmente em áreas rurais e de difícil acesso, promovendo a permanência e a equidade no acesso à educação.	1.413.839,00
16 01. 12 361 0007 2.043	Execução do Programa Dinheiro Direto na Escola - PDDE Executar o PDDE diretamente ou por meio dos Conselhos Escolares e/ou Associações vinculadas ao Ensino; executar o PDE-Escola.	1.100,00
16 01. 12 361 0007 2.044	Desenvolvimento e Manutenção do Ensino F undamental Assegurar a oferta, o funcionamento e a qualidade do ensino fundamental, por meio de ações de desenvolvimento pedagógico, gestão, manutenção e apoio às escolas, garantindo condições efetivas para o aproveitamento do ensino, proporcionando aos alunos atividades extracurriculares que contribuam para sua formação cidadã realizar o PAIC integral em parceria com Governo Federal e Estadual.	27.760.104,10
16 01. 12 361 0007 2.045	Apoio aos Órgãos Colegiados, Associações Conselhos Escolares e Grêmios Estuda Apoiar e fortalecer os órgãos colegiados da área de educação, inclusive propiciando-lhes a participação em cursos, seminários e eventos	1.000,00

- continua -

- continuação -

C Ó D I G O	E S P E C I F I C A Ç Ã O	VALOR
16 01. 12 362 0007 2.046	necessários a sua qualificação. Apoio ao Pré-Vestibular Ampliar as oportunidades educacionais por meio de ações de apoio ao ensino médio e a cursos preparatórios para o ingresso no ensino superior, contribuindo para a permanência escolar, a melhoria do desempenho acadêmico e o acesso dos jovens à universidade.	5.000,00
16 01. 12 362 0007 2.047	Manutenção do Transporte Escolar do Ensino Médio Garantir o acesso e a permanência dos estudantes do Ensino Médio na rede escolar, por meio da oferta de transporte seguro, regular e de qualidade.	586.000,00
16 01. 12 364 0007 2.048	Incentivo à Formação Acadêmica Estimular e apoiar a formação acadêmica de estudantes por meio de ações que promovam o acesso, a permanência e o bom desempenho em diferentes níveis de ensino, contribuindo para o desenvolvimento pessoal, profissional e social.	271.177,00
16 01. 12 365 0006 2.049	Funcionamento da Rede de Educação Infantil (creche e pré-escola) Assegurar o funcionamento contínuo e eficiente das creches e pré-escolas, garantindo atendimento de qualidade, desenvolvimento integral das crianças, suporte pedagógico adequado e promoção de um ambiente seguro e inclusivo.	5.197.401,20
16 01. 12 365 0006 2.050	Manutenção do Programa de Alimentação Escolar - PNAE - EI Garantir a oferta contínua de alimentação saudável, adequada e nutritiva para crianças em creches e pré-escola, inclusive o desjejum, contribuindo para o desenvolvimento físico e cognitivo, a promoção da saúde e o fortalecimento da aprendizagem.	325.622,50
16 01. 12 366 0007 2.051	Desenvolvimento e Manutenção da Educação de Jovens e Adultos Assegurar a oferta, o funcionamento e a qualidade da Educação de Jovens e Adultos, promovendo o acesso, a permanência e a conclusão dos estudos, além de favorecer a inclusão social e o desenvolvimento pessoal e profissional dos participantes.	66.400,00
16 01. 12 366 0007 2.052	Realização do Programa Brasil Alfabetizado Promover a alfabetização de jovens e adultos, antindo o acesso à educação básica, fortalecendo a inclusão social e contribuindo para o desenvolvimento pessoal e cidadão dos participantes.	15.000,00
16 01. 12 367 0007 2.053	Desenvolvimento das Ações de Atendimento Educacional Especializado Garantir o acesso, a permanência e a aprendizagem de alunos com deficiência na rede de ensino, por meio de ações de inclusão, adaptação curricular, suporte pedagógico e formação de profissionais, promovendo igualdade de oportunidades e desenvolvimento integral.	5.200,00
17 02. 20 122 0002 2.054	Gerenciamento e Manutenção da Secretaria M. de Agricultura e Pesca Gerenciar e manter as atividades administrativas e operacionais da Secretaria Municipal de Agricultura e Pesca.	659.154,20
19 01. 18 122 0002 2.055	Gerenciamento e Manutenção da Secretaria Municipal do Meio Ambiente Gerenciar e manter as atividades administrativas e operacionais da Secretaria Municipal do Meio Ambiente.	491.997,20
19 02. 18 541 0021 2.056	Transferência de Recursos a Consórcio Intermunicipal de Resíduos Sólidos Participação do Município no rateio das despesas do Consórcio Intermunicipal para realização dos serviços de coleta, transporte e destinação final dos resíduos sólidos.	514.000,00
20 01. 13 392 0011 2.057	Fortalecimento das Ações da Cultura Fortalecer as ações culturais no município, promovendo a valorização da identidade local, o acesso da população às manifestações artísticas e	20.000,00

- continua -

- continuação -

C Ó D I G O	E S P E C I F I C A Ç Ã O	VALOR
20 01. 13 392 0011 2.058	culturais e o incentivo à produção e difusão cultural. Manutenção da Banda de Música Municipal	225.000,00
20 01. 23 122 0002 2.059	Assegurar a manutenção e o funcionamento da banda de música do município, promovendo a valorização da cultura musical, o desenvolvimento artístico dos integrantes e a oferta de apresentações à comunidade. Gerenciamento e Manutenção da Secretaria M. de Turismo e Cultura	707.418,00
20 01. 23 695 0012 2.060	Gerenciar e manter as atividades administrativas e operacionais da Secretaria Municipal de Turismo e Cultura. Realização de Ações voltadas à Promoção do Turismo Local	10.000,00
20 01. 23 695 0012 2.061	Realizar ações voltadas à promoção do turismo local (turismo ecológico, turismo religioso e turismo cultural), incentivando a visitação, valorizando o patrimônio cultural e natural do município e contribuindo para o desenvolvimento econômico e social da região. Manutenção de Equipamentos Turístico-Culturais	20.000,00
22 01. 04 122 0002 2.062	Assegurar a manutenção e conservação dos equipamentos turístico-culturais do município, garantindo seu funcionamento adequado, a preservação do patrimônio e a continuidade das atividades culturais e turísticas. Gerenciamento e Manutenção da Controladoria Geral do Município	309.898,00
23 01. 27 122 0002 2.063	Gerenciar e manter as atividades administrativas e operacionais da Controladoria Municipal do Município. Gerenciamento e Manutenção da Secretaria M. de Esporte, Juventude e Lazer	934.279,00
24 01. 04 121 0002 2.064	Gerenciar e manter as atividades administrativas e operacionais da Secretaria Municipal de Esporte, Juventude e Lazer. Gerenciamento e Manutenção da Secretaria de Governo e Planejamento	599.932,00
24 01. 04 121 0002 2.065	Gerenciar e manter as atividades administrativas e operacionais da Secretaria Municipal de Governo e Planejamento. Fortalecimento do Planejamento e Gestão	10.000,00
25 01. 04 122 0002 2.066	Monitorar e avaliar os processos de planejamento e gestão (PPA, LDO e LOA) dotar o planejamento e a gestão de mecanismos que melhorem a capacidade do governo em planejar e gerir os programas, de forma eficiente e eficaz, fornecendo subsídios para a melhor tomada de decisão. Gerenciamento e Manutenção da Secretaria M. de Administração e Finanças	4.969.498,00
	Gerenciar e manter as atividades administrativas e operacionais da Secretaria Municipal de Administração e Finanças.	
	TOTAL	104.220.106,80
14 02. 99 997 9999 9.001	Reserva Orçamentária do RPPS Reserva Orçamentária do Regime Próprio de Previdência Social, na forma preconizada na legislação.	6.637.295,23
25 01. 99 999 9999 9.002	Reserva de Contingência Viabilizar a cobertura de passivos contingentes e demais riscos e eventos fiscais imprevistos, na forma prevista na Lei Complementar n°. 101/2000, na Lei de Diretrizes Orçamentárias e na Portaria n°. 163, da Secretaria do Tesouro Nacional.	240.000,00
	TOTAL	6.877.295,23
	T O T A L	140.681.059,10

Governo Municipal de Fortim
ORÇAMENTO PROGRAMA PARA 2026 - Consolidado

Em R\$ 1,00

TOTAIS POR TIPO DE ORÇAMENTO

Orçamento Fiscal.....	96.491.083,84
Orçamento Seguridade social.....	44.189.975,26
TOTAL.....	140.681.059,10



MUNICÍPIO DE FORTIM

DECRETO Nº 2025.11.18.001, DE 18 DE NOVEMBRO DE 2025

APROVA O QUADRO DE DETALHAMENTO DA DESPESA DOS ÓRGÃOS DA ADMINISTRAÇÃO DIRETA DO PODER EXECUTIVO, INCLUSIVE FUNDOS ESPECIAIS, PARA O EXERCÍCIO FINANCEIRO DE 2026, E DÁ OUTRAS PROVIDÊNCIAS.

A PREFEITA DO MUNICÍPIO DE FORTIM, Estado do Ceará, no uso de suas atribuições legais,

D E C R E T A :

Art. 1º. Nos termos do disposto no art. 16 da Lei nº 1.164, de 13 de novembro de 2025 – Lei Orçamentária Anual é fixado o Quadro de Detalhamento da Despesa – QDD, especificado por Projetos, Atividades, Operações Especiais, Elementos de Despesa e fontes/destinação de recursos.

Art. 2º. Fica aprovado, nos termos dos anexos a este Decreto, o **Quadro de Detalhamento da Despesa - QDD** dos Órgãos da Administração Direta do Poder Executivo, inclusive Fundos Especiais instituídos e mantidos pelo Poder Público, para o exercício financeiro de 2026.

Art. 3º. Este Decreto entra em vigor na data de sua publicação, operando seus efeitos a partir de 01 de janeiro de 2026.

PAÇO DA PREFEITURA MUNICIPAL DE FORTIM, em 18 de novembro de 2025.

DELMA DA COSTA DOS SANTOS
Prefeita Municipal

Governo Municipal de Fortim
Fundo Municipal de Saúde

ORÇAMENTO PROGRAMA PARA 2026
Em R\$ 1,00
ATM

ÓRGÃO.....: 10 Secretaria Municipal de Saúde
UNIDADE ORÇAMENTÁRIA.: 1001 Fundo Municipal de Saúde

DETALHAMENTO
DA DESPESA

CÓDIGO	E S P E C I F I C A Ç Ã O	FT	DESDOBRAMENTO	ELEMENTO	CAT. ECONÔMICA
10 122 0002 2.025	Gerenciamento e Manutenção da Secretaria Municipal de Saúde				
	Gerenciar e manter as atividades administrativas e operacionais da Secretaria Municipal de Saúde.				
3.1.90.04.00	Contratação por tempo determinado		139.201,00		
		Fonte 1500100200	139.200,00		
		Fonte 1605000000	1,00		
3.1.90.11.00	Vencimentos e vant. fixas pessoal civil		1.988.347,00		
		Fonte 1500100200	1.988.346,00		
		Fonte 1605000000	1,00		
3.1.90.13.00	Obrigações patronais		150.309,90		
		Fonte 1500100200	150.309,90		
3.1.90.16.00	Outras desp. variáveis pessoal civil		200,00		
		Fonte 1500100200	200,00		
3.1.90.92.00	Despesas de exercícios anteriores		100,00		
		Fonte 1500100200	100,00		
3.1.90.94.00	Indenizações e restituições trabalhistas		100,00		
		Fonte 1500100200	100,00		
3.1.90.96.00	Ressarcimento de desp. de pessoal requis		100,00		
		Fonte 1500100200	100,00		
3.1.91.13.00	Obrigações patronais		187.974,80		
		Fonte 1500100200	187.974,80		
3.1.91.92.00	Despesas de exercícios anteriores		100,00		
		Fonte 1500100200	100,00		
3.3.90.08.00	Outros benef.assist.do servidor e do mil		500,00		
		Fonte 1500100200	500,00		
3.3.90.14.00	Diárias - civil		6.100,00		
		Fonte 1500100200	6.100,00		
3.3.90.30.00	Material de consumo		115.000,00		
		Fonte 1500100200	115.000,00		
3.3.90.33.00	Passagens e despesas com locomoção		6.000,00		
		Fonte 1500100200	6.000,00		
3.3.90.34.00	Outras desp. pessoal dec. contrat. terc.		10.000,00		
		Fonte 1500100200	10.000,00		
3.3.90.36.00	Outros serv. de terceiros pessoa física		10.000,00		
		Fonte 1500100200	10.000,00		
3.3.90.39.00	Outros serv. de terc. pessoa jurídica		457.000,00		
		Fonte 1500100200	457.000,00		
3.3.90.40.00	Serv. tecnologia informação/comunic.- PJ		60.000,00		
		Fonte 1500100200	60.000,00		
3.3.90.47.00	Obrigações tributárias e contributivas		90.000,00		
		Fonte 1500100200	90.000,00		
3.3.90.92.00	Despesas de exercícios anteriores		100,00		
		Fonte 1500100200	100,00		

- continua -

- continuação -

3.3.90.93.00	Indenizações e restituições		110,00		
	Fonte 1500100200		100,00		
	Fonte 1632000000		10,00		
4.4.90.52.00	Equipamentos e material permanente		5.000,00		
	Fonte 1500100200		5.000,00		
4.4.90.61.00	Aquisição de imóveis		4.000,00		
	Fonte 1500100200		4.000,00		
	TOTAL DA ATIVIDADE	-	-		3.230.242,70
10 122 0008 2.026	Fortalecimento das Instâncias Colegiadas do SUS Aprimorar a participação social e a gestão democrática no Sistema Único de Saúde (SUS) por meio do fortalecimento das instâncias colegiadas, garantindo espaços de deliberação, controle social e articulação entre gestores, profissionais de saúde e a comunidade, bem como a participação em cursos, seminários e eventos necessários a sua qualificação.				
3.3.90.30.00	Material de consumo		100,00		
	Fonte 1500100200		100,00		
3.3.90.33.00	Passagens e despesas com locomoção		1,00		
	Fonte 1500100200		1,00		
3.3.90.36.00	Outros serv. de terceiros pessoa física		300,00		
	Fonte 1500100200		300,00		
3.3.90.39.00	Outros serv. de terc. pessoa jurídica		599,00		
	Fonte 1500100200		599,00		
	TOTAL DA ATIVIDADE	-	-		1.000,00
10 128 0008 1.031	Capacitação e Formação de Profissionais da Saúde Promover a formação, atualização e aperfeiçoamento contínuo dos servidores da Secretaria de Saúde, visando ao desenvolvimento de competências técnicas, gerenciais e comportamentais que contribuam para a melhoria da qualidade dos serviços prestados à população e para o fortalecimento da gestão pública.				
3.3.90.14.00	Diárias - civil		601,00		
	Fonte 1500100200		600,00		
	Fonte 1600000000		1,00		
3.3.90.30.00	Material de consumo		501,00		
	Fonte 1500100200		500,00		
	Fonte 1600000000		1,00		
3.3.90.33.00	Passagens e despesas com locomoção		1.101,00		
	Fonte 1500100200		1.100,00		
	Fonte 1600000000		1,00		
3.3.90.36.00	Outros serv. de terceiros pessoa física		1.001,00		
	Fonte 1500100200		1.000,00		
	Fonte 1600000000		1,00		
3.3.90.39.00	Outros serv. de terc. pessoa jurídica		1.796,00		
	Fonte 1500100200		1.795,00		
	Fonte 1600000000		1,00		
	TOTAL DO PROJETO	-	-		5.000,00
10 301 0008 1.032	Construção de Unidades Básicas de Saúde				

- continua -

- continuação -

	Ampliar o acesso da população aos serviços de saúde primária, oferecendo instalações modernas, seguras e adequadas para atendimento médico, preventivo e de promoção da saúde, contribuindo para a melhoria da qualidade de vida da comunidade.			
4.4.90.51.00	Obras e instalações	8.411,00		
	Fonte 1500100200	8.311,00		
	Fonte 1502000000	98,00		
	Fonte 1601000000	1,00		
	Fonte 1631000000	1,00		
4.4.90.61.00	Aquisição de imóveis	100,00		
	Fonte 1500100200	100,00		
TOTAL DO PROJETO		-	-	8.511,00
10 301 0008 1.033	Realização do Programa Saúde na Escola			
	Promover a saúde e o bem-estar de estudantes por meio de ações integradas de atenção à saúde, prevenção de doenças, educação em saúde e promoção de hábitos saudáveis, articulando escolas, famílias e serviços de saúde para o desenvolvimento integral dos alunos.			
3.3.90.30.00	Material de consumo	110,00		
	Fonte 1500100200	100,00		
	Fonte 1600000000	10,00		
3.3.90.36.00	Outros serv. de terceiros pessoa física	310,00		
	Fonte 1500100200	300,00		
	Fonte 1600000000	10,00		
3.3.90.39.00	Outros serv. de terc. pessoa jurídica	480,00		
	Fonte 1500100200	400,00		
	Fonte 1600000000	80,00		
4.4.90.52.00	Equipamentos e material permanente	200,00		
	Fonte 1500100200	200,00		
TOTAL DO PROJETO		-	-	1.100,00
10 301 0008 1.034	Aquisição de Equipamentos, Mobiliários e Veículos			
	Garantir a modernização, adequação e eficiência das estruturas físicas e operacionais dos órgãos e serviços públicos por meio da aquisição de equipamentos, mobiliários e veículos, proporcionando melhores condições de trabalho aos servidores e melhoria da qualidade no atendimento à população.			
4.4.90.52.00	Equipamentos e material permanente	351.056,42		
	Fonte 1500100200	1,00		
	Fonte 1601000000	348.567,42		
	Fonte 1621000000	1,00		
	Fonte 1631000000	997,00		
	Fonte 1632000000	1.490,00		
TOTAL DO PROJETO		-	-	351.056,42
10 301 0008 1.035	Ampliação e Reforma de Unidades Básicas de Saúde			
	Melhorar a infraestrutura das unidades básicas de saúde, ampliando sua capacidade de atendimento, modernizando instalações e equipamentos, e garantindo			

- continua -

- continuação -

	serviços de saúde mais eficientes, seguros e de qualidade à população.			
3.3.90.39.00	Outros serv. de terc. pessoa jurídica	5.002,00		
	Fonte 1500100200	1,00		
	Fonte 1600000000	5.000,00		
	Fonte 1621000000	1,00		
4.4.90.51.00	Obras e instalações	89.998,00		
	Fonte 1500100200	89.996,00		
	Fonte 1601000000	1,00		
	Fonte 1621000000	1,00		
TOTAL DO PROJETO		-	-	95.000,00
10 301 0008 2.027	Desenvolvimento e Manutenção de Ações de Atenção Primária à Saúde			
	Garantir a promoção, prevenção, proteção e recuperação da saúde da população por meio da organização e manutenção dos serviços de Atenção Primária em Saúde, fortalecendo a Estratégia Saúde da Família e assegurando o acesso universal, integral e contínuo aos cuidados básicos de saúde: atendimento odontológico, academia de saúde, atendimento domiciliar e visitas por Agentes de Comunitários de Saúde.			
3.1.90.04.00	Contratação por tempo determinado	5.014.400,00		
	Fonte 1500100200	388.343,52		
	Fonte 1600000000	4.055.426,98		
	Fonte 1604000000	39.300,00		
	Fonte 1605000000	531.329,50		
3.1.90.11.00	Vencimentos e vant. fixas pessoal civil	2.243.542,78		
	Fonte 1500100200	426.242,78		
	Fonte 1600000000	1.009.300,00		
	Fonte 1604000000	643.000,00		
	Fonte 1605000000	165.000,00		
3.1.90.13.00	Obrigações patronais	101.000,00		
	Fonte 1500100200	50.000,00		
	Fonte 1600000000	51.000,00		
3.1.90.16.00	Outras desp. variáveis pessoal civil	200,00		
	Fonte 1500100200	100,00		
	Fonte 1600000000	100,00		
3.1.90.92.00	Despesas de exercícios anteriores	200,00		
	Fonte 1500100200	100,00		
	Fonte 1600000000	100,00		
3.1.90.94.00	Indenizações e restituições trabalhistas	1.000,00		
	Fonte 1500100200	500,00		
	Fonte 1600000000	500,00		
3.1.90.96.00	Ressarcimento de desp. de pessoal requis	200,00		
	Fonte 1500100200	100,00		
	Fonte 1600000000	100,00		
3.1.91.13.00	Obrigações patronais	943.958,50		
	Fonte 1500100200	300.000,00		
	Fonte 1600000000	643.958,50		

- continua -

- continuação -

3.3.50.85.00	Trans. por meio de contrato de gestão		2,00		
	Fonte 1500100200		1,00		
	Fonte 1600000000		1,00		
3.3.90.08.00	Outros benef.assist.do servidor e do mil		1.000,00		
	Fonte 1500100200		800,00		
	Fonte 1600000000		200,00		
3.3.90.30.00	Material de consumo		700.002,00		
	Fonte 1500100200		300.000,00		
	Fonte 1600000000		400.000,00		
	Fonte 1621000000		1,00		
	Fonte 1706000000		1,00		
3.3.90.32.00	Material, bem ou serv. p/ dist. gratuita		24.001,00		
	Fonte 1500100200		24.000,00		
	Fonte 1600000000		1,00		
3.3.90.34.00	Outras desp. pessoal dec. contrat. terc.		13.000,00		
	Fonte 1500100200		12.000,00		
	Fonte 1600000000		1.000,00		
3.3.90.36.00	Outros serv. de terceiros pessoa física		287.500,00		
	Fonte 1500100200		257.500,00		
	Fonte 1600000000		30.000,00		
3.3.90.39.00	Outros serv. de terc. pessoa jurídica		835.001,00		
	Fonte 1500100200		190.000,00		
	Fonte 1600000000		645.000,00		
	Fonte 1604000000		1,00		
3.3.90.40.00	Serv. tecnologia informação/comunic.- PJ		201.000,00		
	Fonte 1500100200		200.000,00		
	Fonte 1600000000		1.000,00		
3.3.90.47.00	Obrigações tributárias e contributivas		10.000,00		
	Fonte 1500100200		5.000,00		
	Fonte 1600000000		5.000,00		
3.3.90.92.00	Despesas de exercícios anteriores		2.000,00		
	Fonte 1500100200		1.000,00		
	Fonte 1600000000		1.000,00		
3.3.90.93.00	Indenizações e restituições		100,00		
	Fonte 1500100200		100,00		
3.3.90.95.00	Indeniz. pela exec. de trab. de campo		1.000,00		
	Fonte 1500100200		500,00		
	Fonte 1600000000		500,00		
4.4.90.52.00	Equipamentos e material permanente		115.000,00		
	Fonte 1500100200		114.999,00		
	Fonte 1601000000		1,00		
4.4.90.61.00	Aquisição de imóveis		2.001,00		
	Fonte 1500100200		2.000,00		
	Fonte 1601000000		1,00		
TOTAL DA ATIVIDADE			-	-	10.496.108,28
10 301 0008 2.028	Apoio ao Programa Mais Médicos				
	Ampliar e fortalecer a atenção básica em saúde por meio do apoio à alocação, fixação e atuação de médicos nas unidades de saúde, garantindo maior cobertura, acesso e qualidade no atendimento à população.				

- continua -

- continuação -

3.3.90.48.00	Outros aux. finan. a pessoas físicas		198.800,00		
	Fonte 1500100200		181.000,00		
	Fonte 1600000000		17.800,00		
	TOTAL DA ATIVIDADE		-	-	198.800,00
10 301 0008 2.029	Realização de Campanhas, Palestras Educativas, Pesq. e Produção de Informativos				
	Promover a educação em saúde e a conscientização da população por meio da realização de campanhas, palestras, pesquisas e produção de materiais informativos, visando à prevenção de doenças, à promoção de hábitos saudáveis e ao fortalecimento da participação social.				
3.3.90.30.00	Material de consumo		5.000,00		
	Fonte 1500100200		100,00		
	Fonte 1600000000		4.900,00		
3.3.90.36.00	Outros serv. de terceiros pessoa física		5.000,00		
	Fonte 1500100200		100,00		
	Fonte 1600000000		4.900,00		
3.3.90.39.00	Outros serv. de terc. pessoa jurídica		5.000,00		
	Fonte 1500100200		100,00		
	Fonte 1600000000		4.900,00		
	TOTAL DA ATIVIDADE		-	-	15.000,00
10 302 0006 1.036	Fortalecimento das Ações do Programa Red e Cegonha/Rede Alyne				
	Aprimorar a atenção à saúde materna e infantil, garantindo acompanhamento contínuo durante a gestação, parto e puerpério, promovendo o acesso a serviços de qualidade, prevenção de complicações e a redução da mortalidade materna e infantil.				
3.3.90.30.00	Material de consumo		501,00		
	Fonte 1500100200		1,00		
	Fonte 1600000000		500,00		
3.3.90.36.00	Outros serv. de terceiros pessoa física		1.001,00		
	Fonte 1500100200		1,00		
	Fonte 1600000000		1.000,00		
3.3.90.39.00	Outros serv. de terc. pessoa jurídica		1.498,00		
	Fonte 1500100200		1,00		
	Fonte 1600000000		1.497,00		
	TOTAL DO PROJETO		-	-	3.000,00
10 302 0008 1.037	Ampliação e/ou Reforma do Hospital Municipal				
	Melhorar a infraestrutura física e a capacidade de atendimento do Hospital Municipal, por meio de obras de ampliação e reforma, garantindo melhores condições de trabalho aos profissionais de saúde e maior qualidade, segurança e humanização no atendimento à população.				

- continua -

- continuação -

3.3.90.39.00	Outros serv. de terc. pessoa jurídica		10.000,00		
	Fonte 1500100200		5.000,00		
	Fonte 1600000000		5.000,00		
4.4.90.51.00	Obras e instalações		85.500,00		
	Fonte 1500100200		79.573,00		
	Fonte 1601000000		5.926,00		
	Fonte 1706000000		1,00		
	TOTAL DO PROJETO	-	-		95.500,00
10 302 0008 1.038	Aquisição de Unidade Odontológica Móvel				
	Ampliar o acesso da população aos serviços de saúde bucal por meio da aquisição de unidade odontológica móvel, possibilitando a realização de atendimentos preventivos e curativos em comunidades urbanas e rurais, com foco na promoção da saúde e na redução das desigualdades no acesso ao atendimento odontológico.				
4.4.90.52.00	Equipamentos e material permanente		5.000,00		
	Fonte 1500100200		4.998,00		
	Fonte 1601000000		1,00		
	Fonte 1631000000		1,00		
	TOTAL DO PROJETO	-	-		5.000,00
10 302 0008 1.039	Construção do Centro de Atenção Psicossocial - CAPS				
	Ampliar a rede de atenção psicossocial por meio da construção de Centro de Atenção Psicossocial (CAPS), garantindo acolhimento, tratamento e acompanhamento integral às pessoas em sofrimento mental e com transtornos decorrentes do uso de álcool e outras drogas.				
4.4.90.51.00	Obras e instalações		5.000,00		
	Fonte 1500100200		4.998,00		
	Fonte 1601000000		1,00		
	Fonte 1631000000		1,00		
	TOTAL DO PROJETO	-	-		5.000,00
10 302 0008 1.040	Apoio à Pessoas Portadoras de Necessidades Especiais				
	Garantir atenção integral às pessoas com necessidades especiais por meio de ações de promoção da saúde, prevenção, diagnóstico, tratamento e reabilitação, assegurando acessibilidade, cuidado humanizado e melhoria da qualidade de vida, com a oferta de medicamentos especiais, órteses, próteses, alimentação para dieta especial e outros.				
3.3.90.30.00	Material de consumo		1.000,00		
	Fonte 1500100200		999,00		
	Fonte 1600000000		1,00		
3.3.90.32.00	Material, bem ou serv. p/ dist. gratuita		114.900,00		
	Fonte 1500100200		114.899,00		
	Fonte 1600000000		1,00		

- continua -

- continuação -

3.3.90.36.00	Outros serv. de terceiros pessoa física		998,00		
	Fonte 1500100200		997,00		
	Fonte 1600000000		1,00		
3.3.90.39.00	Outros serv. de terc. pessoa jurídica		200,00		
	Fonte 1500100200		199,00		
	Fonte 1600000000		1,00		
3.3.90.48.00	Outros aux. finan. a pessoas físicas		2,00		
	Fonte 1500100200		1,00		
	Fonte 1600000000		1,00		
TOTAL DO PROJETO		-	-		117.100,00
10 302 0008 2.030	Desenvolvimento e Manutenção dos Serviços Especializados em Saúde				
	Assegurar a oferta contínua e qualificada de serviços de saúde especializados (fisioterapia, especialidades médicas e atenção psicossocial) por meio do desenvolvimento, manutenção e aprimoramento das unidades e equipes, garantindo acesso, resolutividade e atenção integral às necessidades da população.				
3.1.90.04.00	Contratação por tempo determinado		369.700,00		
	Fonte 1500100200		312.300,00		
	Fonte 1600000000		57.400,00		
3.1.90.11.00	Vencimentos e vant. fixas pessoal civil		80.286,30		
	Fonte 1500100200		70.286,30		
	Fonte 1600000000		10.000,00		
3.1.90.13.00	Obrigações patronais		6.482,70		
	Fonte 1500100200		5.000,00		
	Fonte 1600000000		1.482,70		
3.1.90.94.00	Indenizações e restituições trabalhistas		110,00		
	Fonte 1500100200		100,00		
	Fonte 1600000000		10,00		
3.1.91.13.00	Obrigações patronais		1.000,00		
	Fonte 1500100200		500,00		
	Fonte 1600000000		500,00		
3.3.32.30.00	Material de consumo		100,00		
	Fonte 1500100200		100,00		
3.3.32.39.00	Outros serv. de terc. pessoa jurídica		100,00		
	Fonte 1500100200		100,00		
3.3.50.43.00	Subvenções sociais		170.000,00		
	Fonte 1500100200		165.000,00		
	Fonte 1600000000		5.000,00		
3.3.50.85.00	Trans. por meio de contrato de gestão		2,00		
	Fonte 1500100200		1,00		
	Fonte 1600000000		1,00		
3.3.90.08.00	Outros benef.assist.do servidor e do mil		100,00		
	Fonte 1500100200		100,00		
3.3.90.30.00	Material de consumo		10.000,00		
	Fonte 1500100200		8.000,00		
	Fonte 1600000000		2.000,00		
3.3.90.34.00	Outras desp. pessoal dec. contrat. terc.		10.000,00		
	Fonte 1500100200		5.000,00		
	Fonte 1600000000		5.000,00		
3.3.90.36.00	Outros serv. de terceiros pessoa física		12.000,00		
	Fonte 1500100200		10.000,00		

- continua -

- continuação -

3.3.90.39.00	Outros serv. de terc. pessoa jurídica	Fonte 1600000000	2.000,00		
			20.500,00		
		Fonte 1500100200	20.000,00		
		Fonte 1600000000	500,00		
4.4.90.52.00	Equipamentos e material permanente		5.001,00		
		Fonte 1500100200	5.000,00		
		Fonte 1601000000	1,00		
TOTAL DA ATIVIDADE			-	-	685.382,00
10 302 0008 2.031	Manutenção das Atividades do Hospital Municipal Garantir a organização, manutenção e ampliação dos serviços hospitalares e ambulatoriais, assegurando infraestrutura adequada, eficiência na gestão, qualidade no atendimento e maior acesso da população a cuidados de saúde de média e alta complexidade.				
3.1.90.04.00	Contratação por tempo determinado		560.802,10		
		Fonte 1500100200	203.168,40		
		Fonte 1600000000	102.376,70		
		Fonte 1605000000	255.257,00		
3.1.90.11.00	Vencimentos e vant. fixas pessoal civil		2.250.399,80		
		Fonte 1500100200	1.202.571,80		
		Fonte 1600000000	530.283,10		
		Fonte 1605000000	517.544,90		
3.1.90.13.00	Obrigações patronais		50.000,00		
		Fonte 1500100200	30.000,00		
		Fonte 1600000000	10.000,00		
		Fonte 1605000000	10.000,00		
3.1.90.16.00	Outras desp. variáveis pessoal civil		150,00		
		Fonte 1500100200	100,00		
		Fonte 1600000000	50,00		
3.1.90.92.00	Despesas de exercícios anteriores		510,00		
		Fonte 1500100200	500,00		
		Fonte 1600000000	10,00		
3.1.90.94.00	Indenizações e restituições trabalhistas		600,00		
		Fonte 1500100200	500,00		
		Fonte 1600000000	100,00		
3.1.90.96.00	Ressarcimento de desp. de pessoal requis		1.000,00		
		Fonte 1500100200	500,00		
		Fonte 1600000000	500,00		
3.1.91.13.00	Obrigações patronais		520.968,60		
		Fonte 1500100200	200.000,00		
		Fonte 1600000000	85.406,90		
		Fonte 1605000000	235.561,70		
3.3.50.85.00	Trans. por meio de contrato de gestão		4.000.000,00		
		Fonte 1500100200	2.700.000,00		
		Fonte 1600000000	1.300.000,00		
3.3.90.08.00	Outros benef.assist.do servidor e do mil		600,00		
		Fonte 1500100200	100,00		
		Fonte 1600000000	400,00		
		Fonte 1605000000	100,00		
3.3.90.14.00	Diárias - civil		4.000,00		
		Fonte 1500100200	2.000,00		
		Fonte 1600000000	2.000,00		

- continua -

- continuação -

3.3.90.30.00	Material de consumo		255.896,70		
		Fonte 1500100200	130.000,00		
		Fonte 1600000000	100.000,00		
		Fonte 1621000000	25.896,70		
3.3.90.34.00	Outras desp. pessoal dec. contrat. terc.		385.107,30		
		Fonte 1500100200	345.107,30		
		Fonte 1600000000	20.000,00		
		Fonte 1605000000	20.000,00		
3.3.90.36.00	Outros serv. de terceiros pessoa física		61.000,00		
		Fonte 1500100200	27.000,00		
		Fonte 1600000000	9.000,00		
		Fonte 1621000000	25.000,00		
3.3.90.39.00	Outros serv. de terc. pessoa jurídica		126.001,00		
		Fonte 1500100200	96.000,00		
		Fonte 1600000000	10.000,00		
		Fonte 1621000000	20.000,00		
		Fonte 1706000000	1,00		
3.3.90.40.00	Serv. tecnologia informação/comunic.- PJ		1.000,00		
		Fonte 1500100200	500,00		
		Fonte 1600000000	500,00		
3.3.90.47.00	Obrigações tributárias e contributivas		1.000,00		
		Fonte 1500100200	500,00		
		Fonte 1600000000	500,00		
3.3.90.92.00	Despesas de exercícios anteriores		900,00		
		Fonte 1500100200	500,00		
		Fonte 1600000000	400,00		
4.4.90.51.00	Obras e instalações		500,00		
		Fonte 1706000000	500,00		
4.4.90.52.00	Equipamentos e material permanente		10.500,00		
		Fonte 1500100200	9.999,00		
		Fonte 1601000000	1,00		
		Fonte 1632000000	500,00		
TOTAL DA ATIVIDADE			-	-	8.230.935,50
10 302 0008 2.032	Transferência de Recursos à Consórcio Público de Saúde				
	Fortalecer a cooperação regional em saúde por meio da transferência de recursos e responsabilidades para consórcio público, promovendo a gestão compartilhada de serviços e ações, garantindo maior eficiência, ampliação do acesso e melhoria da qualidade do atendimento à população.				
3.1.71.70.00	Rateio p/ particip. em consórcio público		100,00		
		Fonte 1500100200	100,00		
3.3.71.70.00	Rateio p/ particip. em consórcio público		750.000,00		
		Fonte 1500100200	750.000,00		
4.4.71.70.00	Rateio p/ particip. em consórcio público		500,00		
		Fonte 1500100200	500,00		
TOTAL DA ATIVIDADE			-	-	750.600,00
10 302 0008 2.033	Serviços de Coleta e Transporte de Resíduo Hospitalar				
	Assegurar a coleta, transporte e destinação adequada				

- continua -

- continuação -

	dos resíduos de serviços de saúde, de forma segura e ambientalmente correta, prevenindo riscos à saúde pública e ao meio ambiente.			
3.3.90.39.00	Outros serv. de terc. pessoa jurídica	110.000,00		
	Fonte 1500100200	109.999,00		
	Fonte 1600000000	1,00		
	TOTAL DA ATIVIDADE	-	-	110.000,00
10 303 0008 2.034	Manutenção do Programa da Assistência Farmacêutica Assegurar o fornecimento contínuo e adequado de medicamentos e insumos farmacêuticos à população, por meio da manutenção do programa em parceria com o Estado, promovendo o acesso a tratamentos, a racionalização do uso de medicamentos e a melhoria da qualidade da assistência à saúde.			
3.1.90.04.00	Contratação por tempo determinado	1.500,00		
	Fonte 1500100200	1.500,00		
3.1.90.11.00	Vencimentos e vant. fixas pessoal civil	1.000,00		
	Fonte 1500100200	1.000,00		
3.1.90.13.00	Obrigações patronais	100,00		
	Fonte 1500100200	100,00		
3.1.91.13.00	Obrigações patronais	200,00		
	Fonte 1500100200	200,00		
3.3.32.30.00	Material de consumo	248.688,00		
	Fonte 1500100200	248.688,00		
3.3.90.08.00	Outros benef.assist.do servidor e do mil	100,00		
	Fonte 1500100200	100,00		
3.3.90.30.00	Material de consumo	3.500,00		
	Fonte 1500100200	402,00		
	Fonte 1600000000	3.098,00		
3.3.90.32.00	Material, bem ou serv. p/ dist. gratuita	500,00		
	Fonte 1500100200	500,00		
3.3.90.36.00	Outros serv. de terceiros pessoa física	900,00		
	Fonte 1500100200	900,00		
3.3.90.39.00	Outros serv. de terc. pessoa jurídica	3.001,00		
	Fonte 1500100200	100,00		
	Fonte 1600000000	2.901,00		
3.3.90.40.00	Serv. tecnologia informação/comunic.- PJ	501,00		
	Fonte 1500100200	500,00		
	Fonte 1600000000	1,00		
4.4.90.52.00	Equipamentos e material permanente	10.010,00		
	Fonte 1500100200	10.000,00		
	Fonte 1601000000	10,00		
	TOTAL DA ATIVIDADE	-	-	270.000,00
10 304 0008 2.035	Manutenção das Atividades de Vigilância Sanitária Garantir a continuidade das ações de vigilância em saúde, incluindo prevenção, monitoramento, controle e investigação de riscos e agravos à saúde da população, promovendo a proteção, a segurança sanitária e a qualidade de vida da comunidade.			

- continua -

- continuação -

3.1.90.04.00	Contratação por tempo determinado		13.480,00		
	Fonte 1500100200		13.400,00		
	Fonte 1600000000		80,00		
3.1.90.11.00	Vencimentos e vant. fixas pessoal civil		126.300,50		
	Fonte 1500100200		102.397,60		
	Fonte 1600000000		23.902,90		
3.1.90.13.00	Obrigações patronais		1.100,00		
	Fonte 1500100200		1.000,00		
	Fonte 1600000000		100,00		
3.1.90.16.00	Outras desp. variáveis pessoal civil		101,00		
	Fonte 1500100200		100,00		
	Fonte 1600000000		1,00		
3.1.90.94.00	Indenizações e restituições trabalhistas		100,00		
	Fonte 1500100200		99,00		
	Fonte 1600000000		1,00		
3.1.91.13.00	Obrigações patronais		17.108,50		
	Fonte 1500100200		15.000,00		
	Fonte 1600000000		2.108,50		
3.3.90.08.00	Outros benef.assist.do servidor e do mil		100,00		
	Fonte 1500100200		99,00		
	Fonte 1600000000		1,00		
3.3.90.14.00	Diárias - civil		100,00		
	Fonte 1500100200		100,00		
3.3.90.30.00	Material de consumo		15.000,00		
	Fonte 1500100200		14.900,00		
	Fonte 1600000000		100,00		
3.3.90.34.00	Outras desp. pessoal dec. contrat. terc.		200,00		
	Fonte 1500100200		100,00		
	Fonte 1600000000		100,00		
3.3.90.36.00	Outros serv. de terceiros pessoa física		5.000,00		
	Fonte 1500100200		4.900,00		
	Fonte 1600000000		100,00		
3.3.90.39.00	Outros serv. de terc. pessoa jurídica		15.500,00		
	Fonte 1500100200		15.300,00		
	Fonte 1600000000		200,00		
4.4.90.52.00	Equipamentos e material permanente		2.010,00		
	Fonte 1500100200		2.000,00		
	Fonte 1601000000		10,00		
TOTAL DA ATIVIDADE			-	-	196.100,00
10 305 0008 2.036	Manutenção das Atividades de Vigilância em Saúde				
	Garantir a continuidade das ações de vigilância em saúde, incluindo prevenção, monitoramento, controle e investigação de riscos e agravos à saúde da população, promovendo a proteção, a segurança sanitária e a qualidade de vida da comunidade.				
3.1.90.04.00	Contratação por tempo determinado		6.960,10		
	Fonte 1500100200		6.560,10		
	Fonte 1600000000		300,00		
	Fonte 1604000000		100,00		
3.1.90.11.00	Vencimentos e vant. fixas pessoal civil		869.234,40		
	Fonte 1500100200		428.470,60		
	Fonte 1600000000		217.473,30		
	Fonte 1604000000		223.290,50		

- continua -

- continuação -

3.1.90.13.00	Obrigações patronais		3.500,00
	Fonte 1500100200		3.000,00
	Fonte 1600000000		500,00
3.1.90.16.00	Outras desp. variáveis pessoal civil		1.600,00
	Fonte 1500100200		1.500,00
	Fonte 1600000000		100,00
3.1.90.92.00	Despesas de exercícios anteriores		200,00
	Fonte 1500100200		100,00
	Fonte 1600000000		100,00
3.1.90.94.00	Indenizações e restituições trabalhistas		110,00
	Fonte 1500100200		100,00
	Fonte 1600000000		10,00
3.1.90.96.00	Ressarcimento de desp. de pessoal requis		110,00
	Fonte 1500100200		100,00
	Fonte 1600000000		10,00
3.1.91.13.00	Obrigações patronais		17.108,50
	Fonte 1500100200		5.000,00
	Fonte 1600000000		2.000,00
	Fonte 1604000000		10.108,50
3.3.50.85.00	Trans. por meio de contrato de gestão		2,00
	Fonte 1500100200		1,00
	Fonte 1600000000		1,00
3.3.90.08.00	Outros benef.assist.do servidor e do mi		150,00
	Fonte 1500100200		100,00
	Fonte 1600000000		50,00
3.3.90.14.00	Diárias - civil		510,00
	Fonte 1500100200		500,00
	Fonte 1600000000		10,00
3.3.90.30.00	Material de consumo		166.700,00
	Fonte 1500100200		166.000,00
	Fonte 1600000000		695,00
	Fonte 1706000000		5,00
3.3.90.34.00	Outras desp. pessoal dec. contrat. terc.		600,00
	Fonte 1500100200		500,00
	Fonte 1600000000		100,00
3.3.90.36.00	Outros serv. de terceiros pessoa física		8.500,00
	Fonte 1500100200		5.800,00
	Fonte 1600000000		2.700,00
3.3.90.39.00	Outros serv. de terc. pessoa jurídica		75.001,00
	Fonte 1500100200		74.800,00
	Fonte 1600000000		200,00
	Fonte 1706000000		1,00
3.3.90.40.00	Serv. tecnologia informação/comunic.- PJ		5.000,00
	Fonte 1500100200		5.000,00
3.3.90.47.00	Obrigações tributárias e contributivas		500,00
	Fonte 1500100200		500,00
3.3.90.92.00	Despesas de exercícios anteriores		110,00
	Fonte 1500100200		100,00
	Fonte 1600000000		10,00
3.3.90.95.00	Indeniz. pela exec. de trab. de campo		550,00
	Fonte 1500100200		500,00
	Fonte 1600000000		50,00

- continua -

- continuação -

4.4.90.52.00	Equipamentos e material permanente	Fonte 1500100200	4.050,00		
		Fonte 1601000000	4.000,00		
			50,00		
	TOTAL DA ATIVIDADE		-	-	1.160.496,00
TOTAL DA UNIDADE ORÇAMENTÁRIA			26.030.931,90		

Governo Municipal de Fortim
Fundo Municipal de Educação

ORÇAMENTO PROGRAMA PARA 2026
Em R\$ 1,00
ATM

ÓRGÃO.....: 16 Secretaria Municipal de Educação
UNIDADE ORÇAMENTÁRIA.: 1601 Fundo Municipal de Educação

DETALHAMENTO
DA DESPESA

CÓDIGO	E S P E C I F I C A Ç Ã O	FT	DESDOBRAMENTO	ELEMENTO	CAT. ECONÔMICA
12 122 0002 2.040	Gerenciamento e Manutenção da Secretaria Municipal de Educação Gerenciar e manter as atividades administrativas e operacionais da Secretaria de Educação.				
3.1.90.04.00	Contratação por tempo determinado		37.987,90		
		Fonte 1500100100	37.987,90		
3.1.90.11.00	Vencimentos e vant. fixas pessoal civil		1.491.004,00		
		Fonte 1500100100	1.491.004,00		
3.1.90.13.00	Obrigações patronais		75.313,40		
		Fonte 1500100100	75.313,40		
3.1.90.16.00	Outras desp. variáveis pessoal civil		100,00		
		Fonte 1500100100	100,00		
3.1.90.91.00	Sentenças judiciais		100,00		
		Fonte 1500100100	100,00		
3.1.90.92.00	Despesas de exercícios anteriores		100,00		
		Fonte 1500100100	100,00		
3.1.90.94.00	Indenizações e restituições trabalhistas		500,00		
		Fonte 1500100100	500,00		
3.1.90.96.00	Ressarcimento de desp. de pessoal requis		100,00		
		Fonte 1500100100	100,00		
3.1.91.13.00	Obrigações patronais		240.645,70		
		Fonte 1500100100	240.645,70		
3.1.91.92.00	Despesas de exercícios anteriores		100,00		
		Fonte 1500100100	100,00		
3.3.90.08.00	Outros benef.assist.do servidor e do mil		400,00		
		Fonte 1500100100	400,00		
3.3.90.14.00	Diárias - civil		5.400,00		
		Fonte 1500100100	5.400,00		
3.3.90.30.00	Material de consumo		66.100,00		
		Fonte 1500100100	66.100,00		
3.3.90.31.00	Premiações cult.art.cient.desp.e outras		500,00		
		Fonte 1500100100	500,00		
3.3.90.32.00	Material, bem ou serv. p/ dist. gratuita		100,00		
		Fonte 1500100100	100,00		
3.3.90.33.00	Passagens e despesas com locomoção		5.000,00		
		Fonte 1500100100	5.000,00		
3.3.90.35.00	Serviços de consultoria		1,00		
		Fonte 1500100100	1,00		
3.3.90.36.00	Outros serv. de terceiros pessoa física		11.000,00		
		Fonte 1500100100	11.000,00		
3.3.90.39.00	Outros serv. de terc. pessoa jurídica		551.200,00		
		Fonte 1500100100	551.200,00		
3.3.90.40.00	Serv. tecnologia informação/comunic.- PJ		54.000,00		
		Fonte 1500100100	54.000,00		

- continua -

- continuação -

3.3.90.47.00	Obrigações tributárias e contributivas		277.500,00		
	Fonte 1500100100		277.500,00		
3.3.90.92.00	Despesas de exercícios anteriores		100,00		
	Fonte 1500100100		100,00		
3.3.90.93.00	Indenizações e restituições		110,00		
	Fonte 1500100100		100,00		
	Fonte 1571000000		10,00		
4.4.90.52.00	Equipamentos e material permanente		2.000,00		
	Fonte 1500100100		2.000,00		
4.4.90.61.00	Aquisição de imóveis		1.000,00		
	Fonte 1500100100		1.000,00		
TOTAL DA ATIVIDADE			-	-	2.820.362,00
12 306 0007 2.041	Manutenção do Programa de Alimentação Escolar - PNAE - EF				
	Manter o Programa de Alimentação Escolar - PNAE, sob a orientação de nutricionista, assegurando aos alunos do ensino fundamental, alimentação adequada e indispensável ao processo de aprendizagem, inclusive o desjejum; adquirir merenda escolar para o PAIC integral, com recursos do Governo do Estado e Governo Federal.				
3.3.90.30.00	Material de consumo		1.105.910,00		
	Fonte 1500000000		10.000,00		
	Fonte 1550000000		498.361,00		
	Fonte 1552000000		385.549,00		
	Fonte 1571000000		212.000,00		
TOTAL DA ATIVIDADE			-	-	1.105.910,00
12 361 0007 1.046	Aquisição de Transporte Escolar				
	Garantir o acesso seguro e eficiente dos estudantes à educação básica por meio da aquisição de veículos destinados ao transporte escolar, assegurando deslocamento adequado, pontualidade e cobertura das rotas escolares, especialmente em áreas rurais e de difícil acesso.				
4.4.90.52.00	Equipamentos e material permanente		5.000,00		
	Fonte 1500100100		1.410,00		
	Fonte 1540000000		3.500,00		
	Fonte 1570000000		90,00		
TOTAL DO PROJETO			-	-	5.000,00
12 361 0007 1.047	Aquisição de Fardamento e Kits Escolares p/os alunos do Ensino Fundamental				
	Garantir a igualdade de condições e apoiar o processo educativo por meio da aquisição e distribuição de fardamentos e kits escolares aos alunos do ensino fundamental, promovendo inclusão, valorização do estudante e incentivo à permanência e ao desempenho escolar.				

- continua -

- continuação -

3.3.90.32.00	Material, bem ou serv. p/ dist. gratuita	250.000,00		
	Fonte 1500000000	250.000,00		
	TOTAL DO PROJETO	-	-	250.000,00
12 361 0007 1.048	Construção e Equipamento de Unidades Escolares do Ensino Fundamental			
	Ampliar e qualificar a infraestrutura educacional por meio da construção e do adequado equipamento de unidades escolares de ensino fundamental, garantindo ambientes seguros, acessíveis e propícios ao aprendizado, promovendo melhoria da qualidade da educação e inclusão dos estudantes.			
4.4.30.42.00	Auxílios	100,00		
	Fonte 1500100100	100,00		
4.4.90.51.00	Obras e instalações	89.798,00		
	Fonte 1500100100	8.798,00		
	Fonte 1540000000	80.000,00		
	Fonte 1542000000	1.000,00		
4.4.90.52.00	Equipamentos e material permanente	9.002,00		
	Fonte 1500100100	9.000,00		
	Fonte 1540000000	1,00		
	Fonte 1542000000	1,00		
4.4.90.61.00	Aquisição de imóveis	1.100,00		
	Fonte 1500100100	1.000,00		
	Fonte 1540000000	100,00		
	TOTAL DO PROJETO	-	-	100.000,00
12 361 0007 1.049	Ampliação, Reforma e Equipamento de Unidades Escolares do Ensino Fundamental			
	Melhorar a infraestrutura e as condições de ensino das unidades escolares de ensino fundamental por meio da ampliação, reforma e adequado equipamento, garantindo ambientes seguros, acessíveis e estimulantes, promovendo a qualidade da educação e o bem-estar dos estudantes.			
3.3.90.39.00	Outros serv. de terc. pessoa jurídica	200.200,00		
	Fonte 1500100100	200.000,00		
	Fonte 1540000000	100,00		
	Fonte 1550000000	100,00		
4.4.90.51.00	Obras e instalações	2.722.798,00		
	Fonte 1500100100	825.535,70		
	Fonte 1540000000	1,00		
	Fonte 1542000000	566.476,00		
	Fonte 1543000000	1.330.785,30		
4.4.90.52.00	Equipamentos e material permanente	10.002,00		
	Fonte 1500100100	10.000,00		
	Fonte 1540000000	1,00		
	Fonte 1542000000	1,00		
	TOTAL DO PROJETO	-	-	2.933.000,00
12 361 0007 1.050	Construção de Centros Esportivos e Quadras nas Escolas			

- continua -

- continuação -

	Promover a prática esportiva, a educação física e o desenvolvimento integral dos estudantes por meio da construção de centros esportivos e quadras nas escolas, garantindo espaços adequados para atividades recreativas, esportivas e de lazer, fortalecendo a saúde, a disciplina e a integração social.			
4.4.90.51.00	Obras e instalações	100.000,00		
	Fonte 1500100100	9.000,00		
	Fonte 1540000000	50.000,00		
	Fonte 1542000000	40.000,00		
	Fonte 1550000000	1.000,00		
	TOTAL DO PROJETO	-	-	100.000,00
12 361 0007 1.051	Apoio as Atividades Extracurriculares e Comemorativas			
	Incentivar e viabilizar a participação de estudantes em eventos estudantis de caráter educacional, cultural, científico, artístico e esportivo, como forma de promover o desenvolvimento integral, a troca de experiências, o protagonismo juvenil e a valorização da aprendizagem para além do ambiente escolar.			
3.3.90.30.00	Material de consumo	2.000,00		
	Fonte 1500000000	2.000,00		
3.3.90.36.00	Outros serv. de terceiros pessoa física	3.000,00		
	Fonte 1500000000	3.000,00		
3.3.90.39.00	Outros serv. de terc. pessoa jurídica	5.000,00		
	Fonte 1500000000	5.000,00		
	TOTAL DO PROJETO	-	-	10.000,00
12 361 0007 1.052	Adequação de Centros Esportivos e Quadras de Esporte nas Escolas			
	Melhorar a infraestrutura esportiva das escolas por meio da adequação e modernização de centros esportivos e quadras, garantindo espaços seguros, acessíveis e adequados para a prática de atividades físicas, esportivas e recreativas, contribuindo para a saúde, o bem-estar e o desenvolvimento integral dos estudantes.			
3.3.90.39.00	Outros serv. de terc. pessoa jurídica	1.101,00		
	Fonte 1500100100	1.000,00		
	Fonte 1540000000	100,00		
	Fonte 1550000000	1,00		
4.4.90.51.00	Obras e instalações	498.899,00		
	Fonte 1500100100	97.897,00		
	Fonte 1540000000	1,00		
	Fonte 1542000000	101.000,00		
	Fonte 1543000000	300.000,00		
	Fonte 1550000000	1,00		
	TOTAL DO PROJETO	-	-	500.000,00
12 361 0007 2.042	Manutenção do Transporte Escolar da Educação Básica			

- continua -

- continuação -

	Assegurar a continuidade, segurança e eficiência do transporte escolar para estudantes da educação básica, garantindo o deslocamento adequado entre residência e escola, especialmente em áreas rurais e de difícil acesso, promovendo a permanência e a equidade no acesso à educação.			
3.3.90.30.00	Material de consumo	556.329,00		
	Fonte 1500100100	340.029,00		
	Fonte 1540000000	15.900,00		
	Fonte 1541000000	49.400,00		
	Fonte 1550000000	150.000,00		
	Fonte 1553000000	1.000,00		
3.3.90.36.00	Outros serv. de terceiros pessoa física	19.600,00		
	Fonte 1500100100	4.400,00		
	Fonte 1540000000	100,00		
	Fonte 1550000000	15.000,00		
	Fonte 1553000000	100,00		
3.3.90.39.00	Outros serv. de terc. pessoa jurídica	637.610,00		
	Fonte 1500100100	487.204,80		
	Fonte 1540000000	10,00		
	Fonte 1543000000	78.000,00		
	Fonte 1550000000	20.000,00		
	Fonte 1553000000	52.395,20		
4.4.90.52.00	Equipamentos e material permanente	200.300,00		
	Fonte 1500100100	100,00		
	Fonte 1540000000	100,00		
	Fonte 1543000000	200.000,00		
	Fonte 1550000000	100,00		
	TOTAL DA ATIVIDADE	-	-	1.413.839,00
12 361 0007 2.043	Execução do Programa Dinheiro Direto na Escola - PDDE			
	Executar o PDDE diretamente ou por meio dos Conselhos Escolares e/ou Associações vinculadas ao Ensino; executar o PDE-Escola.			
3.3.90.30.00	Material de consumo	500,00		
	Fonte 1551000000	500,00		
3.3.90.36.00	Outros serv. de terceiros pessoa física	200,00		
	Fonte 1551000000	200,00		
3.3.90.39.00	Outros serv. de terc. pessoa jurídica	400,00		
	Fonte 1551000000	400,00		
	TOTAL DA ATIVIDADE	-	-	1.100,00
12 361 0007 2.044	Desenvolvimento e Manutenção do Ensino Fundamental			
	Assegurar a oferta, o funcionamento e a qualidade do ensino fundamental, por meio de ações de desenvolvimento pedagógico, gestão, manutenção e apoio às escolas, garantindo condições efetivas para o aproveitamento do ensino, proporcionando aos alunos atividades extracurriculares que contribuam para sua formação cidadã realizar o PAIC integral em parceria com Governo Federal e Estadual.			

- continua -

- continuação -

3.1.90.04.00	Contratação por tempo determinado		3.981.879,40
	Fonte 1500100100	10.000,00	
	Fonte 1540000000	10.000,00	
	Fonte 1540107000	2.160.023,20	
	Fonte 1541107000	1.100.000,00	
	Fonte 1542107000	701.856,20	
3.1.90.11.00	Vencimentos e vant. fixas pessoal civil	16.958.845,56	
	Fonte 1500100100	784.898,07	
	Fonte 1540000000	10.000,00	
	Fonte 1540107000	11.000.000,00	
	Fonte 1541107000	4.419.894,39	
	Fonte 1542107000	744.053,10	
3.1.90.13.00	Obrigações patronais	160.179,20	
	Fonte 1500100100	1.000,00	
	Fonte 1540000000	500,00	
	Fonte 1540107000	100.000,00	
	Fonte 1541107000	40.000,00	
	Fonte 1542107000	18.679,20	
3.1.90.16.00	Outras desp. variáveis pessoal civil	200,00	
	Fonte 1500100100	100,00	
	Fonte 1540000000	100,00	
3.1.90.92.00	Despesas de exercícios anteriores	100,00	
	Fonte 1500100100	100,00	
3.1.90.94.00	Indenizações e restituições trabalhistas	1.100,00	
	Fonte 1500100100	100,00	
	Fonte 1540000000	1.000,00	
3.1.90.96.00	Ressarcimento de desp. de pessoal requis	200,00	
	Fonte 1500100100	100,00	
	Fonte 1540000000	100,00	
3.1.91.13.00	Obrigações patronais	3.580.137,15	
	Fonte 1500100100	1.372.367,36	
	Fonte 1540000000	500,00	
	Fonte 1540107000	628.632,64	
	Fonte 1541107000	1.315.210,54	
	Fonte 1542107000	263.426,61	
3.1.91.92.00	Despesas de exercícios anteriores	100,00	
	Fonte 1500100100	100,00	
3.3.90.08.00	Outros benef.assist.do servidor e do mil	2.200,00	
	Fonte 1500100100	100,00	
	Fonte 1540000000	2.000,00	
	Fonte 1541000000	100,00	
3.3.90.14.00	Diárias - civil	22.500,00	
	Fonte 1500100100	22.400,00	
	Fonte 1540000000	100,00	
3.3.90.30.00	Material de consumo	1.486.100,00	
	Fonte 1500100100	930.798,20	
	Fonte 1540000000	50.000,00	
	Fonte 1550000000	333.000,00	
	Fonte 1569000000	97.301,80	
	Fonte 1571000000	75.000,00	
3.3.90.31.00	Premiações cult.art.cient.desp.e outras	8.900,00	
	Fonte 1500100100	8.900,00	
3.3.90.33.00	Passagens e despesas com locomoção	1.001,00	
	Fonte 1500100100	1,00	
	Fonte 1540000000	1.000,00	

- continua -

- continuação -

3.3.90.36.00	Outros serv. de terceiros pessoa física		369.100,00		
	Fonte 1500100100		242.000,00		
	Fonte 1540000000		100,00		
	Fonte 1550000000		117.000,00		
	Fonte 1569000000		5.000,00		
	Fonte 1571000000		5.000,00		
3.3.90.39.00	Outros serv. de terc. pessoa jurídica		606.500,00		
	Fonte 1500100100		328.566,20		
	Fonte 1540000000		500,00		
	Fonte 1550000000		252.433,80		
	Fonte 1569000000		5.000,00		
	Fonte 1571000000		20.000,00		
3.3.90.40.00	Serv. tecnologia informação/comunic.- PJ		39.300,00		
	Fonte 1500100100		25.800,00		
	Fonte 1540000000		500,00		
	Fonte 1550000000		13.000,00		
3.3.90.47.00	Obrigações tributárias e contributivas		33.837,79		
	Fonte 1500100100		20.037,79		
	Fonte 1540000000		100,00		
	Fonte 1550000000		13.700,00		
3.3.90.92.00	Despesas de exercícios anteriores		100,00		
	Fonte 1500100100		100,00		
3.3.90.93.00	Indenizações e restituições		120,00		
	Fonte 1500100100		100,00		
	Fonte 1570000000		10,00		
	Fonte 1571000000		10,00		
4.4.90.52.00	Equipamentos e material permanente		504.210,00		
	Fonte 1500100100		502.000,00		
	Fonte 1540000000		100,00		
	Fonte 1542000000		1.000,00		
	Fonte 1550000000		1.000,00		
	Fonte 1569000000		100,00		
	Fonte 1571000000		10,00		
4.4.90.61.00	Aquisição de imóveis		3.494,00		
	Fonte 1500100100		2.994,00		
	Fonte 1540000000		500,00		
	TOTAL DA ATIVIDADE		-	-	27.760.104,10
12 361 0007 2.045	Apoio aos Órgãos Colegiados, Associações Conselhos Escolares e Grêmios Estudantis Apoiar e fortalecer os órgãos colegiados da área de educação, inclusive propiciando-lhes a participação em cursos, seminários e eventos necessários a sua qualificação.				
3.3.90.30.00	Material de consumo		100,00		
	Fonte 1500100100		100,00		
3.3.90.36.00	Outros serv. de terceiros pessoa física		100,00		
	Fonte 1500100100		100,00		
3.3.90.39.00	Outros serv. de terc. pessoa jurídica		800,00		
	Fonte 1500100100		800,00		
	TOTAL DA ATIVIDADE		-	-	1.000,00
12 362 0007 2.046	Apoio ao Pré-Vestibular				

- continua -

- continuação -

	Ampliar as oportunidades educacionais por meio de ações de apoio ao ensino médio e a cursos preparatórios para o ingresso no ensino superior, contribuindo para a permanência escolar, a melhoria do desempenho acadêmico e o acesso dos jovens à universidade.			
3.3.90.30.00	Material de consumo	500,00		
	Fonte 1500000000	500,00		
3.3.90.36.00	Outros serv. de terceiros pessoa física	3.500,00		
	Fonte 1500000000	3.500,00		
3.3.90.39.00	Outros serv. de terc. pessoa jurídica	1.000,00		
	Fonte 1500000000	1.000,00		
	TOTAL DA ATIVIDADE	-	-	5.000,00
12 362 0007 2.047	Manutenção do Transporte Escolar do Ensino Médio Garantir o acesso e a permanência dos estudantes do Ensino Médio na rede escolar, por meio da oferta de transporte seguro, regular e de qualidade.			
3.3.90.30.00	Material de consumo	8.500,00		
	Fonte 1500000000	8.130,20		
	Fonte 1571000000	369,80		
3.3.90.36.00	Outros serv. de terceiros pessoa física	500,00		
	Fonte 1500000000	400,00		
	Fonte 1571000000	100,00		
3.3.90.39.00	Outros serv. de terc. pessoa jurídica	577.000,00		
	Fonte 1500000000	234.646,00		
	Fonte 1553000000	97.000,00		
	Fonte 1571000000	245.354,00		
	TOTAL DA ATIVIDADE	-	-	586.000,00
12 364 0007 2.048	Incentivo à Formação Acadêmica Estimular e apoiar a formação acadêmica de estudantes por meio de ações que promovam o acesso, a permanência e o bom desempenho em diferentes níveis de ensino, contribuindo para o desenvolvimento pessoal, profissional e social.			
3.3.90.18.00	Auxílio financeiro a estudantes	1.000,00		
	Fonte 1500000000	1.000,00		
3.3.90.30.00	Material de consumo	109.077,00		
	Fonte 1500000000	109.077,00		
3.3.90.36.00	Outros serv. de terceiros pessoa física	1.000,00		
	Fonte 1500000000	1.000,00		
3.3.90.39.00	Outros serv. de terc. pessoa jurídica	160.000,00		
	Fonte 1500000000	160.000,00		
4.4.90.52.00	Equipamentos e material permanente	100,00		
	Fonte 1500000000	100,00		
	TOTAL DA ATIVIDADE	-	-	271.177,00
12 365 0006 1.053	Instalação de Bibliotecas em Centros de Educação Infantil Promover o acesso à leitura e à informação desde a primeira infância, estimulando o desenvolvimento			

- continua -

- continuação -

	cognitivo, a imaginação, a criatividade e o hábito de leitura entre crianças atendidas nos centros de educação infantil.			
3.3.90.30.00	Material de consumo		14.900,00	
	Fonte 1500100100		13.890,00	
	Fonte 1540000000		10,00	
	Fonte 1550000000		1.000,00	
4.4.90.52.00	Equipamentos e material permanente		35.100,00	
	Fonte 1500100100		30.000,00	
	Fonte 1540000000		100,00	
	Fonte 1550000000		5.000,00	
	TOTAL DO PROJETO	-	-	50.000,00
12 365 0006 1.054	Ampliação, Reforma e Equip. de Centros de Ed. Infantil (Creches e Pre-Escolas)			
	Melhorar a infraestrutura física e pedagógica dos centros de educação infantil, proporcionando ambientes adequados, seguros e bem equipados, que favoreçam a aprendizagem, o desenvolvimento integral das crianças e a qualidade dos serviços educacionais oferecidos.			
3.3.90.39.00	Outros serv. de terc. pessoa jurídica		15.001,00	
	Fonte 1500100100		10.000,00	
	Fonte 1540000000		1,00	
	Fonte 1550000000		5.000,00	
4.4.90.51.00	Obras e instalações		75.998,00	
	Fonte 1500100100		69.898,00	
	Fonte 1540000000		100,00	
	Fonte 1542000000		5.000,00	
	Fonte 1550000000		1.000,00	
4.4.90.52.00	Equipamentos e material permanente		7.001,00	
	Fonte 1500100100		2.000,00	
	Fonte 1540000000		1,00	
	Fonte 1542000000		5.000,00	
4.4.90.61.00	Aquisição de imóveis		2.000,00	
	Fonte 1500100100		2.000,00	
	TOTAL DO PROJETO	-	-	100.000,00
12 365 0006 1.055	Construção e Equipamentos de Centro de Educação Infantil			
	Garantir a criação de novos espaços de educação infantil (creches e pré-escola) devidamente equipados e estruturados, para oferecer atendimento de qualidade às crianças, promovendo seu desenvolvimento integral, aprendizado seguro e inclusão social.			
4.4.90.51.00	Obras e instalações		98.999,00	
	Fonte 1500100100		10.000,00	
	Fonte 1542000000		88.998,00	
	Fonte 1571000000		1,00	
4.4.90.52.00	Equipamentos e material permanente		1.001,00	
	Fonte 1500100100		1.000,00	
	Fonte 1571000000		1,00	

- continua -

- continuação -

	TOTAL DO PROJETO	-	-	100.000,00
12 365 0006 1.056	Aquisição de Fardamento e Kits Escolares para Alunos da Educação Infantil			
	Garantir a aquisição de fardamento e kits escolares para alunos da Educação Infantil (creche e pré-escola), promovendo a igualdade, a valorização educacional e melhores condições de aprendizado.			
3.3.90.32.00	Material, bem ou serv. p/ dist. gratuita	150.000,00		
	Fonte 1500000000	150.000,00		
	TOTAL DO PROJETO	-	-	150.000,00
12 365 0006 2.049	Funcionamento da Rede de Educação Infantil (creche e pré-escola)			
	Assegurar o funcionamento contínuo e eficiente das creches e pré-escolas, garantindo atendimento de qualidade, desenvolvimento integral das crianças, suporte pedagógico adequado e promoção de um ambiente seguro e inclusivo.			
3.1.90.04.00	Contratação por tempo determinado	715.643,60		
	Fonte 1500100100	515.643,60		
	Fonte 1540107000	50.000,00		
	Fonte 1541107000	50.000,00		
	Fonte 1542107000	100.000,00		
3.1.90.11.00	Vencimentos e vant. fixas pessoal civil	3.023.022,50		
	Fonte 1500100100	701.000,00		
	Fonte 1540107000	99.000,00		
	Fonte 1541107000	100.000,00		
	Fonte 1542107000	2.123.022,50		
3.1.90.13.00	Obrigações patronais	37.000,00		
	Fonte 1500100100	100,00		
	Fonte 1540107000	4.900,00		
	Fonte 1541107000	5.000,00		
	Fonte 1542107000	27.000,00		
3.1.90.16.00	Outras desp. variáveis pessoal civil	100,00		
	Fonte 1500100100	1,00		
	Fonte 1540000000	99,00		
3.1.90.94.00	Indenizações e restituições trabalhistas	200,00		
	Fonte 1500100100	100,00		
	Fonte 1540000000	100,00		
3.1.90.96.00	Ressarcimento de desp. de pessoal requis	110,00		
	Fonte 1500100100	10,00		
	Fonte 1540000000	100,00		
3.1.91.13.00	Obrigações patronais	789.105,10		
	Fonte 1500100100	277.608,10		
	Fonte 1540107000	50.000,00		
	Fonte 1541107000	39.000,00		
	Fonte 1542107000	422.497,00		
3.3.90.08.00	Outros benef.assist.do servidor e do mil	710,00		
	Fonte 1500100100	10,00		
	Fonte 1540000000	100,00		
	Fonte 1541000000	100,00		
	Fonte 1542000000	500,00		

- continua -

- continuação -

3.3.90.14.00	Diárias - civil		1.600,00		
		Fonte 1500100100	1.500,00		
		Fonte 1540000000	100,00		
3.3.90.30.00	Material de consumo		465.000,00		
		Fonte 1500100100	11.004,99		
		Fonte 1540000000	300.000,00		
		Fonte 1542000000	148.995,01		
		Fonte 1550000000	5.000,00		
3.3.90.31.00	Premiações cult.art.cient.desp.e outras		500,00		
		Fonte 1500100100	500,00		
3.3.90.33.00	Passagens e despesas com locomoção		3.000,00		
		Fonte 1500100100	2.000,00		
		Fonte 1540000000	1.000,00		
3.3.90.36.00	Outros serv. de terceiros pessoa física		17.000,00		
		Fonte 1500100100	1.000,00		
		Fonte 1540000000	1.000,00		
		Fonte 1542000000	5.000,00		
		Fonte 1550000000	10.000,00		
3.3.90.39.00	Outros serv. de terc. pessoa jurídica		87.000,00		
		Fonte 1500100100	65.000,00		
		Fonte 1540000000	1.000,00		
		Fonte 1542000000	1.000,00		
		Fonte 1550000000	20.000,00		
3.3.90.40.00	Serv. tecnologia informação/comunic.- PJ		1.200,00		
		Fonte 1500100100	100,00		
		Fonte 1540000000	100,00		
		Fonte 1550000000	1.000,00		
3.3.90.47.00	Obrigações tributárias e contributivas		1.000,00		
		Fonte 1500100100	500,00		
		Fonte 1540000000	500,00		
3.3.90.92.00	Despesas de exercícios anteriores		100,00		
		Fonte 1500100100	100,00		
3.3.90.93.00	Indenizações e restituições		1.010,00		
		Fonte 1500100100	1.000,00		
		Fonte 1569000000	10,00		
4.4.90.52.00	Equipamentos e material permanente		53.100,00		
		Fonte 1500100100	5.000,00		
		Fonte 1540000000	43.000,00		
		Fonte 1542000000	2.000,00		
		Fonte 1550000000	2.100,00		
		Fonte 1569000000	1.000,00		
4.4.90.61.00	Aquisição de imóveis		1.000,00		
		Fonte 1500100100	900,00		
		Fonte 1540000000	100,00		
	TOTAL DA ATIVIDADE		-	-	5.197.401,20
12 365 0006 2.050	Manutenção do Programa de Alimentação Escolar - PNAE - EI				
	Garantir a oferta contínua de alimentação saudável, adequada e nutritiva para crianças em creches e pré-escola, inclusive o desjejum, contribuindo para o desenvolvimento físico e cognitivo, a promoção da saúde e o fortalecimento da aprendizagem.				

- continua -

- continuação -

3.3.90.30.00	Material de consumo		325.622,50		
		Fonte 1500000000	500,00		
		Fonte 1550000000	156.499,00		
		Fonte 1552000000	168.623,50		
	TOTAL DA ATIVIDADE		-	-	325.622,50
12 366 0007 2.051	Desenvolvimento e Manutenção da Educação de Jovens e Adultos				
	Assegurar a oferta, o funcionamento e a qualidade da Educação de Jovens e Adultos, promovendo o acesso, a permanência e a conclusão dos estudos, além de favorecer a inclusão social e o desenvolvimento pessoal e profissional dos participantes.				
3.1.90.04.00	Contratação por tempo determinado		2.510,00		
		Fonte 1500100100	10,00		
		Fonte 1540000000	2.500,00		
3.1.90.11.00	Vencimentos e vant. fixas pessoal civil		25.100,00		
		Fonte 1500100100	100,00		
		Fonte 1540107000	24.000,00		
		Fonte 1541107000	1.000,00		
3.1.90.13.00	Obrigações patronais		400,00		
		Fonte 1500100100	200,00		
		Fonte 1540107000	100,00		
		Fonte 1541000000	100,00		
3.1.90.16.00	Outras desp. variáveis pessoal civil		101,00		
		Fonte 1500100100	100,00		
		Fonte 1540107000	1,00		
3.1.91.13.00	Obrigações patronais		12.200,00		
		Fonte 1540107000	12.000,00		
		Fonte 1541107000	200,00		
3.3.90.30.00	Material de consumo		12.089,00		
		Fonte 1500100100	11.089,00		
		Fonte 1540000000	1.000,00		
3.3.90.36.00	Outros serv. de terceiros pessoa física		2.000,00		
		Fonte 1500100100	1.000,00		
		Fonte 1540000000	1.000,00		
3.3.90.39.00	Outros serv. de terc. pessoa jurídica		12.000,00		
		Fonte 1500100100	10.000,00		
		Fonte 1540000000	2.000,00		
	TOTAL DA ATIVIDADE		-	-	66.400,00
12 366 0007 2.052	Realização do Programa Brasil Alfabetizado				
	Promover a alfabetização de jovens e adultos, antindo o acesso à educação básica, fortalecendo a inclusão social e contribuindo para o desenvolvimento pessoal e cidadão dos participantes.				
3.3.90.30.00	Material de consumo		500,00		
		Fonte 1569000000	500,00		
3.3.90.36.00	Outros serv. de terceiros pessoa física		1.000,00		
		Fonte 1569000000	1.000,00		
3.3.90.39.00	Outros serv. de terc. pessoa jurídica		13.500,00		
		Fonte 1569000000	13.500,00		

- continua -

- continuação -

	TOTAL DA ATIVIDADE	-	-	15.000,00
12 367 0007 2.053	Desenvolvimento das Ações de Atendimento Educacional Especializado			
	Garantir o acesso, a permanência e a aprendizagem de alunos com deficiência na rede de ensino, por meio de ações de inclusão, adaptação curricular, suporte pedagógico e formação de profissionais, promovendo igualdade de oportunidades e desenvolvimento integral.			
3.1.90.04.00	Contratação por tempo determinado	890,00		
	Fonte 1500100100	890,00		
3.1.90.11.00	Vencimentos e vant. fixas pessoal civil	2.000,00		
	Fonte 1500100100	2.000,00		
3.1.90.13.00	Obrigações patronais	500,00		
	Fonte 1500100100	500,00		
3.1.91.13.00	Obrigações patronais	100,00		
	Fonte 1500100100	100,00		
3.3.50.41.00	Contribuições	600,00		
	Fonte 1500100100	500,00		
	Fonte 1540000000	100,00		
3.3.90.30.00	Material de consumo	600,00		
	Fonte 1500100100	500,00		
	Fonte 1540000000	100,00		
3.3.90.36.00	Outros serv. de terceiros pessoa física	110,00		
	Fonte 1500100100	100,00		
	Fonte 1540000000	10,00		
3.3.90.39.00	Outros serv. de terc. pessoa jurídica	200,00		
	Fonte 1500100100	100,00		
	Fonte 1540000000	100,00		
4.4.90.52.00	Equipamentos e material permanente	200,00		
	Fonte 1500100100	100,00		
	Fonte 1540000000	100,00		
	TOTAL DA ATIVIDADE	-	-	5.200,00

TOTAL DA UNIDADE ORÇAMENTÁRIA	43.872.115,80
-------------------------------	---------------

Governo Municipal de Fortim
Fundo Mun.dos Direitos da Criança e do Adolescente

ORÇAMENTO PROGRAMA PARA 2026
Em R\$ 1,00
ATM

ÓRGÃO.....: 09 Sec. M.de Assist.Social,Trab.e Cidadania
UNIDADE ORÇAMENTÁRIA.: 0902 Fundo M. Direitos Criança e Adolescente

DETALHAMENTO
DA DESPESA

CÓDIGO	E S P E C I F I C A Ç Ã O	FT	DESDOBRAMENTO	ELEMENTO	CAT. ECONÔMICA
08 243 0009 1.020	Apoio a Projetos desenvolvidos pelo FMDCA Apoiar e fomentar projetos desenvolvidos pelo FMDCA, com recursos provenientes de doações e contribuições de pessoas físicas e jurídicas, garantindo acompanhamento e condições para a implementação de ações que promovam a proteção, o desenvolvimento integral e a garantia de direitos de crianças e adolescentes.				
3.3.90.30.00	Material de consumo		600,00		
		Fonte 1500000000	500,00		
		Fonte 1899000001	100,00		
3.3.90.36.00	Outros serv. de terceiros pessoa física		19.000,00		
		Fonte 1500000000	18.900,00		
		Fonte 1899000001	100,00		
3.3.90.39.00	Outros serv. de terc. pessoa jurídica		200,00		
		Fonte 1500000000	100,00		
		Fonte 1899000001	100,00		
4.4.90.52.00	Equipamentos e material permanente		200,00		
		Fonte 1500000000	100,00		
		Fonte 1899000001	100,00		
	TOTAL DO PROJETO		-	-	20.000,00
08 243 0009 1.021	Apoio as Ações Voltadas para a Criança e Adolescente Apoiar e fortalecer ações voltadas para crianças e adolescentes, garantindo condições para a implementação de programas e serviços que promovam proteção social, desenvolvimento integral, inclusão e garantia de direitos.				
3.3.50.41.00	Contribuições		2.060,00		
		Fonte 1500000000	100,00		
		Fonte 1899000001	1.960,00		
3.3.50.43.00	Subvenções sociais		2.030,00		
		Fonte 1500000000	40,00		
		Fonte 1899000001	1.990,00		
3.3.90.39.00	Outros serv. de terc. pessoa jurídica		710,00		
		Fonte 1500000000	10,00		
		Fonte 1899000001	700,00		
4.4.50.42.00	Auxílios		200,00		
		Fonte 1500000000	100,00		
		Fonte 1899000001	100,00		

- continua -

- continuação -

TOTAL DO PROJETO	-	-	5.000,00
TOTAL DA UNIDADE ORÇAMENTÁRIA			25.000,00

Governo Municipal de Fortim
Fundo Municipal de Assistência Social

ORÇAMENTO PROGRAMA PARA 2026
Em R\$ 1,00
ATM

ÓRGÃO.....: 09 Sec. M.de Assist.Social,Trab.e Cidadania
UNIDADE ORÇAMENTÁRIA.: 0903 Fundo Municipal de Assistência Social

DETALHAMENTO
DA DESPESA

CÓDIGO	E S P E C I F I C A Ç Ã O	FT	DESDOBRAMENTO	ELEMENTO	CAT. ECONÔMICA
08 122 0009 2.013	Fortalecimento do Controle Social (Conselho de Assistência Social) Fortalecer o controle social, promovendo a participação da sociedade no acompanhamento, fiscalização e avaliação das políticas, programas e serviços públicos, assegurando transparência, accountability e a efetiva proteção dos direitos da população.				
3.3.90.14.00	Diárias - civil		600,00		
		Fonte 1660000000	600,00		
3.3.90.30.00	Material de consumo		430,00		
		Fonte 1660000000	430,00		
3.3.90.33.00	Passagens e despesas com locomoção		500,00		
		Fonte 1660000000	500,00		
3.3.90.36.00	Outros serv. de terceiros pessoa física		1.000,00		
		Fonte 1660000000	1.000,00		
3.3.90.39.00	Outros serv. de terc. pessoa jurídica		1.870,00		
		Fonte 1500000000	110,00		
		Fonte 1660000000	1.760,00		
4.4.90.52.00	Equipamentos e material permanente		600,00		
		Fonte 1660000000	600,00		
	TOTAL DA ATIVIDADE		-	-	5.000,00
08 122 0009 2.014	Bloco de Gestão do Programa Bolsa Família e Cadastro Único Assegurar a gestão descentralizada do Programa Bolsa Família e do Cadastro Único, garantindo o correto cadastramento das famílias, a operacionalização dos benefícios sociais e o suporte necessário para o acesso eficiente às políticas de proteção social.				
3.1.90.04.00	Contratação por tempo determinado		27.840,00		
		Fonte 1500000000	26.960,00		
		Fonte 1660000000	880,00		
3.1.90.11.00	Vencimentos e vant. fixas pessoal civil		28.259,60		
		Fonte 1500000000	22.160,00		
		Fonte 1660000000	6.099,60		
3.1.90.13.00	Obrigações patronais		120,00		
		Fonte 1500000000	110,00		
		Fonte 1660000000	10,00		
3.1.90.16.00	Outras desp. variáveis pessoal civil		100,00		
		Fonte 1500000000	100,00		
3.1.90.94.00	Indenizações e restituições trabalhistas		500,00		
		Fonte 1500000000	400,00		

- continua -

- continuação -

		Fonte 1660000000	100,00		
3.1.91.13.00	Obrigações patronais		4.642,82		
		Fonte 1500000000	4.100,72		
		Fonte 1660000000	542,10		
3.3.90.08.00	Outros benef.assist.do servidor e do mil		140,00		
		Fonte 1500000000	90,00		
		Fonte 1660000000	50,00		
3.3.90.14.00	Diárias - civil		900,00		
		Fonte 1500000000	800,00		
		Fonte 1660000000	100,00		
3.3.90.30.00	Material de consumo		97.059,00		
		Fonte 1500000000	7.559,00		
		Fonte 1660000000	89.500,00		
3.3.90.33.00	Passagens e despesas com locomoção		1.400,00		
		Fonte 1500000000	400,00		
		Fonte 1660000000	1.000,00		
3.3.90.34.00	Outras desp. pessoal dec. contrat. terc.		200,00		
		Fonte 1500000000	100,00		
		Fonte 1660000000	100,00		
3.3.90.36.00	Outros serv. de terceiros pessoa física		24.188,58		
		Fonte 1500000000	20.200,00		
		Fonte 1660000000	3.988,58		
3.3.90.39.00	Outros serv. de terc. pessoa jurídica		46.500,00		
		Fonte 1500000000	10.500,00		
		Fonte 1660000000	36.000,00		
3.3.90.40.00	Serv. tecnologia informação/comunic.- PJ		6.600,00		
		Fonte 1500000000	1.000,00		
		Fonte 1660000000	5.600,00		
3.3.90.47.00	Obrigações tributárias e contributivas		1.000,00		
		Fonte 1500000000	950,00		
		Fonte 1660000000	50,00		
3.3.90.93.00	Indenizações e restituições		50,00		
		Fonte 1660000000	50,00		
4.4.90.51.00	Obras e instalações		5.000,00		
		Fonte 1660000000	5.000,00		
4.4.90.52.00	Equipamentos e material permanente		10.500,00		
		Fonte 1500000000	500,00		
		Fonte 1660000000	10.000,00		
	TOTAL DA ATIVIDADE		-	-	255.000,00
08 122 0009 2.015	Bloco de Gestão do SUAS - IGD-SUAS				
	Assegurar a gestão descentralizada do SUAS, por meio do IGD/SUAS, promovendo o planejamento, a coordenação e o monitoramento das políticas de assistência social, garantindo a correta execução dos programas e serviços voltados à proteção e inclusão social da população.				
3.3.90.14.00	Diárias - civil		600,00		
		Fonte 1500000000	500,00		
		Fonte 1660000000	100,00		
3.3.90.30.00	Material de consumo		1.200,00		
		Fonte 1500000000	1.000,00		
		Fonte 1660000000	200,00		

- continua -

- continuação -

3.3.90.33.00	Passagens e despesas com locomoção		200,00		
	Fonte 1500000000		100,00		
	Fonte 1660000000		100,00		
3.3.90.34.00	Outras desp. pessoal dec. contrat. terc.		1,00		
	Fonte 1500000000		1,00		
3.3.90.36.00	Outros serv. de terceiros pessoa física		200,00		
	Fonte 1500000000		100,00		
	Fonte 1660000000		100,00		
3.3.90.39.00	Outros serv. de terc. pessoa jurídica		589,00		
	Fonte 1500000000		489,00		
	Fonte 1660000000		100,00		
4.4.90.51.00	Obras e instalações		110,00		
	Fonte 1500000000		100,00		
	Fonte 1660000000		10,00		
4.4.90.52.00	Equipamentos e material permanente		100,00		
	Fonte 1500000000		100,00		
TOTAL DA ATIVIDADE			-	-	3.000,00
08 122 0009 2.016	Gestão Administrativa do FMS				
	Assegurar a gestão administrativa, financeira e contábil do Fundo Municipal de Assistência Social - FMS, garantindo a correta aplicação dos recursos, a transparência e o fortalecimento das ações de Assistência Social.				
3.1.90.04.00	Contratação por tempo determinado		2.000,00		
	Fonte 1500000000		500,00		
	Fonte 1660000000		1.500,00		
3.1.90.11.00	Vencimentos e vant. fixas pessoal civil		5.600,00		
	Fonte 1500000000		30,00		
	Fonte 1660000000		5.570,00		
3.1.90.13.00	Obrigações patronais		150,00		
	Fonte 1500000000		150,00		
3.1.90.94.00	Indenizações e restituições trabalhistas		50,00		
	Fonte 1500000000		50,00		
3.1.90.96.00	Ressarcimento de desp. de pessoal requis		100,00		
	Fonte 1500000000		100,00		
3.1.91.13.00	Obrigações patronais		50,00		
	Fonte 1500000000		50,00		
3.3.50.41.00	Contribuições		100,00		
	Fonte 1500000000		100,00		
3.3.50.43.00	Subvenções sociais		100,00		
	Fonte 1500000000		100,00		
3.3.90.08.00	Outros benef.assist.do servidor e do mil		50,00		
	Fonte 1500000000		50,00		
3.3.90.14.00	Diárias - civil		500,00		
	Fonte 1500000000		500,00		
3.3.90.30.00	Material de consumo		3.000,00		
	Fonte 1500000000		500,00		
	Fonte 1660000000		2.500,00		
3.3.90.31.00	Premiações cult.art.cient.desp.e outras		500,00		
	Fonte 1500000000		500,00		
3.3.90.32.00	Material, bem ou serv. p/ dist. gratuita		500,00		
	Fonte 1500000000		500,00		

- continua -

- continuação -

3.3.90.33.00	Passagens e despesas com locomoção		1.000,00		
	Fonte 1500000000		500,00		
	Fonte 1660000000		500,00		
3.3.90.36.00	Outros serv. de terceiros pessoa física		5.000,00		
	Fonte 1500000000		500,00		
	Fonte 1660000000		4.500,00		
3.3.90.39.00	Outros serv. de terc. pessoa jurídica		5.000,00		
	Fonte 1500000000		500,00		
	Fonte 1660000000		4.500,00		
3.3.90.40.00	Serv. tecnologia informação/comunic.- PJ		2.000,00		
	Fonte 1500000000		500,00		
	Fonte 1660000000		1.500,00		
3.3.90.47.00	Obrigações tributárias e contributivas		100,00		
	Fonte 1500000000		100,00		
3.3.90.48.00	Outros aux. finan. a pessoas físicas		1.000,00		
	Fonte 1500000000		500,00		
	Fonte 1660000000		500,00		
3.3.90.93.00	Indenizações e restituições		100,00		
	Fonte 1500000000		50,00		
	Fonte 1660000000		50,00		
3.3.90.95.00	Indeniz. pela exec. de trab. de campo		200,00		
	Fonte 1500000000		200,00		
4.4.90.51.00	Obras e instalações		1.000,00		
	Fonte 1500000000		500,00		
	Fonte 1660000000		500,00		
4.4.90.52.00	Equipamentos e material permanente		1.000,00		
	Fonte 1500000000		500,00		
	Fonte 1660000000		500,00		
4.4.90.61.00	Aquisição de imóveis		900,00		
	Fonte 1500000000		900,00		
TOTAL DA ATIVIDADE			-	-	30.000,00
08 244 0009 1.022	PROCAD-SUAS				
	Promover a capacitação, qualificação e atualização de profissionais e gestores do SUAS, fortalecendo a implementação das políticas, programas e serviços de assistência social e garantindo maior eficiência, qualidade e efetividade na proteção e inclusão social da população.				
3.1.90.04.00	Contratação por tempo determinado		5.439,70		
	Fonte 1660000000		5.439,70		
3.1.90.11.00	Vencimentos e vant. fixas pessoal civil		3.022,00		
	Fonte 1660000000		3.022,00		
3.1.90.13.00	Obrigações patronais		332,40		
	Fonte 1660000000		332,40		
3.1.90.92.00	Despesas de exercícios anteriores		100,80		
	Fonte 1660000000		100,80		
3.1.90.94.00	Indenizações e restituições trabalhistas		100,80		
	Fonte 1660000000		100,80		
3.1.91.13.00	Obrigações patronais		302,00		
	Fonte 1660000000		302,00		

- continua -

- continuação -

3.3.90.14.00	Diárias - civil		605,00		
		Fonte 1660000000	605,00		
3.3.90.30.00	Material de consumo		5.208,13		
		Fonte 1660000000	5.208,13		
3.3.90.33.00	Passagens e despesas com locomoção		503,70		
		Fonte 1660000000	503,70		
3.3.90.36.00	Outros serv. de terceiros pessoa física		1.007,40		
		Fonte 1660000000	1.007,40		
3.3.90.39.00	Outros serv. de terc. pessoa jurídica		4.645,40		
		Fonte 1500000000	1.000,00		
		Fonte 1660000000	3.645,40		
3.3.90.40.00	Serv. tecnologia informação/comunic.- PJ		503,70		
		Fonte 1660000000	503,70		
3.3.90.48.00	Outros aux. finan. a pessoas físicas		100,80		
		Fonte 1660000000	100,80		
4.4.90.51.00	Obras e instalações		504,00		
		Fonte 1660000000	504,00		
4.4.90.52.00	Equipamentos e material permanente		1.007,00		
		Fonte 1660000000	1.007,00		
	TOTAL DO PROJETO		-	-	23.382,83
08 244 0009 2.017	Gestão de Benefícios Eventuais				
	Assegurar a gestão e operacionalização dos benefícios eventuais, fornecendo apoio temporário e emergencial a pessoas e famílias em situação de vulnerabilidade, garantindo proteção social, atendimento às necessidades básicas e inclusão social.				
3.3.90.32.00	Material, bem ou serv. p/ dist. gratuita		129.000,00		
		Fonte 1500000000	120.000,00		
		Fonte 1661000000	9.000,00		
3.3.90.48.00	Outros aux. finan. a pessoas físicas		1.000,00		
		Fonte 1500000000	1.000,00		
	TOTAL DA ATIVIDADE		-	-	130.000,00
08 245 0006 2.018	Primeira Infância do SUAS - CRIANÇA FELI Z				
	Fortalecer o acompanhamento integral de crianças na primeira infância, promovendo cuidados, estímulos de desenvolvimento, apoio às famílias e a garantia de direitos, por meio de ações articuladas no âmbito do Sistema Único de Assistência Social (SUAS).				
3.1.90.04.00	Contratação por tempo determinado		59.165,60		
		Fonte 1500000000	29.000,00		
		Fonte 1660000000	30.165,60		
3.1.90.11.00	Vencimentos e vant. fixas pessoal civil		28.259,60		
		Fonte 1500000000	8.000,00		
		Fonte 1660000000	20.259,60		
3.1.90.13.00	Obrigações patronais		100,00		
		Fonte 1500000000	90,00		
		Fonte 1660000000	10,00		
3.1.90.94.00	Indenizações e restituições trabalhistas		200,00		
		Fonte 1500000000	100,00		
		Fonte 1660000000	100,00		

- continua -

- continuação -

3.1.91.13.00	Obrigações patronais		6.542,10		
		Fonte 1500000000	6.000,00		
		Fonte 1660000000	542,10		
3.3.90.08.00	Outros benef.assist.do servidor e do mil		201,00		
		Fonte 1500000000	200,00		
		Fonte 1660000000	1,00		
3.3.90.14.00	Diárias - civil		700,00		
		Fonte 1500000000	200,00		
		Fonte 1660000000	500,00		
3.3.90.30.00	Material de consumo		61.150,00		
		Fonte 1500000000	41.000,00		
		Fonte 1660000000	20.150,00		
3.3.90.31.00	Premiações cult.art.cient.desp.e outras		600,00		
		Fonte 1500000000	500,00		
		Fonte 1660000000	100,00		
3.3.90.33.00	Passagens e despesas com locomoção		3.500,00		
		Fonte 1500000000	1.500,00		
		Fonte 1660000000	2.000,00		
3.3.90.34.00	Outras desp. pessoal dec. contrat. terc.		1.000,00		
		Fonte 1500000000	500,00		
		Fonte 1660000000	500,00		
3.3.90.36.00	Outros serv. de terceiros pessoa física		33.000,00		
		Fonte 1500000000	21.000,00		
		Fonte 1660000000	12.000,00		
3.3.90.39.00	Outros serv. de terc. pessoa jurídica		26.599,13		
		Fonte 1500000000	21.000,00		
		Fonte 1660000000	5.599,13		
3.3.90.47.00	Obrigações tributárias e contributivas		1.287,67		
		Fonte 1500000000	522,67		
		Fonte 1660000000	765,00		
3.3.90.48.00	Outros aux. finan. a pessoas físicas		200,00		
		Fonte 1500000000	100,00		
		Fonte 1660000000	100,00		
4.4.90.51.00	Obras e instalações		2.000,00		
		Fonte 1500000000	1.000,00		
		Fonte 1660000000	1.000,00		
4.4.90.52.00	Equipamentos e material permanente		2.000,00		
		Fonte 1500000000	1.000,00		
		Fonte 1660000000	1.000,00		
TOTAL DA ATIVIDADE			-	-	226.505,10
08 245 0009 1.023	Execução de Emendas Parlamentares para Assistência Social				
	Garantir a execução das emendas parlamentares destinadas à Assistência Social, assegurando a aplicação eficiente e transparente dos recursos na implementação de programas, projetos e serviços voltados à proteção, inclusão e melhoria das condições de vida da população.				
3.3.90.30.00	Material de consumo		1.000,00		
		Fonte 1660000000	1.000,00		
3.3.90.31.00	Premiações cult.art.cient.desp.e outras		100,00		
		Fonte 1660000000	100,00		

- continua -

- continuação -

3.3.90.33.00	Passagens e despesas com locomoção		1.000,00		
	Fonte 1660000000		1.000,00		
3.3.90.35.00	Serviços de consultoria		100,00		
	Fonte 1660000000		100,00		
3.3.90.36.00	Outros serv. de terceiros pessoa física		1.000,00		
	Fonte 1660000000		1.000,00		
3.3.90.39.00	Outros serv. de terc. pessoa jurídica		1.000,00		
	Fonte 1660000000		1.000,00		
3.3.90.40.00	Serv. tecnologia informação/comunic.- PJ		1.000,00		
	Fonte 1660000000		1.000,00		
3.3.90.48.00	Outros aux. finan. a pessoas físicas		300,00		
	Fonte 1660000000		300,00		
4.4.90.51.00	Obras e instalações		1.000,00		
	Fonte 1660000000		1.000,00		
4.4.90.52.00	Equipamentos e material permanente		500,00		
	Fonte 1660000000		500,00		
TOTAL DO PROJETO			-	-	7.000,00
08 245 0009 2.019	Bloco de Proteção Social Básica				
	Assegurar a implementação das ações do Bloco de Proteção Social Básica, oferecendo serviços, programas e benefícios que promovam a proteção, o fortalecimento de vínculos familiares e comunitários, e a inclusão social das famílias e indivíduos em situação de vulnerabilidade.				
3.1.90.04.00	Contratação por tempo determinado		17.841,00		
	Fonte 1500000000		15.000,00		
	Fonte 1660000000		2.840,00		
	Fonte 1661000000		1,00		
3.1.90.11.00	Vencimentos e vant. fixas pessoal civil		63.714,90		
	Fonte 1500000000		56.000,00		
	Fonte 1660000000		7.713,90		
	Fonte 1661000000		1,00		
3.1.90.13.00	Obrigações patronais		101,00		
	Fonte 1500000000		90,00		
	Fonte 1660000000		10,00		
	Fonte 1661000000		1,00		
3.1.90.16.00	Outras desp. variáveis pessoal civil		100,00		
	Fonte 1500000000		100,00		
3.1.90.94.00	Indenizações e restituições trabalhistas		501,00		
	Fonte 1500000000		491,00		
	Fonte 1660000000		10,00		
3.1.91.13.00	Obrigações patronais		5.920,33		
	Fonte 1500000000		5.377,23		
	Fonte 1660000000		542,10		
	Fonte 1661000000		1,00		
3.3.90.08.00	Outros benef.assist.do servidor e do mil		200,00		
	Fonte 1500000000		100,00		
	Fonte 1660000000		100,00		
3.3.90.14.00	Diárias - civil		1.100,00		
	Fonte 1500000000		500,00		
	Fonte 1660000000		600,00		
3.3.90.30.00	Material de consumo		154.500,00		
	Fonte 1500000000		10.000,00		

- continua -

- continuação -

		Fonte 1660000000	137.500,00		
		Fonte 1661000000	7.000,00		
3.3.90.31.00	Premiações cult.art.cient.desp.e outras		510,00		
		Fonte 1500000000	500,00		
		Fonte 1660000000	10,00		
3.3.90.33.00	Passagens e despesas com locomoção		2.600,00		
		Fonte 1500000000	200,00		
		Fonte 1660000000	2.400,00		
3.3.90.34.00	Outras desp. pessoal dec. contrat. terc.		110,00		
		Fonte 1500000000	100,00		
		Fonte 1660000000	10,00		
3.3.90.36.00	Outros serv. de terceiros pessoa física		19.600,00		
		Fonte 1500000000	10.500,00		
		Fonte 1660000000	6.100,00		
		Fonte 1661000000	3.000,00		
3.3.90.39.00	Outros serv. de terc. pessoa jurídica		60.194,90		
		Fonte 1500000000	15.000,00		
		Fonte 1660000000	23.701,70		
		Fonte 1661000000	21.493,20		
3.3.90.40.00	Serv. tecnologia informação/comunic.- PJ		15.300,00		
		Fonte 1500000000	2.700,00		
		Fonte 1660000000	12.100,00		
		Fonte 1661000000	500,00		
4.4.90.51.00	Obras e instalações		6.000,00		
		Fonte 1500000000	1.000,00		
		Fonte 1660000000	5.000,00		
4.4.90.52.00	Equipamentos e material permanente		16.000,00		
		Fonte 1500000000	1.000,00		
		Fonte 1660000000	15.000,00		
	TOTAL DA ATIVIDADE		-	-	364.293,13
08 245 0009 2.020	Bloco da Proteção Social Especial de Média e Alta Complexidade (MAC)				
	Realizar ações do Serviço de Proteção e Atendimento Especializado a Famílias e Indivíduos (PAEFI), Serviço Especializado de Abordagem Social, Serviço de Proteção Social a Adolescentes em cumprimento de Medida Socioeducativa de Liberdade Assistida (LA) e de Prestação de Serviços à Comunidade (PSC), Serviço de Proteção Social Especial para Pessoas com Deficiência, Idosos e suas Famílias, Serviço Especializado para Pessoa em Situação de Rua. Realizar Ações Estratégicas do Programa de Erradicação do Trabalho Infantil (AEPETI).				
3.1.90.04.00	Contratação por tempo determinado		27.800,00		
		Fonte 1500000000	27.800,00		
3.1.90.11.00	Vencimentos e vant. fixas pessoal civil		43.800,00		
		Fonte 1500000000	43.800,00		
3.1.90.13.00	Obrigações patronais		5.700,00		
		Fonte 1500000000	5.700,00		
3.1.90.94.00	Indenizações e restituições trabalhistas		100,00		
		Fonte 1500000000	100,00		

- continua -

- continuação -

3.3.90.08.00	Outros benef.assist.do servidor e do mil		100,00		
	Fonte 1500000000		100,00		
3.3.90.14.00	Diárias - civil		1.700,00		
	Fonte 1500000000		1.700,00		
3.3.90.30.00	Material de consumo		11.000,00		
	Fonte 1500000000		11.000,00		
3.3.90.33.00	Passagens e despesas com locomoção		900,00		
	Fonte 1500000000		900,00		
3.3.90.34.00	Outras desp. pessoal dec. contrat. terc.		100,00		
	Fonte 1500000000		100,00		
3.3.90.36.00	Outros serv. de terceiros pessoa física		15.000,00		
	Fonte 1500000000		15.000,00		
3.3.90.39.00	Outros serv. de terc. pessoa jurídica		12.000,00		
	Fonte 1500000000		12.000,00		
3.3.90.40.00	Serv. tecnologia informação/comunic.- PJ		561,10		
	Fonte 1500000000		561,10		
3.3.90.47.00	Obrigações tributárias e contributivas		100,00		
	Fonte 1500000000		100,00		
4.4.90.51.00	Obras e instalações		1.000,00		
	Fonte 1500000000		1.000,00		
4.4.90.52.00	Equipamentos e material permanente		100,00		
	Fonte 1500000000		100,00		
TOTAL DA ATIVIDADE			-	-	119.961,10

TOTAL DA UNIDADE ORÇAMENTÁRIA	1.164.142,16
-------------------------------	--------------

Governo Municipal de Fortim
Câmara Municipal de Fortim

ORÇAMENTO PROGRAMA PARA 2026
Em R\$ 1,00
ATM

ÓRGÃO.....: 01 Câmara Municipal
UNIDADE ORÇAMENTÁRIA.: 0101 Câmara Municipal

DETALHAMENTO
DA DESPESA

CÓDIGO	E S P E C I F I C A Ç Ã O	FT	DESDOBRAMENTO	ELEMENTO	CAT. ECONÔMICA
01 031 0001 1.001	Construção, Reforma, Adaptação e Modernização da Câmara Municipal				
	Construir, reformar, adaptar e modernizar espaço físico adequado à realização das atividades legislativas e da participação popular.				
4.4.90.51.00	Obras e instalações		600.000,00		
		Fonte 1500000000	600.000,00		
4.4.90.52.00	Equipamentos e material permanente		77.000,00		
		Fonte 1500000000	77.000,00		
	TOTAL DO PROJETO		-	-	677.000,00
01 031 0001 2.001	Manutenção das Atividades da Câmara Municipal				
	Manter as atividades da Câmara Municipal.				
3.1.90.11.00	Vencimentos e vant. fixas pessoal civil		2.390.000,00		
		Fonte 1500000000	2.390.000,00		
3.1.90.13.00	Obrigações patronais		381.089,48		
		Fonte 1500000000	381.089,48		
3.1.90.16.00	Outras desp. variáveis pessoal civil		1.010,00		
		Fonte 1500000000	1.010,00		
3.1.90.91.00	Sentenças judiciais		1.010,00		
		Fonte 1500000000	1.010,00		
3.1.90.92.00	Despesas de exercícios anteriores		1.010,00		
		Fonte 1500000000	1.010,00		
3.1.91.13.00	Obrigações patronais		83.000,00		
		Fonte 1500000000	83.000,00		
3.3.50.41.00	Contribuições		4.500,00		
		Fonte 1500000000	4.500,00		
3.3.90.08.00	Outros benef.assist.do servidor e do mil		100,00		
		Fonte 1500000000	100,00		
3.3.90.14.00	Diárias - civil		25.000,00		
		Fonte 1500000000	25.000,00		
3.3.90.30.00	Material de consumo		165.002,52		
		Fonte 1500000000	165.002,52		
3.3.90.33.00	Passagens e despesas com locomoção		70.000,00		
		Fonte 1500000000	70.000,00		
3.3.90.35.00	Serviços de consultoria		5.000,00		
		Fonte 1500000000	5.000,00		
3.3.90.36.00	Outros serv. de terceiros pessoa física		54.000,00		
		Fonte 1500000000	54.000,00		
3.3.90.39.00	Outros serv. de terc. pessoa jurídica		1.147.460,00		
		Fonte 1500000000	1.147.460,00		
3.3.90.40.00	Serv. tecnologia informação/comunic.- PJ		176.480,00		
		Fonte 1500000000	176.480,00		

- continua -

- continuação -

3.3.90.47.00	Obrigações tributárias e contributivas	Fonte 1500000000	8.000,00		
			8.000,00		
3.3.90.92.00	Despesas de exercícios anteriores	Fonte 1500000000	1.000,00		
			1.000,00		
	TOTAL DA ATIVIDADE		-	-	4.513.662,00

TOTAL DA UNIDADE ORÇAMENTÁRIA	5.190.662,00
-------------------------------	--------------

Governo Municipal de Fortim
Gabinete do Prefeito

ORÇAMENTO PROGRAMA PARA 2026
Em R\$ 1,00
ATM

ÓRGÃO.....: 02 Gabinete do Prefeito
UNIDADE ORÇAMENTÁRIA.: 0202 Gabinete do Prefeito

DETALHAMENTO
DA DESPESA

CÓDIGO	E S P E C I F I C A Ç Ã O	FT	DESDOBRAMENTO	ELEMENTO	CAT. ECONÔMICA
04 122 0002 2.002	Gerenciamento e Manutenção das Atividades do Gabinete do(a) Prefeito(a) Gerenciar e manter as atividades administrativas e operacionais do Gabinete do(a) Prefeito(a).				
3.1.90.04.00	Contratação por tempo determinado		26.559,30		
	Fonte 1500000000		26.559,30		
3.1.90.11.00	Vencimentos e vant. fixas pessoal civil		1.289.010,10		
	Fonte 1500000000		1.289.010,10		
3.1.90.13.00	Obrigações patronais		132.297,79		
	Fonte 1500000000		132.297,79		
3.1.90.16.00	Outras desp. variáveis pessoal civil		100,00		
	Fonte 1500000000		100,00		
3.1.90.92.00	Despesas de exercícios anteriores		100,00		
	Fonte 1500000000		100,00		
3.1.90.94.00	Indenizações e restituições trabalhistas		100,00		
	Fonte 1500000000		100,00		
3.1.90.96.00	Ressarcimento de desp. de pessoal requis		100,00		
	Fonte 1500000000		100,00		
3.1.91.13.00	Obrigações patronais		17.466,10		
	Fonte 1500000000		17.466,10		
3.1.91.92.00	Despesas de exercícios anteriores		100,00		
	Fonte 1500000000		100,00		
3.3.90.08.00	Outros benef.assist.do servidor e do mil		300,00		
	Fonte 1500000000		300,00		
3.3.90.14.00	Diárias - civil		12.000,00		
	Fonte 1500000000		12.000,00		
3.3.90.30.00	Material de consumo		80.000,00		
	Fonte 1500000000		80.000,00		
3.3.90.33.00	Passagens e despesas com locomoção		10.000,00		
	Fonte 1500000000		10.000,00		
3.3.90.35.00	Serviços de consultoria		1,00		
	Fonte 1500000000		1,00		
3.3.90.36.00	Outros serv. de terceiros pessoa física		50.000,00		
	Fonte 1500000000		50.000,00		
3.3.90.39.00	Outros serv. de terc. pessoa jurídica		300.000,00		
	Fonte 1500000000		300.000,00		
3.3.90.40.00	Serv. tecnologia informação/comunic.- PJ		13.000,00		
	Fonte 1500000000		13.000,00		
3.3.90.47.00	Obrigações tributárias e contributivas		6.603,50		
	Fonte 1500000000		6.603,50		
3.3.90.92.00	Despesas de exercícios anteriores		100,00		
	Fonte 1500000000		100,00		

- continua -

- continuação -

4.4.90.52.00	Equipamentos e material permanente	Fonte 1500000000	5.000,00		
			5.000,00		
	TOTAL DA ATIVIDADE		-	-	1.942.837,79
04 122 0002 2.003	Convênios de Cooperação Técnica com Entidades Públicas e Privadas				
	Realizar Convênios de cooperação técnica com entidades públicas e privadas, objetivando assegurar o conhecimento e orientação necessários à participação nas lutas por melhorias para o Município, seja através de incremento dos recursos, seja pela adoção de novas práticas de gestão. (CNM, APRECE, APDMCE, Regional de Prefeitos, Associações de Vice-Prefeitos, dentre outras).				
3.3.50.41.00	Contribuições	Fonte 1500000000	63.000,00		
			63.000,00		
3.3.90.39.00	Outros serv. de terc. pessoa jurídica	Fonte 1500000000	500,00		
			500,00		
	TOTAL DA ATIVIDADE		-	-	63.500,00
04 122 0002 2.004	Gerenciamento e Manutenção das Atividades da Procuradoria				
	Gerenciar e manter as atividades administrativas e operacionais da Procuradoria.				
3.1.90.04.00	Contratação por tempo determinado	Fonte 1500000000	1.000,00		
			1.000,00		
3.1.90.11.00	Vencimentos e vant. fixas pessoal civil	Fonte 1500000000	209.998,30		
			209.998,30		
3.1.90.13.00	Obrigações patronais	Fonte 1500000000	33.271,70		
			33.271,70		
3.1.90.96.00	Ressarcimento de desp. de pessoal requis	Fonte 1500000000	100,00		
			100,00		
3.1.91.13.00	Obrigações patronais	Fonte 1500000000	100,00		
			100,00		
3.3.90.08.00	Outros benef.assist.do servidor e do mil	Fonte 1500000000	1,00		
			1,00		
3.3.90.14.00	Diárias - civil	Fonte 1500000000	1.000,00		
			1.000,00		
3.3.90.30.00	Material de consumo	Fonte 1500000000	2.000,00		
			2.000,00		
3.3.90.33.00	Passagens e despesas com locomoção	Fonte 1500000000	3.000,00		
			3.000,00		
3.3.90.35.00	Serviços de consultoria	Fonte 1500000000	1,00		
			1,00		
3.3.90.36.00	Outros serv. de terceiros pessoa física	Fonte 1500000000	1.800,00		
			1.800,00		
3.3.90.39.00	Outros serv. de terc. pessoa jurídica	Fonte 1500000000	12.000,00		
			12.000,00		
3.3.90.40.00	Serv. tecnologia informação/comunic.- PJ	Fonte 1500000000	3.000,00		
			3.000,00		

- continua -

- continuação -

4.4.90.52.00	Equipamentos e material permanente	Fonte 1500000000	3.000,00		
			3.000,00		
	TOTAL DA ATIVIDADE		-	-	270.272,00
04 122 0002 2.005	Apoio às Ações de Segurança Pública e ao Poder Judiciário				
	Apoiar, através da disponibilização de material de expediente, serviços de energia elétrica, telefone, combustível, alimentação, etc., as ações de Segurança Pública e o Poder Judiciário, mediante a realização de convênios.				
3.3.90.30.00	Material de consumo	Fonte 1500000000	1.010,00		
			1.010,00		
3.3.90.36.00	Outros serv. de terceiros pessoa física	Fonte 1500000000	500,00		
			500,00		
3.3.90.39.00	Outros serv. de terc. pessoa jurídica	Fonte 1500000000	1.940,00		
			1.940,00		
	TOTAL DA ATIVIDADE		-	-	3.450,00
04 131 0002 2.006	Publicação, Produção e Veiculação das Ações do Governo				
	Divulgar as ações da administração, através de diferentes meios de comunicação, produzir informativos e desenvolver outras ações necessárias à transparência dos atos públicos, inclusive a divulgação oficial necessária.				
3.3.90.36.00	Outros serv. de terceiros pessoa física	Fonte 1500000000	1.000,00		
			1.000,00		
3.3.90.39.00	Outros serv. de terc. pessoa jurídica	Fonte 1500000000	30.000,00		
			30.000,00		
3.3.90.40.00	Serv. tecnologia informação/comunic.- PJ	Fonte 1500000000	21.000,00		
			21.000,00		
	TOTAL DA ATIVIDADE		-	-	52.000,00
28 846 0005 0.001	Pagamento de Sentenças Judiciais / Débit os Judiciais				
	Realizar o processamento e quitação das sentenças judiciais que envolvem o município, garantindo o cumprimento das decisões judiciais.				
3.1.90.91.00	Sentenças judiciais	Fonte 1500000000	317.452,21		
			317.452,21		
3.3.90.91.00	Sentenças judiciais	Fonte 1500000000	10,00		
			10,00		
4.4.90.91.00	Sentenças judiciais	Fonte 1500000000	10,00		
			10,00		
	TOTAL DE OP. ESP.		-	-	317.472,21

- continua -

- continuação -

TOTAL DA UNIDADE ORÇAMENTÁRIA			2.649.532,00

Governo Municipal de Fortim
Secretaria Municipal de Desenvolvimento Urbano

ORÇAMENTO PROGRAMA PARA 2026
Em R\$ 1,00
ATM

ÓRGÃO.....: 06 Secretaria M. de Desenvolvimento Urbano
UNIDADE ORÇAMENTÁRIA.: 0601 Secretaria de Desenvolvimento Urbano

DETALHAMENTO
DA DESPESA

CÓDIGO	E S P E C I F I C A Ç Ã O	FT	DESDOBRAMENTO	ELEMENTO	CAT. ECONÔMICA
15 122 0002 2.007	Gerenciamento e Manutenção da Secretaria Municipal de Desenvolvimento Urbano				
	Gerenciar e manter as atividades administrativas/operacionais da Secretaria de Desenvolvimento Urbano.				
3.1.90.04.00	Contratação por tempo determinado		546.154,00		
		Fonte 1500000000	546.154,00		
3.1.90.11.00	Vencimentos e vant. fixas pessoal civil		1.415.523,40		
		Fonte 1500000000	1.415.523,40		
3.1.90.13.00	Obrigações patronais		44.662,50		
		Fonte 1500000000	44.662,50		
3.1.90.16.00	Outras desp. variáveis pessoal civil		100,00		
		Fonte 1500000000	100,00		
3.1.90.92.00	Despesas de exercícios anteriores		100,00		
		Fonte 1500000000	100,00		
3.1.90.94.00	Indenizações e restituições trabalhistas		500,00		
		Fonte 1500000000	500,00		
3.1.90.96.00	Ressarcimento de desp. de pessoal requis		100,00		
		Fonte 1500000000	100,00		
3.1.91.13.00	Obrigações patronais		256.187,10		
		Fonte 1500000000	256.187,10		
3.1.91.92.00	Despesas de exercícios anteriores		100,00		
		Fonte 1500000000	100,00		
3.3.90.08.00	Outros benef.assist.do servidor e do mil		3.500,00		
		Fonte 1500000000	3.500,00		
3.3.90.14.00	Diárias - civil		500,00		
		Fonte 1500000000	500,00		
3.3.90.30.00	Material de consumo		78.860,00		
		Fonte 1500000000	78.859,00		
		Fonte 1706000000	1,00		
3.3.90.33.00	Passagens e despesas com locomoção		3.000,00		
		Fonte 1500000000	3.000,00		
3.3.90.36.00	Outros serv. de terceiros pessoa física		51.300,00		
		Fonte 1500000000	51.300,00		
3.3.90.39.00	Outros serv. de terc. pessoa jurídica		52.610,00		
		Fonte 1500000000	52.600,00		
		Fonte 1706000000	10,00		
3.3.90.40.00	Serv. tecnologia informação/comunic.- PJ		13.000,00		
		Fonte 1500000000	13.000,00		
3.3.90.47.00	Obrigações tributárias e contributivas		8.000,00		
		Fonte 1500000000	8.000,00		
3.3.90.92.00	Despesas de exercícios anteriores		1.000,00		
		Fonte 1500000000	1.000,00		

- continua -

- continuação -

3.3.90.93.00	Indenizações e restituições		121,00		
	Fonte 1500000000		100,00		
	Fonte 1700000000		10,00		
	Fonte 1701000000		10,00		
	Fonte 1706000000		1,00		
4.4.90.52.00	Equipamentos e material permanente		5.000,00		
	Fonte 1500000000		5.000,00		
4.4.90.61.00	Aquisição de imóveis		5.000,00		
	Fonte 1500000000		5.000,00		
4.4.90.92.00	Despesas de exercícios anteriores		100,00		
	Fonte 1500000000		100,00		
4.4.90.93.00	Indenizações e restituições		100,00		
	Fonte 1500000000		100,00		
TOTAL DA ATIVIDADE			-	-	2.485.518,00
15 122 0022 2.008	Gerenciamento e Manutenção das Atividades Fiscalizatórias do Trânsito				
	Assegurar o gerenciamento e a manutenção das atividades dos Agentes Municipais de Trânsito, proporcionando suporte administrativo, operacional e logístico para o pleno desempenho de suas funções na proteção da população e prevenção da violência no trânsito.				
3.1.90.04.00	Contratação por tempo determinado		36.000,00		
	Fonte 1500000000		36.000,00		
3.1.90.11.00	Vencimentos e vant. fixas pessoal civil		501.000,00		
	Fonte 1500000000		501.000,00		
3.1.90.13.00	Obrigações patronais		25.210,00		
	Fonte 1500000000		25.210,00		
3.1.91.13.00	Obrigações patronais		26.860,00		
	Fonte 1500000000		26.860,00		
3.3.90.08.00	Outros benef.assist.do servidor e do mil		100,00		
	Fonte 1500000000		100,00		
3.3.90.14.00	Diárias - civil		2.100,00		
	Fonte 1500000000		2.000,00		
	Fonte 1752000000		100,00		
3.3.90.30.00	Material de consumo		71.000,00		
	Fonte 1500000000		10.033,00		
	Fonte 1752000000		60.967,00		
3.3.90.33.00	Passagens e despesas com locomoção		3.500,00		
	Fonte 1500000000		3.000,00		
	Fonte 1752000000		500,00		
3.3.90.35.00	Serviços de consultoria		1.530,00		
	Fonte 1500000000		1.000,00		
	Fonte 1752000000		530,00		
3.3.90.36.00	Outros serv. de terceiros pessoa física		20.200,00		
	Fonte 1500000000		10.000,00		
	Fonte 1752000000		10.200,00		
3.3.90.39.00	Outros serv. de terc. pessoa jurídica		61.000,00		
	Fonte 1500000000		50.000,00		
	Fonte 1752000000		11.000,00		
3.3.90.40.00	Serv. tecnologia informação/comunic.- PJ		1.500,00		
	Fonte 1500000000		1.000,00		
	Fonte 1752000000		500,00		

- continua -

- continuação -

4.4.90.52.00	Equipamentos e material permanente		50.000,00		
		Fonte 1500000000	45.000,00		
		Fonte 1752000000	5.000,00		
	TOTAL DA ATIVIDADE		-	-	800.000,00
15 122 0022 2.009	Campanhas, Eventos e Ações Institucionais Educativas de Trânsito				
	Promover campanhas, eventos e ações institucionais educativas de trânsito, com o objetivo de conscientizar condutores, pedestres e ciclistas sobre segurança viária, normas de trânsito e comportamento responsável, contribuindo para a prevenção de acidentes e a melhoria da mobilidade urbana.				
3.3.90.30.00	Material de consumo		1.001,00		
		Fonte 1500000000	1.000,00		
		Fonte 1752000000	1,00		
3.3.90.36.00	Outros serv. de terceiros pessoa física		501,00		
		Fonte 1500000000	500,00		
		Fonte 1752000000	1,00		
3.3.90.39.00	Outros serv. de terc. pessoa jurídica		8.498,00		
		Fonte 1500000000	8.497,00		
		Fonte 1752000000	1,00		
	TOTAL DA ATIVIDADE		-	-	10.000,00
15 451 0018 1.002	Requalificação de Espaços Públicos Urbanos				
	Requalificar espaços públicos urbanos (praças, jardins, espaços de lazer, ruas, avenidas, calçadas, calçadas, feiras livres e cicloviás), através da padronização e urbanização de espaços degradados, promovendo ambientes mais seguros, acessíveis e agradáveis para a convivência da população, incentivando a valorização social e cultural da cidade.				
3.3.90.30.00	Material de consumo		50.000,00		
		Fonte 1500000000	50.000,00		
3.3.90.39.00	Outros serv. de terc. pessoa jurídica		30.000,00		
		Fonte 1500000000	30.000,00		
4.4.90.51.00	Obras e instalações		620.000,00		
		Fonte 1500000000	301.254,34		
		Fonte 1720000000	318.745,66		
	TOTAL DO PROJETO		-	-	700.000,00
15 451 0020 1.003	Construção, Reforma e Adequação de Equipamentos Urbanos/Comunitários				
	Construir, reformar e adequar equipamentos urbanos e comunitários, garantindo infraestrutura funcional e segura para feiras, mercados públicos, parquímetros, pontos de táxi e ônibus, cemitérios, terminais rodoviários, matadouros etc., promovendo qualidade nos serviços prestados à população e o desenvolvimento urbano sustentável.				

- continua -

- continuação -

3.3.90.30.00	Material de consumo		10.000,00		
		Fonte 1500000000	10.000,00		
3.3.90.39.00	Outros serv. de terc. pessoa jurídica		20.000,00		
		Fonte 1500000000	20.000,00		
4.4.90.51.00	Obras e instalações		88.000,00		
		Fonte 1500000000	38.000,00		
		Fonte 1706000000	10.000,00		
		Fonte 1720000000	40.000,00		
4.4.90.61.00	Aquisição de imóveis		1.000,00		
		Fonte 1500000000	1.000,00		
4.4.90.93.00	Indenizações e restituições		1.000,00		
		Fonte 1500000000	1.000,00		
TOTAL DO PROJETO			-	-	120.000,00
15 451 0020 1.004	Expansão e Melhoria da Infraestrutura Viária Urbana				
	Expandir e melhorar a infraestrutura viária urbana, incluindo pavimentação, ciclovias, operação tapa-buraco, calçadas, passeios, calçadas, piso intertravado, redutores de velocidade e arborização, garantindo mobilidade segura, acessibilidade, conforto e qualidade de vida para a população, além de promover o desenvolvimento urbano sustentável.				
4.4.90.51.00	Obras e instalações		7.270.056,10		
		Fonte 1500000000	10.026,39		
		Fonte 1700000000	4.544.955,78		
		Fonte 1701000000	1.599.895,34		
		Fonte 1704000000	973,61		
		Fonte 1705000000	1.000,00		
		Fonte 1706000000	755.627,00		
		Fonte 1720000000	357.577,98		
4.4.90.61.00	Aquisição de imóveis		14.100,00		
		Fonte 1500000000	14.100,00		
4.4.90.93.00	Indenizações e restituições		101,00		
		Fonte 1500000000	100,00		
		Fonte 1701000000	1,00		
TOTAL DO PROJETO			-	-	7.284.257,10
15 451 0020 1.005	Construção de Infraestrutura Pública de Convivência Social				
	Construir infraestrutura pública de convivência social, incluindo praças, parques, academias, centros comunitários, brinquedotecas e outros equipamentos lúdicos, promovendo lazer, integração comunitária, prática de atividades físicas, desenvolvimento social e melhoria da qualidade de vida da população.				
4.4.30.42.00	Auxílios		500,00		
		Fonte 1500000000	500,00		
4.4.90.51.00	Obras e instalações		1.194.000,00		
		Fonte 1500000000	30.933,83		
		Fonte 1501000000	5.000,00		
		Fonte 1701000000	900.000,00		
		Fonte 1706000000	249.000,00		

- continua -

- continuação -

4.4.90.61.00	Aquisição de imóveis	Fonte 1750000000	9.066,17		
			5.000,00		
4.4.90.93.00	Indenizações e restituições	Fonte 1500000000	5.000,00		
			500,00		
		Fonte 1500000000	500,00		
TOTAL DO PROJETO			-	-	1.200.000,00
15 451 0022 1.006	Implantação, Qualificação e Recuperação de Sinalização de Trânsito Implantar, requalificar e recuperar a sinalização de trânsito no município, garantindo condições de segurança, orientação e fluidez para condutores e pedestres, contribuindo para a prevenção de acidentes e a melhoria da mobilidade urbana.				
3.3.90.30.00	Material de consumo		1.000,00		
		Fonte 1500000000	500,00		
		Fonte 1752000000	500,00		
3.3.90.36.00	Outros serv. de terceiros pessoa física		500,00		
		Fonte 1500000000	300,00		
		Fonte 1752000000	200,00		
3.3.90.39.00	Outros serv. de terc. pessoa jurídica		3.000,00		
		Fonte 1500000000	2.000,00		
		Fonte 1752000000	1.000,00		
4.4.90.51.00	Obras e instalações		5.500,00		
		Fonte 1500000000	5.000,00		
		Fonte 1752000000	500,00		
4.4.90.52.00	Equipamentos e material permanente		10.000,00		
		Fonte 1500000000	1.000,00		
		Fonte 1752000000	9.000,00		
TOTAL DO PROJETO			-	-	20.000,00
15 452 0018 2.010	Funcionamento dos Serviços de Limpeza Urbana e Coleta de Resíduos Garantir o funcionamento dos serviços de limpeza urbana e coleta de resíduos (varrição de vias públicas, capina, raspagem de sarjetas, podas de árvores, limpeza de praias, feiras livres e boca-de-Lobo (bueiros), além da produção de serviço de coleta seletiva), assegurando a higiene, a saúde pública e a qualidade ambiental da cidade.				
3.3.90.30.00	Material de consumo		1.000,00		
		Fonte 1500000000	1.000,00		
3.3.90.36.00	Outros serv. de terceiros pessoa física		1.000,00		
		Fonte 1500000000	1.000,00		
3.3.90.39.00	Outros serv. de terc. pessoa jurídica		3.998.000,00		
		Fonte 1500000000	3.987.300,00		
		Fonte 1704000000	700,00		
		Fonte 1720000000	10.000,00		
TOTAL DA ATIVIDADE			-	-	4.000.000,00
15 452 0018 2.011	Gerenciamento e Manutenção de Equipamentos Urbanos/Comunitários				

- continua -

- continuação -

	Gerenciar e manter Equipamentos Urbanos/Comunitários, tais como: mercados públicos, paquímetros e pontos de Táxi, bancos, lixeiras e pontos de ônibus, cemitérios, terminal rodoviário, praças, jardins e espaços de lazer, ruas, avenidas, calçadas e calçadões, feiras livres e ciclovias.			
3.3.90.30.00	Material de consumo	500.101,00		
	Fonte 1500000000	500.000,00		
	Fonte 1706000000	1,00		
	Fonte 1720000000	100,00		
3.3.90.36.00	Outros serv. de terceiros pessoa física	43.000,00		
	Fonte 1500000000	43.000,00		
3.3.90.39.00	Outros serv. de terc. pessoa jurídica	1.006.897,00		
	Fonte 1500000000	1.000.896,00		
	Fonte 1501000000	5.000,00		
	Fonte 1706000000	1,00		
	Fonte 1720000000	1.000,00		
3.3.90.40.00	Serv. tecnologia informação/comunic.- PJ	1,00		
	Fonte 1500000000	1,00		
4.4.90.52.00	Equipamentos e material permanente	1,00		
	Fonte 1500000000	1,00		
	TOTAL DA ATIVIDADE	-	-	1.550.000,00
15 452 0018 2.012	Funcionamento dos Serviços de Iluminação Pública Instalação, manutenção e Operação da Iluminação em Vias, Praças, Parques e outros Espaços Públicos; Manutenção, reparos e substituição de luminárias, lâmpadas e outros equipamentos.			
3.3.90.30.00	Material de consumo	1.600,00		
	Fonte 1500000000	100,00		
	Fonte 1751000000	1.500,00		
3.3.90.36.00	Outros serv. de terceiros pessoa física	1.100,00		
	Fonte 1500000000	600,00		
	Fonte 1751000000	500,00		
3.3.90.39.00	Outros serv. de terc. pessoa jurídica	2.457.303,00		
	Fonte 1500000000	326.095,80		
	Fonte 1751000000	2.131.207,20		
	TOTAL DA ATIVIDADE	-	-	2.460.003,00
15 453 0022 1.007	Apoio à Formação, Educação e Habilitação de Condutores de Veículos Automotores Apoiar a formação, educação e habilitação de condutores de veículos automotores, promovendo capacitação, segurança no trânsito e qualificação profissional, contribuindo para a prevenção de acidentes e a melhoria da mobilidade urbana.			
3.3.90.30.00	Material de consumo	500,00		
	Fonte 1500000000	500,00		
3.3.90.32.00	Material, bem ou serv. p/ dist. gratuita	4.000,00		
	Fonte 1500000000	4.000,00		
3.3.90.36.00	Outros serv. de terceiros pessoa física	1.000,00		
	Fonte 1500000000	1.000,00		

- continua -

- continuação -

3.3.90.39.00	Outros serv. de terc. pessoa jurídica	4.500,00		
	Fonte 1500000000	4.500,00		
	TOTAL DO PROJETO	-	-	10.000,00
17 512 0020 1.008	Implantação de Sistema de Drenagem			
	Implantar sistema de drenagem urbana, através da construção de valetas de proteção, bocas de lobo, colchões drenantes, canais, galerias e bueiros, prevenindo alagamentos, garantindo a adequada condução das águas pluviais e promovendo a segurança e a qualidade ambiental nas áreas atendidas.			
4.4.90.51.00	Obras e instalações	50.000,00		
	Fonte 1501000000	50.000,00		
	TOTAL DO PROJETO	-	-	50.000,00
17 512 0020 1.009	Implantação/Ampliação de Sistema de Esgotamento Sanitário			
	Implantar e ampliar o sistema de esgotamento sanitário, garantindo coleta, tratamento e disposição adequada de esgoto, desde as ligações prediais, promovendo saúde pública, proteção ambiental, melhoria da qualidade de vida da população e desenvolvimento sustentável do município.			
4.4.90.51.00	Obras e instalações	100.000,00		
	Fonte 1500000000	93.000,00		
	Fonte 1700000000	2.000,00		
	Fonte 1701000000	2.000,00		
	Fonte 1706000000	3.000,00		
	TOTAL DO PROJETO	-	-	100.000,00
17 544 0020 1.010	Expansão/Ampliação e Recuperação do Sistema de Abastecimento D'Água			
	Expandir, ampliar e recuperar o sistema de abastecimento de água, incluindo perfuração e instalação de poços, cisternas, adutoras e dessalinizadores, garantindo fornecimento seguro e contínuo de água potável, promovendo saúde pública, qualidade de vida e desenvolvimento sustentável do município.			
4.4.90.51.00	Obras e instalações	100.000,00		
	Fonte 1500000000	90.000,00		
	Fonte 1706000000	10.000,00		
	TOTAL DO PROJETO	-	-	100.000,00
18 541 0018 1.011	Implantação e Manutenção de Triagem de Resíduos Sólidos			
	Implantar e manter o Centro de Triagem de Resíduos Sólidos, promovendo a correta separação, reaproveitamento e destinação de resíduos, contribuindo para a sustentabilidade ambiental e a gestão eficiente dos resíduos urbanos; adquirir			

- continua -

- continuação -

	máquinas, equipamentos e EPIS; apoiar a associação de catadores.			
3.3.50.41.00	Contribuições		1.000,00	
	Fonte 1500000000		1.000,00	
3.3.90.30.00	Material de consumo		1.000,00	
	Fonte 1500000000		1.000,00	
3.3.90.36.00	Outros serv. de terceiros pessoa física		500,00	
	Fonte 1500000000		500,00	
3.3.90.39.00	Outros serv. de terc. pessoa jurídica		1.000,00	
	Fonte 1500000000		1.000,00	
4.4.90.51.00	Obras e instalações		16.000,00	
	Fonte 1500000000		16.000,00	
4.4.90.52.00	Equipamentos e material permanente		500,00	
	Fonte 1500000000		500,00	
	TOTAL DO PROJETO	-	-	20.000,00
25 752 0020 1.012	Ampliação dos Serviços de Iluminação Pública Expandir o atendimento com energia elétrica, garantindo acesso seguro e contínuo a residências, serviços e estabelecimentos, promovendo inclusão social, desenvolvimento econômico e melhoria da qualidade de vida da população.			
4.4.90.51.00	Obras e instalações		10.000,00	
	Fonte 1500000000		9.000,00	
	Fonte 1751000000		1.000,00	
	TOTAL DO PROJETO	-	-	10.000,00
25 752 0020 1.013	Implantação de Estações de Energia Fotovoltaica Implementar sistemas de geração e distribuição de energia fotovoltaica, promovendo o uso de fontes renováveis, eficiência energética, redução de custos operacionais e contribuição para a sustentabilidade ambiental e o desenvolvimento econômico do município.			
3.3.90.39.00	Outros serv. de terc. pessoa jurídica		1.500,00	
	Fonte 1500000000		1.500,00	
4.4.90.51.00	Obras e instalações		3.000,00	
	Fonte 1500000000		3.000,00	
4.4.90.52.00	Equipamentos e material permanente		10.000,00	
	Fonte 1500000000		10.000,00	
	TOTAL DO PROJETO	-	-	14.500,00
26 782 0020 1.014	Funcionamento e Ampliação da Infraestrutura de Transporte Manter, ampliar e melhorar a infraestrutura de transporte, incluindo estradas vicinais, acessos às praias e comunidades, piçarramento, asfaltamento, passagens molhadas, pontes e similares, garantindo mobilidade segura, acessibilidade e eficiência na circulação de pessoas e mercadorias, promovendo o desenvolvimento econômico e social do município.			

- continua -

- continuação -

3.3.90.30.00	Material de consumo		260.000,00		
		Fonte 1500000000	254.010,00		
		Fonte 1708000000	990,00		
		Fonte 1750000000	5.000,00		
3.3.90.36.00	Outros serv. de terceiros pessoa física		5.000,00		
		Fonte 1500000000	5.000,00		
3.3.90.39.00	Outros serv. de terc. pessoa jurídica		260.000,00		
		Fonte 1500000000	253.267,35		
		Fonte 1705000000	1.732,65		
		Fonte 1750000000	5.000,00		
4.4.90.51.00	Obras e instalações		265.000,00		
		Fonte 1500000000	264.790,00		
		Fonte 1700000000	10,00		
		Fonte 1706000000	100,00		
		Fonte 1750000000	100,00		
	TOTAL DO PROJETO		-	-	790.000,00
27 813 0020 1.015	Construção de Praça "Mais Infância"				
	Construir Praça Mais Infância, espaço público voltado para o lazer e desenvolvimento infantil, com foco em atividades recreativas e esportivas, com equipamentos que promovem a interação social e a prática de atividades físicas para crianças e famílias. (Quadras, Playgrounds, Academia ao Ar Livre e Brinquedoteca).				
4.4.90.51.00	Obras e instalações		10.000,00		
		Fonte 1500000000	9.999,00		
		Fonte 1701000000	1,00		
	TOTAL DO PROJETO		-	-	10.000,00
TOTAL DA UNIDADE ORÇAMENTÁRIA					21.734.278,10

Governo Municipal de Fortim
Secretaria Municipal do Meio Ambiente

ORÇAMENTO PROGRAMA PARA 2026
Em R\$ 1,00
ATM

ÓRGÃO.....: 19 Secretaria Municipal do Meio Ambiente
UNIDADE ORÇAMENTÁRIA.: 1901 Secretaria Municipal do Meio Ambiente

DETALHAMENTO
DA DESPESA

CÓDIGO	E S P E C I F I C A Ç Ã O	FT	DESDOBRAMENTO	ELEMENTO	CAT. ECONÔMICA
18 122 0002 2.055	Gerenciamento e Manutenção da Secretaria Municipal do Meio Ambiente Gerenciar e manter as atividades administrativas e operacionais da Secretaria Municipal do Meio Ambiente.				
3.1.90.04.00	Contratação por tempo determinado		27.840,00		
		Fonte 1500000000	7.840,00		
		Fonte 1899000002	20.000,00		
3.1.90.11.00	Vencimentos e vant. fixas pessoal civil		316.701,80		
		Fonte 1500000000	24.196,05		
		Fonte 1899000002	292.505,75		
3.1.90.13.00	Obrigações patronais		26.171,40		
		Fonte 1500000000	26.171,40		
3.1.90.16.00	Outras desp. variáveis pessoal civil		100,00		
		Fonte 1500000000	100,00		
3.1.90.92.00	Despesas de exercícios anteriores		100,00		
		Fonte 1500000000	100,00		
3.1.90.94.00	Indenizações e restituições trabalhistas		100,00		
		Fonte 1500000000	100,00		
3.1.90.96.00	Ressarcimento de desp. de pessoal requis		100,00		
		Fonte 1500000000	100,00		
3.1.91.13.00	Obrigações patronais		39.282,00		
		Fonte 1500000000	9.282,00		
		Fonte 1899000002	30.000,00		
3.3.90.08.00	Outros benef.assist.do servidor e do mil		200,00		
		Fonte 1500000000	200,00		
3.3.90.14.00	Diárias - civil		700,00		
		Fonte 1500000000	600,00		
		Fonte 1899000002	100,00		
3.3.90.30.00	Material de consumo		3.000,00		
		Fonte 1500000000	1.100,00		
		Fonte 1899000002	1.900,00		
3.3.90.33.00	Passagens e despesas com locomoção		1.000,00		
		Fonte 1500000000	1.000,00		
3.3.90.34.00	Outras desp. pessoal dec. contrat. terc.		1,00		
		Fonte 1500000000	1,00		
3.3.90.36.00	Outros serv. de terceiros pessoa física		10.000,00		
		Fonte 1500000000	9.900,00		
		Fonte 1899000002	100,00		
3.3.90.39.00	Outros serv. de terc. pessoa jurídica		31.500,00		
		Fonte 1500000000	500,00		
		Fonte 1899000002	31.000,00		
3.3.90.40.00	Serv. tecnologia informação/comunic.- PJ		32.000,00		
		Fonte 1500000000	1.000,00		

- continua -

- continuação -

3.3.90.47.00	Obrigações tributárias e contributivas	Fonte 1899000002	31.000,00		
			2.000,00		
		Fonte 1500000000	1.950,00		
		Fonte 1899000002	50,00		
3.3.90.92.00	Despesas de exercícios anteriores		1,00		
		Fonte 1500000000	1,00		
3.3.90.93.00	Indenizações e restituições		100,00		
		Fonte 1500000000	100,00		
4.4.90.52.00	Equipamentos e material permanente		1.000,00		
		Fonte 1500000000	1.000,00		
4.4.90.92.00	Despesas de exercícios anteriores		100,00		
		Fonte 1500000000	100,00		
TOTAL DA ATIVIDADE			-	-	491.997,20
18 542 0021 1.063	Revisão do Plano M. de Saneamento Básico				
	Revisar o plano municipal de saneamento básico.				
3.3.90.36.00	Outros serv. de terceiros pessoa física		1.000,00		
		Fonte 1500000000	1.000,00		
3.3.90.39.00	Outros serv. de terc. pessoa jurídica		4.000,00		
		Fonte 1500000000	4.000,00		
TOTAL DO PROJETO			-	-	5.000,00
TOTAL DA UNIDADE ORÇAMENTÁRIA					496.997,20

Governo Municipal de Fortim
Fundo Municipal de Meio Ambiente

ORÇAMENTO PROGRAMA PARA 2026
Em R\$ 1,00
ATM

ÓRGÃO.....: 19 Secretaria Municipal do Meio Ambiente
UNIDADE ORÇAMENTÁRIA.: 1902 Fundo Municipal do Meio Ambiente

DETALHAMENTO
DA DESPESA

CÓDIGO	E S P E C I F I C A Ç Ã O	FT	DESDOBRAMENTO	ELEMENTO	CAT. ECONÔMICA
18 541 0021 1.064	Realização de Ações de Preservação do Ecossistema Urbano e Rural				
	Realizar ações de preservação do ecossistema urbano e rural: Monitoramento Ambiental; Políticas de Proteção das APAs; Sinalização das Áreas de Proteção e Paisagens Naturais; Limpeza das margens dos Rios, Praias e Mangues; Recuperação de Áreas Degradadas e Realizar Projeto de Arborização na Sede e Zona Rural.				
3.3.90.30.00	Material de consumo		6.001,00		
	Fonte 1500000000		1.000,00		
	Fonte 1706000000		1,00		
	Fonte 1899000002		5.000,00		
3.3.90.36.00	Outros serv. de terceiros pessoa física		5.500,00		
	Fonte 1500000000		500,00		
	Fonte 1899000002		5.000,00		
3.3.90.39.00	Outros serv. de terc. pessoa jurídica		71.001,00		
	Fonte 1500000000		1.000,00		
	Fonte 1706000000		1,00		
	Fonte 1899000002		70.000,00		
4.4.90.51.00	Obras e instalações		13.398,00		
	Fonte 1500000000		500,00		
	Fonte 1899000002		12.898,00		
4.4.90.52.00	Equipamentos e material permanente		4.100,00		
	Fonte 1500000000		100,00		
	Fonte 1899000002		4.000,00		
	TOTAL DO PROJETO		-	-	100.000,00
18 541 0021 2.056	Transferência de Recursos a Consórcio Intermunicipal de Resíduos Sólidos				
	Participação do Município no rateio das despesas do Consórcio Intermunicipal para realização dos serviços de coleta, transporte e destinação final dos resíduos sólidos.				
3.1.71.70.00	Rateio p/ particip. em consórcio público		500,00		
	Fonte 1500000000		500,00		
3.3.71.70.00	Rateio p/ particip. em consórcio público		513.000,00		
	Fonte 1500000000		513.000,00		
4.4.71.70.00	Rateio p/ particip. em consórcio público		500,00		
	Fonte 1500000000		500,00		
	TOTAL DA ATIVIDADE		-	-	514.000,00

- continua -

- continuação -

TOTAL DA UNIDADE ORÇAMENTÁRIA			614.000,00

Governo Municipal de Fortim
Secretaria Municipal de Turismo e Cultura

ORÇAMENTO PROGRAMA PARA 2026
Em R\$ 1,00
ATM

ÓRGÃO.....: 20 Secretaria Munic. de Turismo e Cultura
UNIDADE ORÇAMENTÁRIA.: 2001 Secretaria Munic. de Turismo e Cultura

DETALHAMENTO
DA DESPESA

CÓDIGO	E S P E C I F I C A Ç Ã O	FT	DESDOBRAMENTO	ELEMENTO	CAT. ECONÔMICA
13 392 0011 1.065	Estruturação de Equipamentos Culturais Promover a estruturação e modernização dos equipamentos culturais do município, garantindo condições adequadas para o acesso da população às atividades artísticas, educativas e culturais; criar a Casa Cultural de Fortim e construir Centro Cultural.				
3.3.90.39.00	Outros serv. de terc. pessoa jurídica		1,00		
	Fonte 1500000000		1,00		
4.4.90.51.00	Obras e instalações		49.998,00		
	Fonte 1500000000		49.998,00		
4.4.90.52.00	Equipamentos e material permanente		1,00		
	Fonte 1500000000		1,00		
	TOTAL DO PROJETO		-	-	50.000,00
13 392 0011 1.066	Apoio e Realização de Ações do Calendário Turístico-Cultural Apoiar e realizar ações do calendário turístico-cultural do município (Carnaval, Festa da Família fortinense, Festa do Município, Festejos Juninos, Regatas e outras previstas no calendário de eventos), fortalecendo a identidade local, incentivando a participação da comunidade e estimulando o desenvolvimento cultural e econômico; apoiar demais eventos em parceria com outras entidades.				
3.3.50.41.00	Contribuições		1.000,00		
	Fonte 1500000000		1.000,00		
3.3.90.30.00	Material de consumo		10.000,00		
	Fonte 1500000000		10.000,00		
3.3.90.31.00	Premiações cult.art.cient.desp.e outras		10.000,00		
	Fonte 1500000000		10.000,00		
3.3.90.36.00	Outros serv. de terceiros pessoa física		5.000,00		
	Fonte 1500000000		5.000,00		
3.3.90.39.00	Outros serv. de terc. pessoa jurídica		4.474.000,00		
	Fonte 1500000000		4.474.000,00		
	TOTAL DO PROJETO		-	-	4.500.000,00
13 392 0011 1.067	Implantação de Biblioteca Pública Inclusiva Implementar uma biblioteca pública inclusiva, garantindo acesso à informação, à leitura e à cultura para toda a população, com atenção especial às				

- continua -

- continuação -

		pessoas com deficiência e necessidades especiais, através da adequação, equipamento e reforma da biblioteca municipal.				
3.3.90.30.00		Material de consumo		4.000,00		
		Fonte 1500000000		4.000,00		
3.3.90.39.00		Outros serv. de terc. pessoa jurídica		1.000,00		
		Fonte 1500000000		1.000,00		
4.4.90.52.00		Equipamentos e material permanente		5.000,00		
		Fonte 1500000000		5.000,00		
		TOTAL DO PROJETO		-	-	10.000,00
13 392 0011 2.057		Fortalecimento das Ações da Cultura				
		Fortalecer as ações culturais no município, promovendo a valorização da identidade local, o acesso da população às manifestações artísticas e culturais e o incentivo à produção e difusão cultural.				
3.3.50.41.00		Contribuições		500,00		
		Fonte 1500000000		500,00		
3.3.50.43.00		Subvenções sociais		500,00		
		Fonte 1500000000		500,00		
3.3.90.30.00		Material de consumo		2.000,00		
		Fonte 1500000000		2.000,00		
3.3.90.31.00		Premiações cult.art.cient.desp.e outras		1.000,00		
		Fonte 1500000000		1.000,00		
3.3.90.32.00		Material, bem ou serv. p/ dist. gratuita		1.000,00		
		Fonte 1500000000		1.000,00		
3.3.90.33.00		Passagens e despesas com locomoção		1.000,00		
		Fonte 1500000000		1.000,00		
3.3.90.36.00		Outros serv. de terceiros pessoa física		3.000,00		
		Fonte 1500000000		3.000,00		
3.3.90.39.00		Outros serv. de terc. pessoa jurídica		9.000,00		
		Fonte 1500000000		9.000,00		
3.3.90.48.00		Outros aux. finan. a pessoas físicas		2.000,00		
		Fonte 1500000000		2.000,00		
		TOTAL DA ATIVIDADE		-	-	20.000,00
13 392 0011 2.058		Manutenção da Banda de Música Municipal				
		Assegurar a manutenção e o funcionamento da banda de música do município, promovendo a valorização da cultura musical, o desenvolvimento artístico dos integrantes e a oferta de apresentações à comunidade.				
3.1.90.04.00		Contratação por tempo determinado		8.700,00		
		Fonte 1500000000		8.700,00		
3.1.90.11.00		Vencimentos e vant. fixas pessoal civil		5.000,00		
		Fonte 1500000000		5.000,00		
3.1.90.13.00		Obrigações patronais		500,00		
		Fonte 1500000000		500,00		
3.1.91.13.00		Obrigações patronais		500,00		
		Fonte 1500000000		500,00		

- continua -

- continuação -

3.3.90.30.00	Material de consumo		6.000,00		
	Fonte 1500000000		6.000,00		
3.3.90.36.00	Outros serv. de terceiros pessoa física		22.000,00		
	Fonte 1500000000		22.000,00		
3.3.90.39.00	Outros serv. de terc. pessoa jurídica		1.000,00		
	Fonte 1500000000		1.000,00		
3.3.90.48.00	Outros aux. finan. a pessoas físicas		176.300,00		
	Fonte 1500000000		176.300,00		
4.4.90.52.00	Equipamentos e material permanente		5.000,00		
	Fonte 1500000000		5.000,00		
TOTAL DA ATIVIDADE			-	-	225.000,00
23 122 0002 2.059	Gerenciamento e Manutenção da Secretaria M. de Turismo e Cultura				
	Gerenciar e manter as atividades administrativas e operacionais da Secretaria Municipal de Turismo e Cultura.				
3.1.90.04.00	Contratação por tempo determinado		20.880,00		
	Fonte 1500000000		20.880,00		
3.1.90.11.00	Vencimentos e vant. fixas pessoal civil		426.042,70		
	Fonte 1500000000		426.042,70		
3.1.90.13.00	Obrigações patronais		61.264,60		
	Fonte 1500000000		61.264,60		
3.1.90.16.00	Outras desp. variáveis pessoal civil		100,00		
	Fonte 1500000000		100,00		
3.1.90.92.00	Despesas de exercícios anteriores		100,00		
	Fonte 1500000000		100,00		
3.1.90.94.00	Indenizações e restituições trabalhistas		100,00		
	Fonte 1500000000		100,00		
3.1.90.96.00	Ressarcimento de desp. de pessoal requis		100,00		
	Fonte 1500000000		100,00		
3.1.91.13.00	Obrigações patronais		9.813,20		
	Fonte 1500000000		9.813,20		
3.1.91.92.00	Despesas de exercícios anteriores		100,00		
	Fonte 1500000000		100,00		
3.3.90.08.00	Outros benef.assist.do servidor e do mil		150,00		
	Fonte 1500000000		150,00		
3.3.90.14.00	Diárias - civil		2.700,00		
	Fonte 1500000000		2.700,00		
3.3.90.30.00	Material de consumo		35.001,00		
	Fonte 1500000000		35.000,00		
	Fonte 1706000000		1,00		
3.3.90.31.00	Premiações cult.art.cient.desp.e outras		9.000,00		
	Fonte 1500000000		9.000,00		
3.3.90.33.00	Passagens e despesas com locomoção		2.000,00		
	Fonte 1500000000		2.000,00		
3.3.90.34.00	Outras desp. pessoal dec. contrat. terc.		1,00		
	Fonte 1500000000		1,00		
3.3.90.36.00	Outros serv. de terceiros pessoa física		57.160,50		
	Fonte 1500000000		57.160,50		
3.3.90.39.00	Outros serv. de terc. pessoa jurídica		70.001,00		
	Fonte 1500000000		70.000,00		
	Fonte 1706000000		1,00		

- continua -

- continuação -

3.3.90.40.00	Serv. tecnologia informação/comunic.- PJ	5.000,00		
	Fonte 1500000000	5.000,00		
3.3.90.47.00	Obrigações tributárias e contributivas	2.600,00		
	Fonte 1500000000	2.600,00		
3.3.90.92.00	Despesas de exercícios anteriores	100,00		
	Fonte 1500000000	100,00		
3.3.90.93.00	Indenizações e restituições	104,00		
	Fonte 1500000000	102,00		
	Fonte 1700000000	1,00		
	Fonte 1701000000	1,00		
4.4.90.52.00	Equipamentos e material permanente	4.000,00		
	Fonte 1500000000	4.000,00		
4.4.90.61.00	Aquisição de imóveis	1.000,00		
	Fonte 1500000000	1.000,00		
4.4.90.92.00	Despesas de exercícios anteriores	100,00		
	Fonte 1500000000	100,00		
	TOTAL DA ATIVIDADE	-	-	707.418,00
23 695 0012 1.068	Formação de Agentes Turístico-Culturais Locais			
	Promover a formação de agentes turísticos e culturais locais, capacitando-os para a gestão, promoção e valorização do patrimônio cultural e turístico do município, fortalecendo o setor e incentivando a participação comunitária.			
3.3.90.30.00	Material de consumo	500,00		
	Fonte 1500000000	500,00		
3.3.90.36.00	Outros serv. de terceiros pessoa física	4.500,00		
	Fonte 1500000000	4.500,00		
3.3.90.39.00	Outros serv. de terc. pessoa jurídica	15.000,00		
	Fonte 1500000000	15.000,00		
	TOTAL DO PROJETO	-	-	20.000,00
23 695 0012 1.069	Estruturação dos Roteiros Turísticos Locais			
	Estruturar e organizar os roteiros de turismo local, valorizando o patrimônio histórico, cultural e natural do município, promovendo a atração de visitantes e o desenvolvimento econômico e turístico (urbanizar Área Beira Rio; urbanizar a Orla Marítima; revitalizar Pontos Turísticos; implantar novos roteiros turísticos/culturais; construir Pier no Rio Jaguaribe).			
3.3.90.30.00	Material de consumo	2.000,00		
	Fonte 1500000000	2.000,00		
3.3.90.36.00	Outros serv. de terceiros pessoa física	2.000,00		
	Fonte 1500000000	2.000,00		
3.3.90.39.00	Outros serv. de terc. pessoa jurídica	5.999,00		
	Fonte 1500000000	5.999,00		
4.4.90.51.00	Obras e instalações	1,00		
	Fonte 1500000000	1,00		
	TOTAL DO PROJETO	-	-	10.000,00
23 695 0012 1.070	Implantação do Centro de Atendimento ao Turista			

- continua -

- continuação -

	Implantar um Centro de Atendimento ao Turista, oferecendo informações, orientação e serviços de apoio aos visitantes, promovendo a valorização do turismo local e a melhoria da experiência turística no município.			
3.3.90.30.00	Material de consumo	1,00		
	Fonte 1500000000	1,00		
3.3.90.36.00	Outros serv. de terceiros pessoa física	1,00		
	Fonte 1500000000	1,00		
3.3.90.39.00	Outros serv. de terc. pessoa jurídica	1,00		
	Fonte 1500000000	1,00		
4.4.90.51.00	Obras e instalações	49.996,00		
	Fonte 1500000000	49.996,00		
4.4.90.52.00	Equipamentos e material permanente	1,00		
	Fonte 1500000000	1,00		
	TOTAL DO PROJETO	-	-	50.000,00
23 695 0012 2.060	Realização de Ações voltadas à Promoção do Turismo Local Realizar ações voltadas à promoção do turismo local (turismo ecológico, turismo religioso e turismo cultural), incentivando a visitação, valorizando o patrimônio cultural e natural do município e contribuindo para o desenvolvimento econômico e social da região.			
3.3.90.30.00	Material de consumo	1.000,00		
	Fonte 1500000000	1.000,00		
3.3.90.31.00	Premiações cult.art.cient.desp.e outras	1.000,00		
	Fonte 1500000000	1.000,00		
3.3.90.36.00	Outros serv. de terceiros pessoa física	2.000,00		
	Fonte 1500000000	2.000,00		
3.3.90.39.00	Outros serv. de terc. pessoa jurídica	6.000,00		
	Fonte 1500000000	6.000,00		
	TOTAL DA ATIVIDADE	-	-	10.000,00
23 695 0012 2.061	Manutenção de Equipamentos Turístico-Culturais Assegurar a manutenção e conservação dos equipamentos turístico-culturais do município, garantindo seu funcionamento adequado, a preservação do patrimônio e a continuidade das atividades culturais e turísticas.			
3.3.90.30.00	Material de consumo	7.000,00		
	Fonte 1500000000	7.000,00		
3.3.90.36.00	Outros serv. de terceiros pessoa física	3.000,00		
	Fonte 1500000000	3.000,00		
3.3.90.39.00	Outros serv. de terc. pessoa jurídica	9.999,00		
	Fonte 1500000000	9.999,00		
4.4.90.52.00	Equipamentos e material permanente	1,00		
	Fonte 1500000000	1,00		
	TOTAL DA ATIVIDADE	-	-	20.000,00

- continua -

- continuação -

TOTAL DA UNIDADE ORÇAMENTÁRIA			5.622.418,00

Governo Municipal de Fortim
Sec.M.de Assistência Social, Trabalho e Cidadania

ORÇAMENTO PROGRAMA PARA 2026
Em R\$ 1,00
 ATM

ÓRGÃO.....: 09 Sec. M.de Assist.Social,Trab.e Cidadania
 UNIDADE ORÇAMENTÁRIA.: 0904 Sec.M. Assist. Social, Trab.e Cidadania

DETALHAMENTO
 DA DESPESA

CÓDIGO	E S P E C I F I C A Ç Ã O	FT	DESDOBRAMENTO	ELEMENTO	CAT. ECONÔMICA
08 122 0002 2.021	Gerenciamento e Manutenção da Sec. M. de Assistência Social, Trabalho e Cidadania Assegurar as condições administrativas, estruturais e operacionais necessárias ao funcionamento da Secretaria de Assistência Social, Trabalho e Cidadania, garantindo suporte para a execução das políticas, programas e serviços voltados à proteção e promoção social da população.				
3.1.90.04.00	Contratação por tempo determinado		177.900,40		
	Fonte 1500000000		177.900,40		
3.1.90.11.00	Vencimentos e vant. fixas pessoal civil		1.442.059,40		
	Fonte 1500000000		1.442.059,40		
3.1.90.13.00	Obrigações patronais		128.753,60		
	Fonte 1500000000		128.753,60		
3.1.90.16.00	Outras desp. variáveis pessoal civil		100,00		
	Fonte 1500000000		100,00		
3.1.90.92.00	Despesas de exercícios anteriores		100,00		
	Fonte 1500000000		100,00		
3.1.90.94.00	Indenizações e restituições trabalhistas		600,00		
	Fonte 1500000000		600,00		
3.1.90.96.00	Ressarcimento de desp. de pessoal requis		600,00		
	Fonte 1500000000		600,00		
3.1.91.13.00	Obrigações patronais		147.546,50		
	Fonte 1500000000		147.546,50		
3.1.91.92.00	Despesas de exercícios anteriores		100,00		
	Fonte 1500000000		100,00		
3.3.90.08.00	Outros benef.assist.do servidor e do mil		800,00		
	Fonte 1500000000		800,00		
3.3.90.14.00	Diárias - civil		10.400,00		
	Fonte 1500000000		10.400,00		
3.3.90.30.00	Material de consumo		82.900,10		
	Fonte 1500000000		82.900,10		
3.3.90.33.00	Passagens e despesas com locomoção		3.500,00		
	Fonte 1500000000		3.500,00		
3.3.90.34.00	Outras desp. pessoal dec. contrat. terc.		1,00		
	Fonte 1500000000		1,00		
3.3.90.36.00	Outros serv. de terceiros pessoa física		16.000,00		
	Fonte 1500000000		16.000,00		
3.3.90.39.00	Outros serv. de terc. pessoa jurídica		162.700,00		
	Fonte 1500000000		162.700,00		
3.3.90.40.00	Serv. tecnologia informação/comunic.- PJ		49.400,00		
	Fonte 1500000000		49.400,00		
3.3.90.47.00	Obrigações tributárias e contributivas		16.900,00		
	Fonte 1500000000		16.900,00		

- continua -

- continuação -

3.3.90.92.00	Despesas de exercícios anteriores		100,00		
	Fonte 1500000000		100,00		
3.3.90.93.00	Indenizações e restituições		100,00		
	Fonte 1500000000		100,00		
4.4.90.52.00	Equipamentos e material permanente		5.000,00		
	Fonte 1500000000		5.000,00		
4.4.90.61.00	Aquisição de imóveis		1.200,00		
	Fonte 1500000000		1.200,00		
	TOTAL DA ATIVIDADE	-	-		2.246.761,00
08 122 0009 1.024	Realização da Conferência Municipal da Assistência Social				
	Promover a participação social na formulação e avaliação das políticas de assistência social, por meio da realização da Conferência Municipal, fortalecendo o controle social, a gestão democrática e a definição de diretrizes para o aprimoramento do Sistema Único de Assistência Social ? SUAS.				
3.3.90.30.00	Material de consumo		1.000,00		
	Fonte 1500000000		1.000,00		
3.3.90.36.00	Outros serv. de terceiros pessoa física		1.000,00		
	Fonte 1500000000		1.000,00		
3.3.90.39.00	Outros serv. de terc. pessoa jurídica		3.000,00		
	Fonte 1500000000		3.000,00		
	TOTAL DO PROJETO	-	-		5.000,00
08 122 0009 2.022	Manutenção dos Conselhos Vinculados a Assistência Social				
	Assegurar o funcionamento administrativo e operacional dos conselhos vinculados à Assistência Social, garantindo condições para o exercício do controle social, da participação popular e do acompanhamento das políticas públicas do setor. (CMAS, CMDCA, CMI e outros).				
3.3.90.30.00	Material de consumo		1.000,00		
	Fonte 1500000000		1.000,00		
3.3.90.33.00	Passagens e despesas com locomoção		1.000,00		
	Fonte 1500000000		1.000,00		
3.3.90.36.00	Outros serv. de terceiros pessoa física		1.000,00		
	Fonte 1500000000		1.000,00		
3.3.90.39.00	Outros serv. de terc. pessoa jurídica		2.000,00		
	Fonte 1500000000		2.000,00		
	TOTAL DA ATIVIDADE	-	-		5.000,00
08 122 0009 2.023	Manutenção das Atividades do Conselho Tutelar				
	Assegurar as condições administrativas, estruturais e operacionais necessárias ao funcionamento do Conselho Tutelar, garantindo suporte ao desempenho de suas atribuições na proteção e defesa dos direitos de crianças e adolescentes.				

- continua -

- continuação -

3.1.90.11.00	Vencimentos e vant. fixas pessoal civil		126.752,60		
	Fonte 1500000000		126.752,60		
3.1.90.13.00	Obrigações patronais		24.520,40		
	Fonte 1500000000		24.520,40		
3.1.91.13.00	Obrigações patronais		100,00		
	Fonte 1500000000		100,00		
3.3.90.14.00	Diárias - civil		7.100,00		
	Fonte 1500000000		7.100,00		
3.3.90.30.00	Material de consumo		8.000,00		
	Fonte 1500000000		8.000,00		
3.3.90.33.00	Passagens e despesas com locomoção		100,00		
	Fonte 1500000000		100,00		
3.3.90.36.00	Outros serv. de terceiros pessoa física		17.000,00		
	Fonte 1500000000		17.000,00		
3.3.90.39.00	Outros serv. de terc. pessoa jurídica		19.000,00		
	Fonte 1500000000		19.000,00		
4.4.90.52.00	Equipamentos e material permanente		1.000,00		
	Fonte 1500000000		1.000,00		
	TOTAL DA ATIVIDADE		-	-	203.573,00
08 128 0009 2.024	Capacitação de Profissionais da Assistência Social				
	Promover a capacitação contínua dos profissionais da Assistência Social, visando o aprimoramento técnico, ético e humano no atendimento à população, fortalecendo a qualidade dos serviços e a efetividade das políticas públicas.				
3.3.90.14.00	Diárias - civil		500,00		
	Fonte 1500000000		500,00		
3.3.90.30.00	Material de consumo		500,00		
	Fonte 1500000000		500,00		
3.3.90.33.00	Passagens e despesas com locomoção		500,00		
	Fonte 1500000000		500,00		
3.3.90.39.00	Outros serv. de terc. pessoa jurídica		8.500,00		
	Fonte 1500000000		8.500,00		
	TOTAL DA ATIVIDADE		-	-	10.000,00
08 246 0009 1.025	Fomento ao Protagonismo Feminino				
	Promover o apoio e incentivo ao empreendedorismo feminino, por meio de capacitação, acesso a recursos, orientação técnica e estímulo à geração de renda, fortalecendo a autonomia econômica, a inclusão social e a participação das mulheres no desenvolvimento local.				
3.3.90.30.00	Material de consumo		500,00		
	Fonte 1500000000		500,00		
3.3.90.36.00	Outros serv. de terceiros pessoa física		2.000,00		
	Fonte 1500000000		2.000,00		
3.3.90.39.00	Outros serv. de terc. pessoa jurídica		2.500,00		
	Fonte 1500000000		2.500,00		

- continua -

- continuação -

		TOTAL DO PROJETO	-	-	5.000,00
08 422 0009 1.026	Atendimento a Mulheres em Situação de Violência Doméstica e Familiar				
	Garantir atendimento especializado, humanizado e integrado às mulheres em situação de violência doméstica e familiar, promovendo proteção, acolhimento, orientação jurídica, psicológica e social, de modo a assegurar seus direitos e contribuir para a quebra do ciclo da violência.				
3.3.90.30.00	Material de consumo		500,00		
	Fonte 1500000000		500,00		
3.3.90.33.00	Passagens e despesas com locomoção		500,00		
	Fonte 1500000000		500,00		
3.3.90.36.00	Outros serv. de terceiros pessoa física		1.000,00		
	Fonte 1500000000		1.000,00		
3.3.90.39.00	Outros serv. de terc. pessoa jurídica		2.500,00		
	Fonte 1500000000		2.500,00		
3.3.90.48.00	Outros aux. finan. a pessoas físicas		500,00		
	Fonte 1500000000		500,00		
	TOTAL DO PROJETO		-	-	5.000,00
11 334 0014 1.027	Realização de Programa de Capacitação e Qualificação p/o Mercado de Trabalho				
	Promover a capacitação e qualificação profissional da população, ampliando competências e habilidades para a inserção e permanência no mercado de trabalho. firmar parceira com SEBRAE, SENAC, SESC, SENAI.				
3.3.90.30.00	Material de consumo		1.000,00		
	Fonte 1500000000		1.000,00		
3.3.90.36.00	Outros serv. de terceiros pessoa física		2.000,00		
	Fonte 1500000000		2.000,00		
3.3.90.39.00	Outros serv. de terc. pessoa jurídica		9.000,00		
	Fonte 1500000000		9.000,00		
	TOTAL DO PROJETO		-	-	12.000,00
TOTAL DA UNIDADE ORÇAMENTÁRIA			2.492.334,00		

Governo Municipal de Fortim
Sec.M.de Empreend, Economia, Indústria e Comércio

ORÇAMENTO PROGRAMA PARA 2026
Em R\$ 1,00
 ATM

ÓRGÃO.....: 12 Sec. M. Empreend.Economia,Ind.e Comércio
 UNIDADE ORÇAMENTÁRIA.: 1202 Sec.M.de Empreend.Econ. Ind. e Comércio

DETALHAMENTO
 DA DESPESA

CÓDIGO	E S P E C I F I C A Ç Ã O	FT	DESDOBRAMENTO	ELEMENTO	CAT. ECONÔMICA
11 122 0002 2.037	Gerenciamento e Manut. da Sec. M. de Emp reendoriçmo, Economia, Ind. e Comércio Gerenciar e manter as atividades administrativas e operacionais da Secretaria Municipal de Empreendedorismo, Economia, Industria e Comércio.				
3.1.90.04.00	Contratação por tempo determinado		6.960,00		
	Fonte 1500000000		6.960,00		
3.1.90.11.00	Vencimentos e vant. fixas pessoal civil		191.775,00		
	Fonte 1500000000		191.775,00		
3.1.90.13.00	Obrigações patronais		22.736,00		
	Fonte 1500000000		22.736,00		
3.1.90.94.00	Indenizações e restituições trabalhistas		100,00		
	Fonte 1500000000		100,00		
3.1.90.96.00	Ressarcimento de desp. de pessoal requis		100,00		
	Fonte 1500000000		100,00		
3.1.91.13.00	Obrigações patronais		6.542,00		
	Fonte 1500000000		6.542,00		
3.3.90.08.00	Outros benef.assist.do servidor e do mil		500,00		
	Fonte 1500000000		500,00		
3.3.90.14.00	Diárias - civil		900,00		
	Fonte 1500000000		900,00		
3.3.90.30.00	Material de consumo		5.000,00		
	Fonte 1500000000		5.000,00		
3.3.90.31.00	Premiações cult.art.cient.desp.e outras		100,00		
	Fonte 1500000000		100,00		
3.3.90.33.00	Passagens e despesas com locomoção		3.000,00		
	Fonte 1500000000		3.000,00		
3.3.90.36.00	Outros serv. de terceiros pessoa física		7.200,00		
	Fonte 1500000000		7.200,00		
3.3.90.39.00	Outros serv. de terc. pessoa jurídica		7.500,00		
	Fonte 1500000000		7.500,00		
3.3.90.40.00	Serv. tecnologia informação/comunic.- PJ		1.900,00		
	Fonte 1500000000		1.900,00		
3.3.90.47.00	Obrigações tributárias e contributivas		1,00		
	Fonte 1500000000		1,00		
4.4.90.52.00	Equipamentos e material permanente		500,00		
	Fonte 1500000000		500,00		
	TOTAL DA ATIVIDADE		-	-	254.814,00
11 334 0013 1.041	Realização das Ações Voltadas ao Desenvo lvimento das Atividades Econômicas Realizar ações voltadas ao desenvolvimento das atividades econômicas do município (cadastro de				

- continua -

- continuação -

	microempreendedores individuais, padronização de equipamentos de vendas ambulantes, realização de feira do empreendedor, estímulo à contratação de jovens e de pessoas com deficiência e convênios com o governo do Estado), promovendo o crescimento sustentável, a geração de emprego e renda e o fortalecimento dos setores produtivos locais. Realizar ações voltadas ao desenvolvimento das atividades econômicas: Cadastro de microempreendedores individuais; Padronizar equipamentos de vendas ambulantes; Realizar Feira do empreendedor; Fortalecer o atendimento a microempreendedores; Estimular a contratação de jovens; Estimular a contratação de pessoas com deficiência e Firmar convênios com o Estado.			
3.3.90.30.00	Material de consumo	2.000,00		
	Fonte 1500000000	2.000,00		
3.3.90.36.00	Outros serv. de terceiros pessoa física	3.000,00		
	Fonte 1500000000	3.000,00		
3.3.90.39.00	Outros serv. de terc. pessoa jurídica	6.000,00		
	Fonte 1500000000	6.000,00		
	TOTAL DO PROJETO	-	-	11.000,00
11 334 0013 1.042	Apoio à Instalação de Micro, Pequenas e Médias Empresas Apoiar a instalação de micro, pequenas e médias empresas no município, promovendo o empreendedorismo, a geração de emprego e renda e o fortalecimento da economia local, através de incentivos e facilitação para instalação de empresas no distrito industrial e orientação na regularização, infraestrutura e assessoria para novos empreendimentos.			
3.3.90.30.00	Material de consumo	1.000,00		
	Fonte 1500000000	1.000,00		
3.3.90.36.00	Outros serv. de terceiros pessoa física	3.000,00		
	Fonte 1500000000	3.000,00		
3.3.90.39.00	Outros serv. de terc. pessoa jurídica	5.000,00		
	Fonte 1500000000	5.000,00		
4.4.90.51.00	Obras e instalações	19.000,00		
	Fonte 1500000000	19.000,00		
4.4.90.61.00	Aquisição de imóveis	2.000,00		
	Fonte 1500000000	2.000,00		
	TOTAL DO PROJETO	-	-	30.000,00
11 334 0014 1.043	Realização de Programas de Capacitação para o 1º Emprego Desenvolver programa de capacitação voltado ao primeiro emprego, oferecendo qualificação profissional e preparando jovens para inserção no mercado de trabalho em parceria com organizações da sociedade civil, associações e cooperativas de trabalho e entidades comunitárias produtivas.			

- continua -

- continuação -

3.3.90.30.00	Material de consumo		500,00		
	Fonte 1500000000		500,00		
3.3.90.36.00	Outros serv. de terceiros pessoa física		2.000,00		
	Fonte 1500000000		2.000,00		
3.3.90.39.00	Outros serv. de terc. pessoa jurídica		1.000,00		
	Fonte 1500000000		1.000,00		
3.3.90.48.00	Outros aux. finan. a pessoas físicas		1.500,00		
	Fonte 1500000000		1.500,00		
TOTAL DO PROJETO			-	-	5.000,00
11 334 0014 1.044	Apoio e Incentivo ao Empreendedorismo Feminino Promover o apoio e o incentivo ao empreendedorismo feminino, fortalecendo a autonomia econômica das mulheres, estimulando a geração de renda e ampliando oportunidades de inserção no mercado de trabalho.				
3.3.90.30.00	Material de consumo		1,00		
	Fonte 1500000000		1,00		
3.3.90.31.00	Premiações cult.art.cient.desp.e outras		99,00		
	Fonte 1500000000		99,00		
3.3.90.32.00	Material, bem ou serv. p/ dist. gratuita		2.000,00		
	Fonte 1500000000		2.000,00		
3.3.90.36.00	Outros serv. de terceiros pessoa física		2.000,00		
	Fonte 1500000000		2.000,00		
3.3.90.39.00	Outros serv. de terc. pessoa jurídica		4.000,00		
	Fonte 1500000000		4.000,00		
3.3.90.48.00	Outros aux. finan. a pessoas físicas		1.000,00		
	Fonte 1500000000		1.000,00		
4.4.90.52.00	Equipamentos e material permanente		900,00		
	Fonte 1500000000		900,00		
TOTAL DO PROJETO			-	-	10.000,00
24 451 0017 1.045	Aquisição e Instalação de Equipamentos e Tecnologia da Informação e Comunicação Adquirir e instalar equipamentos de tecnologia da informação, incluindo disponibilização de internet pública, garantindo infraestrutura tecnológica adequada, modernização da administração pública, eficiência operacional e promoção da inclusão digital e acesso à informação para a população.				
4.4.90.30.00	Material de consumo		1.000,00		
	Fonte 1500000000		1.000,00		
4.4.90.40.00	Serv. tecnologia informação/comunic.- PJ		50.000,00		
	Fonte 1500000000		50.000,00		
4.4.90.51.00	Obras e instalações		20.000,00		
	Fonte 1500000000		20.000,00		
4.4.90.52.00	Equipamentos e material permanente		29.000,00		
	Fonte 1500000000		29.000,00		
TOTAL DO PROJETO			-	-	100.000,00

- continua -

- continuação -

TOTAL DA UNIDADE ORÇAMENTÁRIA			410.814,00

Governo Municipal de Fortim
Secretaria Municipal de Agricultura e Pesca

ORÇAMENTO PROGRAMA PARA 2026
Em R\$ 1,00
ATM

ÓRGÃO.....: 17 Secretaria M. de Agricultura e Pesca
UNIDADE ORÇAMENTÁRIA.: 1702 Secretaria Munic. de Agricultura e Pesca

DETALHAMENTO
DA DESPESA

CÓDIGO	E S P E C I F I C A Ç Ã O	FT	DESDOBRAMENTO	ELEMENTO	CAT. ECONÔMICA
18 544 0015 1.057	Fortalecimento da Infraestrutura Hídrica Fortalecer a infraestrutura hídrica para beneficiar os produtores rurais, assegurando melhores condições de captação, armazenamento e distribuição de água, de modo a apoiar a produção agrícola e a sustentabilidade no campo, através da construção e manutenção de açudes, barragens, poços e cisternas para consumo humano e atividades produtivas e implantação de sistemas de captação, armazenamento, tratamento e distribuição de água.				
4.4.90.51.00	Obras e instalações		100.000,00		
		Fonte 1500000000	99.000,00		
		Fonte 1706000000	1.000,00		
	TOTAL DO PROJETO		-	-	100.000,00
20 122 0002 2.054	Gerenciamento e Manutenção da Secretaria M. de Agricultura e Pesca Gerenciar e manter as atividades administrativas e operacionais da Secretaria Municipal de Agricultura e Pesca.				
3.1.90.04.00	Contratação por tempo determinado		27.840,00		
		Fonte 1500000000	27.840,00		
3.1.90.11.00	Vencimentos e vant. fixas pessoal civil		240.625,40		
		Fonte 1500000000	240.625,40		
3.1.90.13.00	Obrigações patronais		25.161,50		
		Fonte 1500000000	25.161,50		
3.1.90.16.00	Outras desp. variáveis pessoal civil		100,00		
		Fonte 1500000000	100,00		
3.1.90.92.00	Despesas de exercícios anteriores		100,00		
		Fonte 1500000000	100,00		
3.1.90.94.00	Indenizações e restituições trabalhistas		100,00		
		Fonte 1500000000	100,00		
3.1.91.13.00	Obrigações patronais		19.299,20		
		Fonte 1500000000	19.299,20		
3.1.91.92.00	Despesas de exercícios anteriores		100,00		
		Fonte 1500000000	100,00		
3.3.50.41.00	Contribuições		100,00		
		Fonte 1500000000	100,00		
3.3.90.08.00	Outros benef.assist.do servidor e do mil		800,00		
		Fonte 1500000000	800,00		
3.3.90.14.00	Diárias - civil		1.700,00		
		Fonte 1500000000	1.700,00		

- continua -

- continuação -

3.3.90.30.00	Material de consumo		230.125,10		
	Fonte 1500000000		230.124,10		
	Fonte 1706000000		1,00		
3.3.90.33.00	Passagens e despesas com locomoção		1.000,00		
	Fonte 1500000000		1.000,00		
3.3.90.34.00	Outras desp. pessoal dec. contrat. terc.		1,00		
	Fonte 1500000000		1,00		
3.3.90.36.00	Outros serv. de terceiros pessoa física		16.000,00		
	Fonte 1500000000		16.000,00		
3.3.90.39.00	Outros serv. de terc. pessoa jurídica		85.001,00		
	Fonte 1500000000		85.000,00		
	Fonte 1706000000		1,00		
3.3.90.40.00	Serv. tecnologia informação/comunic.- PJ		6.000,00		
	Fonte 1500000000		6.000,00		
3.3.90.47.00	Obrigações tributárias e contributivas		300,00		
	Fonte 1500000000		300,00		
3.3.90.92.00	Despesas de exercícios anteriores		100,00		
	Fonte 1500000000		100,00		
3.3.90.93.00	Indenizações e restituições		101,00		
	Fonte 1500000000		100,00		
	Fonte 1700000000		1,00		
4.4.90.52.00	Equipamentos e material permanente		4.000,00		
	Fonte 1500000000		4.000,00		
4.4.90.61.00	Aquisição de imóveis		500,00		
	Fonte 1500000000		500,00		
4.4.90.92.00	Despesas de exercícios anteriores		100,00		
	Fonte 1500000000		100,00		
TOTAL DA ATIVIDADE			-	-	659.154,20
20 605 0016 1.058	Apoio aos Pescadores Artesanais e Marisqueiras Oferecer apoio aos pescadores artesanais e marisqueiras, fortalecendo a atividade pesqueira local, promovendo a geração de renda e incentivando a sustentabilidade econômica e ambiental.				
3.3.90.30.00	Material de consumo		1.000,00		
	Fonte 1500000000		1.000,00		
3.3.90.31.00	Premiações cult.art.cient.desp.e outras		500,00		
	Fonte 1500000000		500,00		
3.3.90.32.00	Material, bem ou serv. p/ dist. gratuita		3.000,00		
	Fonte 1500000000		3.000,00		
3.3.90.36.00	Outros serv. de terceiros pessoa física		2.000,00		
	Fonte 1500000000		2.000,00		
3.3.90.39.00	Outros serv. de terc. pessoa jurídica		3.500,00		
	Fonte 1500000000		3.500,00		
TOTAL DO PROJETO			-	-	10.000,00
20 608 0015 1.059	Apoio à Realização de Feira dos Produtores Rurais Incentivar e apoiar a realização da Feira dos Produtores Rurais, fortalecendo a agricultura familiar, ampliando canais de comercialização e promovendo o desenvolvimento econômico local, através da comercialização direta de hortifrutigranjeiros frescos da promoção de produtos orgânicos e				

- continua -

- continuação -

	agroecológicos certificados e da venda de produtos artesanais como doces, geleias, queijos e mel, valorizando a cultura local.			
3.3.90.30.00	Material de consumo	3.000,00		
	Fonte 1500000000	3.000,00		
3.3.90.32.00	Material, bem ou serv. p/ dist. gratuita	3.000,00		
	Fonte 1500000000	3.000,00		
3.3.90.36.00	Outros serv. de terceiros pessoa física	2.000,00		
	Fonte 1500000000	2.000,00		
3.3.90.39.00	Outros serv. de terc. pessoa jurídica	5.000,00		
	Fonte 1500000000	5.000,00		
4.4.90.52.00	Equipamentos e material permanente	2.000,00		
	Fonte 1500000000	2.000,00		
	TOTAL DO PROJETO	-	-	15.000,00
20 608 0015 1.060	Apoio ao Produtores Rurais			
	Oferecer apoio aos produtores rurais, visando o fortalecimento da agricultura local, o aumento da produtividade e a melhoria das condições de trabalho e renda no campo, com a disponibilização de horas de trator para preparo da terra e outras atividades, distribuição de sementes e mudas para diversificação e incremento produtivo, oferta do Seguro Garantia-Safra para proteção contra perdas climáticas, campanhas de vacinação de rebanhos contra para controle sanitário, acompanhamento e assistência técnica contínua para melhoria das práticas agrícolas.			
3.3.50.41.00	Contribuições	500,00		
	Fonte 1500000000	500,00		
3.3.90.30.00	Material de consumo	12.000,00		
	Fonte 1500000000	12.000,00		
3.3.90.32.00	Material, bem ou serv. p/ dist. gratuita	20.000,00		
	Fonte 1500000000	20.000,00		
3.3.90.36.00	Outros serv. de terceiros pessoa física	10.000,00		
	Fonte 1500000000	10.000,00		
3.3.90.39.00	Outros serv. de terc. pessoa jurídica	162.000,00		
	Fonte 1500000000	162.000,00		
3.3.90.93.00	Indenizações e restituições	30.800,00		
	Fonte 1500000000	30.800,00		
	TOTAL DO PROJETO	-	-	235.300,00
20 608 0015 1.061	Aquisição de Máquinas e Implementos Agrícolas			
	Viabilizar a aquisição de implementos agrícolas, com o objetivo de fortalecer a produção rural, modernizar as práticas produtivas e apoiar o desenvolvimento da agricultura local, tais como: tratores e implementos agrícolas para otimizar a produção, implantação de viveiros de mudas para reflorestamento e produção de kits de irrigação para ampliar a produtividade e eficiência hídrica.			

- continua -

- continuação -

4.4.90.52.00	Equipamentos e material permanente		10.000,00		
	Fonte 1500000000		9.000,00		
	Fonte 1700000000		1.000,00		
	TOTAL DO PROJETO		-	-	10.000,00
20 609 0015 1.062	Realização de Ações Emergenciais de Defesa Civil				
	Executar ações emergenciais da Defesa Civil na área rural, prevenindo e minimizando riscos, protegendo vidas, propriedades e atividades produtivas frente a situações de desastre ou emergência.				
3.3.50.41.00	Contribuições		600,00		
	Fonte 1500000000		600,00		
3.3.90.30.00	Material de consumo		12.000,00		
	Fonte 1500000000		12.000,00		
3.3.90.32.00	Material, bem ou serv. p/ dist. gratuita		1.000,00		
	Fonte 1500000000		1.000,00		
3.3.90.36.00	Outros serv. de terceiros pessoa física		500,00		
	Fonte 1500000000		500,00		
3.3.90.39.00	Outros serv. de terc. pessoa jurídica		70.900,00		
	Fonte 1500000000		70.900,00		
	TOTAL DO PROJETO		-	-	85.000,00
TOTAL DA UNIDADE ORÇAMENTÁRIA					1.114.454,20

Governo Municipal de Fortim
Sist. Único de Previd. Social do Serv. Público

ORÇAMENTO PROGRAMA PARA 2026
Em R\$ 1,00
ATM

ÓRGÃO.....: 14 Sist.Único de Previd.Social Serv.Público
UNIDADE ORÇAMENTÁRIA.: 1402 Sist.Único de Prev.Social Serv. Público

DETALHAMENTO
DA DESPESA

CÓDIGO	E S P E C I F I C A Ç Ã O	FT	DESDOBRAMENTO	ELEMENTO	CAT. ECONÔMICA
09 122 0003 2.038	Manutenção do Sistema da Seguridade Social do Servidor Público Manter as atividades do Sistema da Seguridade Social do Servidor Público - SSSP.				
3.1.90.04.00	Contratação por tempo determinado		1.600,00		
	Fonte 1802000000		1.600,00		
3.1.90.11.00	Vencimentos e vant. fixas pessoal civil		320.600,00		
	Fonte 1802000000		320.600,00		
3.1.90.13.00	Obrigações patronais		5.500,00		
	Fonte 1802000000		5.500,00		
3.1.90.92.00	Despesas de exercícios anteriores		500,00		
	Fonte 1802000000		500,00		
3.1.90.94.00	Indenizações e restituições trabalhistas		100,00		
	Fonte 1802000000		100,00		
3.1.90.96.00	Ressarcimento de desp. de pessoal requis		100,00		
	Fonte 1802000000		100,00		
3.1.91.13.00	Obrigações patronais		32.100,00		
	Fonte 1802000000		32.100,00		
3.3.90.14.00	Diárias - civil		900,00		
	Fonte 1802000000		900,00		
3.3.90.30.00	Material de consumo		1.000,00		
	Fonte 1802000000		1.000,00		
3.3.90.33.00	Passagens e despesas com locomoção		5.000,00		
	Fonte 1802000000		5.000,00		
3.3.90.36.00	Outros serv. de terceiros pessoa física		5.000,00		
	Fonte 1802000000		5.000,00		
3.3.90.39.00	Outros serv. de terc. pessoa jurídica		320.500,00		
	Fonte 1500000000		4.000,00		
	Fonte 1802000000		316.500,00		
3.3.90.40.00	Serv. tecnologia informação/comunic.- PJ		19.500,00		
	Fonte 1802000000		19.500,00		
3.3.90.47.00	Obrigações tributárias e contributivas		12.000,00		
	Fonte 1802000000		12.000,00		
4.4.90.52.00	Equipamentos e material permanente		600,00		
	Fonte 1802000000		600,00		
	TOTAL DA ATIVIDADE		-	-	725.000,00
09 272 0003 2.039	Concessão de Benefícios Previdenciários Conceder benefícios previdenciários - aposentadorias e pensões - ao servidor municipal e/ou seu beneficiário, de acordo com a lei municipal.				

- continua -

- continuação -

3.1.90.01.00	Aposentad. , reserva remun. e reformas		6.200.000,00		
		Fonte 1800111101	6.200.000,00		
3.1.90.03.00	Pensões		900.000,00		
		Fonte 1800111101	900.000,00		
	TOTAL DA ATIVIDADE		-	-	7.100.000,00
09 846 0003 0.002	Contribuição p/o PASEP 1% da Receita des tinada a administração do RPPS				
	Efetuar o recolhimento do PASEP incidente sobre a taxa de administração do RPPS.				
3.3.90.47.00	Obrigações tributárias e contributivas		14.271,97		
		Fonte 1802000000	14.271,97		
	TOTAL DE OP. ESP.		-	-	14.271,97
99 997 9999 9.001	Reserva Orçamentária do RPPS				
	Reserva Orçamentária do Regime Próprio de Previdência Social, na forma preconizada na legislação.				
9.9.99.99.00	Reserva de contingência		6.637.295,23		
		Fonte 1800111101	6.578.295,23		
		Fonte 1800111102	59.000,00		
	TOTAL DE RESERVA		-	-	6.637.295,23
TOTAL DA UNIDADE ORÇAMENTÁRIA					14.476.567,20

Governo Municipal de Fortim
Controladoria Geral do Município

ORÇAMENTO PROGRAMA PARA 2026
Em R\$ 1,00
ATM

ÓRGÃO.....: 22 Controladoria Geral do Município
UNIDADE ORÇAMENTÁRIA.: 2201 Controladoria Geral do Município

DETALHAMENTO
DA DESPESA

CÓDIGO	E S P E C I F I C A Ç Ã O	FT	DESDOBRAMENTO	ELEMENTO	CAT. ECONÔMICA
04 122 0002 2.062	Gerenciamento e Manutenção da Controladoria Geral do Município				
	Gerenciar e manter as atividades administrativas e operacionais da Controladoria Municipal do Município.				
3.1.90.04.00	Contratação por tempo determinado		6.960,00		
	Fonte 1500000000		6.960,00		
3.1.90.11.00	Vencimentos e vant. fixas pessoal civil		283.313,00		
	Fonte 1500000000		283.313,00		
3.1.90.13.00	Obrigações patronais		9.724,00		
	Fonte 1500000000		9.724,00		
3.1.90.16.00	Outras desp. variáveis pessoal civil		100,00		
	Fonte 1500000000		100,00		
3.1.90.94.00	Indenizações e restituições trabalhistas		100,00		
	Fonte 1500000000		100,00		
3.1.90.96.00	Ressarcimento de desp. de pessoal requis		100,00		
	Fonte 1500000000		100,00		
3.1.91.13.00	Obrigações patronais		2.000,00		
	Fonte 1500000000		2.000,00		
3.3.90.08.00	Outros benef.assist.do servidor e do mil		100,00		
	Fonte 1500000000		100,00		
3.3.90.14.00	Diárias - civil		1.000,00		
	Fonte 1500000000		1.000,00		
3.3.90.30.00	Material de consumo		500,00		
	Fonte 1500000000		500,00		
3.3.90.33.00	Passagens e despesas com locomoção		2.000,00		
	Fonte 1500000000		2.000,00		
3.3.90.35.00	Serviços de consultoria		1,00		
	Fonte 1500000000		1,00		
3.3.90.39.00	Outros serv. de terc. pessoa jurídica		1.000,00		
	Fonte 1500000000		1.000,00		
3.3.90.40.00	Serv. tecnologia informação/comunic.- PJ		2.000,00		
	Fonte 1500000000		2.000,00		
4.4.90.52.00	Equipamentos e material permanente		1.000,00		
	Fonte 1500000000		1.000,00		
	TOTAL DA ATIVIDADE		-	-	309.898,00
TOTAL DA UNIDADE ORÇAMENTÁRIA					309.898,00

ÓRGÃO.....: 09 Sec. M.de Assist.Social,Trab.e Cidadania
UNIDADE ORÇAMENTÁRIA.: 0901 Fundo M.de Habitação de Interesse Social

DETALHAMENTO
DA DESPESA

CÓDIGO	E S P E C I F I C A Ç Ã O	FT	DESDOBRAMENTO	ELEMENTO	CAT. ECONÔMICA
16 482 0019 1.016	Construção de Unidades Habitacionais Construir unidades habitacionais, proporcionando moradias adequadas, seguras e acessíveis, com foco na melhoria da qualidade de vida das famílias e no desenvolvimento social da comunidade.				
4.4.90.51.00	Obras e instalações	Fonte 1500000000	2.805.000,00		
		Fonte 1700000000	4.999,00		
		Fonte 1706000000	2.800.000,00		
4.4.90.61.00	Aquisição de imóveis	Fonte 1500000000	1,00		
			4.000,00		
4.4.90.93.00	Indenizações e restituições	Fonte 1500000000	4.000,00		
			1.000,00		
			1.000,00		
	TOTAL DO PROJETO		-	-	2.810.000,00
16 482 0019 1.017	Melhorias Sanitárias Domiciliares Promover melhorias sanitárias domiciliares, garantindo condições adequadas de higiene e saneamento, contribuindo para a saúde pública e a qualidade de vida das famílias.				
3.3.90.39.00	Outros serv. de terc. pessoa jurídica	Fonte 1500000000	10.000,00		
			10.000,00		
4.4.90.51.00	Obras e instalações	Fonte 1500000000	39.900,00		
		Fonte 1706000000	39.800,00		
4.4.90.61.00	Aquisição de imóveis	Fonte 1500000000	100,00		
			100,00		
			100,00		
	TOTAL DO PROJETO		-	-	50.000,00
16 482 0019 1.018	Assistencia Técnica p/Habitação de Interesse Social Oferecer assistência técnica para habitação de interesse social, garantindo projetos e orientações que promovam moradias seguras, acessíveis e adequadas às necessidades das famílias de baixa renda.				
3.3.90.30.00	Material de consumo	Fonte 1500000000	1.000,00		
			1.000,00		
3.3.90.36.00	Outros serv. de terceiros pessoa física	Fonte 1500000000	500,00		
			500,00		
3.3.90.39.00	Outros serv. de terc. pessoa jurídica	Fonte 1500000000	3.500,00		
			3.500,00		

- continua -

- continuação -

	TOTAL DO PROJETO	-	-	5.000,00
16 482 0019 1.019	Realização de Melhorias nas Unidades Habitacionais de Famílias de Baixa Renda Realizar melhorias nas unidades habitacionais de famílias de baixa renda, promovendo condições adequadas de moradia, segurança e conforto, através da distribuição de materiais de construção, ampliação e reforma de moradias e melhoria das condições de habitabilidade, contribuindo para a qualidade de vida e bem-estar social.			
3.3.90.30.00	Material de consumo	1.000,00		
	Fonte 1500000000	1.000,00		
3.3.90.32.00	Material, bem ou serv. p/ dist. gratuita	8.000,00		
	Fonte 1500000000	8.000,00		
3.3.90.36.00	Outros serv. de terceiros pessoa física	500,00		
	Fonte 1500000000	500,00		
3.3.90.39.00	Outros serv. de terc. pessoa jurídica	500,00		
	Fonte 1500000000	500,00		
	TOTAL DO PROJETO	-	-	10.000,00
TOTAL DA UNIDADE ORÇAMENTÁRIA				2.875.000,00

Governo Municipal de Fortim
Fundo Municipal dos Direitos da Pessoa Idosa

ORÇAMENTO PROGRAMA PARA 2026
Em R\$ 1,00
ATM

ÓRGÃO.....: 09 Sec. M.de Assist.Social,Trab.e Cidadania
UNIDADE ORÇAMENTÁRIA.: 0905 Fundo M. dos Direitos da Pessoa Idosa

DETALHAMENTO
DA DESPESA

CÓDIGO	E S P E C I F I C A Ç Ã O	FT	DESDOBRAMENTO	ELEMENTO	CAT. ECONÔMICA
08 241 0009 1.028	Promoção, Proteção e Protagonismo dos Di reitos da Pessoa Idosa				
	Promover, proteger e garantir o protagonismo dos direitos da pessoa idosa, por meio de políticas, programas e ações que assegurem inclusão social, respeito, participação ativa e acesso a direitos e serviços voltados à qualidade de vida e ao bem-estar da população idosa.				
3.3.50.41.00	Contribuições		1.000,00		
		Fonte 1500000000	350,00		
		Fonte 1669000000	650,00		
3.3.50.43.00	Subvenções sociais		500,00		
		Fonte 1500000000	500,00		
3.3.90.30.00	Material de consumo		1.000,00		
		Fonte 1500000000	100,00		
		Fonte 1669000000	900,00		
3.3.90.33.00	Passagens e despesas com locomoção		1.000,00		
		Fonte 1500000000	100,00		
		Fonte 1669000000	900,00		
3.3.90.36.00	Outros serv. de terceiros pessoa física		1.500,00		
		Fonte 1500000000	600,00		
		Fonte 1669000000	900,00		
3.3.90.39.00	Outros serv. de terc. pessoa jurídica		600,00		
		Fonte 1500000000	400,00		
		Fonte 1669000000	200,00		
4.4.90.52.00	Equipamentos e material permanente		400,00		
		Fonte 1500000000	400,00		
	TOTAL DO PROJETO		-	-	6.000,00
TOTAL DA UNIDADE ORÇAMENTÁRIA					6.000,00

Governo Municipal de Fortim

Fundo M.de Defesa dos D.das Pessoas c/Deficiência

ORÇAMENTO PROGRAMA PARA 2026

Em R\$ 1,00
ATMÓRGÃO.....: 09 Sec. M.de Assist.Social,Trab.e Cidadania
UNIDADE ORÇAMENTÁRIA.: 0906 Fundo M.de Defesas das P. c/DeficiênciasDETALHAMENTO
DA DESPESA

CÓDIGO	E S P E C I F I C A Ç Ã O	FT	DESDOBRAMENTO	ELEMENTO	CAT. ECONÔMICA
08 242 0009 1.029	Realização de Diagnóstico sobre o Perfil da Pessoa com Deficiência Realizar diagnóstico sobre o perfil da pessoa com deficiência no município, a fim de identificar demandas, mapear condições de vida e subsidiar a formulação e implementação de políticas públicas inclusivas.				
3.3.90.30.00	Material de consumo		500,00		
	Fonte 1500000000		500,00		
3.3.90.36.00	Outros serv. de terceiros pessoa física		500,00		
	Fonte 1500000000		500,00		
3.3.90.39.00	Outros serv. de terc. pessoa jurídica		1.000,00		
	Fonte 1500000000		1.000,00		
	TOTAL DO PROJETO		-	-	2.000,00
08 242 0009 1.030	Promoção, Proteção e Defesa dos Direitos da Pessoa com Deficiência Promover, proteger e defender os direitos das pessoas com deficiência, por meio de políticas, programas e ações que assegurem inclusão social, acessibilidade, respeito às diferenças e garantia de direitos fundamentais.				
3.3.50.41.00	Contribuições		1.000,00		
	Fonte 1500000000		1.000,00		
3.3.50.43.00	Subvenções sociais		1.000,00		
	Fonte 1500000000		850,00		
	Fonte 1669000000		150,00		
3.3.90.30.00	Material de consumo		1.000,00		
	Fonte 1500000000		900,00		
	Fonte 1669000000		100,00		
3.3.90.36.00	Outros serv. de terceiros pessoa física		1.000,00		
	Fonte 1500000000		800,00		
	Fonte 1669000000		200,00		
3.3.90.39.00	Outros serv. de terc. pessoa jurídica		1.000,00		
	Fonte 1500000000		779,00		
	Fonte 1669000000		221,00		
	TOTAL DO PROJETO		-	-	5.000,00

- continua -

- continuação -

TOTAL DA UNIDADE ORÇAMENTÁRIA			7.000,00

Governo Municipal de Fortim
Secretaria M.de Esporte, Juventude e Lazer

ORÇAMENTO PROGRAMA PARA 2026
Em R\$ 1,00
ATM

ÓRGÃO.....: 23 Sec. M. de Esporte, Juventude e Lazer
UNIDADE ORÇAMENTÁRIA.: 2301 Sec.M.de Esporte, Juventude e Lazer

DETALHAMENTO
DA DESPESA

CÓDIGO	E S P E C I F I C A Ç Ã O	FT	DESDOBRAMENTO	ELEMENTO	CAT. ECONÔMICA
27 122 0002 2.063	Gerenciamento e Manutenção da Secretaria M. de Esporte, Juventude e Lazer Gerenciar e manter as atividades administrativas e operacionais da Secretaria Municipal de Esporte, Juventude e Lazer.				
3.1.90.04.00	Contratação por tempo determinado		35.680,00		
	Fonte 1500000000		35.680,00		
3.1.90.11.00	Vencimentos e vant. fixas pessoal civil		581.123,00		
	Fonte 1500000000		581.123,00		
3.1.90.13.00	Obrigações patronais		62.208,80		
	Fonte 1500000000		62.208,80		
3.1.90.92.00	Despesas de exercícios anteriores		100,00		
	Fonte 1500000000		100,00		
3.1.90.94.00	Indenizações e restituições trabalhistas		100,00		
	Fonte 1500000000		100,00		
3.1.91.13.00	Obrigações patronais		51.466,70		
	Fonte 1500000000		51.466,70		
3.3.90.08.00	Outros benef.assist.do servidor e do mil		100,00		
	Fonte 1500000000		100,00		
3.3.90.14.00	Diárias - civil		1.000,00		
	Fonte 1500000000		1.000,00		
3.3.90.30.00	Material de consumo		70.001,00		
	Fonte 1500000000		70.000,00		
	Fonte 1706000000		1,00		
3.3.90.31.00	Premiações cult.art.cient.desp.e outras		40.000,00		
	Fonte 1500000000		40.000,00		
3.3.90.33.00	Passagens e despesas com locomoção		5.000,00		
	Fonte 1500000000		5.000,00		
3.3.90.34.00	Outras desp. pessoal dec. contrat. terc.		1,00		
	Fonte 1500000000		1,00		
3.3.90.36.00	Outros serv. de terceiros pessoa física		15.396,50		
	Fonte 1500000000		15.396,50		
3.3.90.39.00	Outros serv. de terc. pessoa jurídica		60.000,00		
	Fonte 1500000000		60.000,00		
3.3.90.40.00	Serv. tecnologia informação/comunic.- PJ		9.100,00		
	Fonte 1500000000		9.100,00		
3.3.90.47.00	Obrigações tributárias e contributivas		1,00		
	Fonte 1500000000		1,00		
3.3.90.92.00	Despesas de exercícios anteriores		1,00		
	Fonte 1500000000		1,00		

- continua -

- continuação -

4.4.90.52.00	Equipamentos e material permanente	3.000,00		
	Fonte 1500000000	3.000,00		
	TOTAL DA ATIVIDADE	-	-	934.279,00
27 812 0010 1.073	Realização de Eventos e Projetos Esportivos e de Lazer			
	Promover a realização de eventos e projetos esportivos e de lazer (campeonatos municipais, regionais e estaduais), incentivando a prática de atividades físicas, a integração social, a descoberta de talentos e a melhoria da qualidade de vida da população.			
3.3.50.41.00	Contribuições	1.000,00		
	Fonte 1500000000	1.000,00		
3.3.90.30.00	Material de consumo	10.000,00		
	Fonte 1500000000	10.000,00		
3.3.90.31.00	Premiações cult.art.cient.desp.e outras	5.000,00		
	Fonte 1500000000	5.000,00		
3.3.90.33.00	Passagens e despesas com locomoção	1.000,00		
	Fonte 1500000000	1.000,00		
3.3.90.36.00	Outros serv. de terceiros pessoa física	17.000,00		
	Fonte 1500000000	17.000,00		
3.3.90.39.00	Outros serv. de terc. pessoa jurídica	10.000,00		
	Fonte 1500000000	10.000,00		
3.3.90.48.00	Outros aux. finan. a pessoas físicas	6.000,00		
	Fonte 1500000000	6.000,00		
	TOTAL DO PROJETO	-	-	50.000,00
27 812 0010 1.074	Apoio a Eventos e Projetos Esportivos			
	Apoiar eventos e projetos em diversas modalidades esportivas, através da: participação de atletas em eventos nacionais e internacionais; distribuição de material esportivo; concessão de Bolsa Atleta; do Programa Brincando com o Esporte e outros.			
3.3.90.30.00	Material de consumo	10.000,00		
	Fonte 1500000000	10.000,00		
3.3.90.31.00	Premiações cult.art.cient.desp.e outras	5.000,00		
	Fonte 1500000000	5.000,00		
3.3.90.32.00	Material, bem ou serv. p/ dist. gratuita	5.000,00		
	Fonte 1500000000	5.000,00		
3.3.90.36.00	Outros serv. de terceiros pessoa física	15.000,00		
	Fonte 1500000000	15.000,00		
3.3.90.39.00	Outros serv. de terc. pessoa jurídica	23.000,00		
	Fonte 1500000000	23.000,00		
3.3.90.48.00	Outros aux. finan. a pessoas físicas	2.000,00		
	Fonte 1500000000	2.000,00		
	TOTAL DO PROJETO	-	-	60.000,00
27 812 0010 1.075	Construção/Melhoria de Equipamentos de Esporte e Lazer			
	Contruir e melhorar equipamentos de esportes e lazer: Academia ao ar livre; Areninha; Quadra Esportiva e			

- continua -

- continuação -

	Poliesportiva; Campos de Futebol; Ginásios e outras edificações e Espaços Esportivos em Geral.			
3.3.90.39.00	Outros serv. de terc. pessoa jurídica	1,00		
	Fonte 1500000000	1,00		
4.4.30.42.00	Auxílios	100,00		
	Fonte 1500000000	100,00		
4.4.90.51.00	Obras e instalações	8.899,00		
	Fonte 1500000000	890,00		
	Fonte 1700000000	9,00		
	Fonte 1706000000	8.000,00		
4.4.90.61.00	Aquisição de imóveis	1.000,00		
	Fonte 1500000000	1.000,00		
	TOTAL DO PROJETO	-	-	10.000,00
27 813 0010 1.076	Apoio e Realização de Eventos e Projetos voltados para a Juventude			
	Apoiar e realizar eventos e projetos voltados à juventude. Promover o protagonismo juvenil, o desenvolvimento cultural, esportivo e social, além de fomentar a participação política e o acesso a oportunidades. Realizar a Conferência Municipal da Juventude.			
3.3.90.30.00	Material de consumo	1.000,00		
	Fonte 1500000000	1.000,00		
3.3.90.31.00	Premiações cult.art.cient.desp.e outras	500,00		
	Fonte 1500000000	500,00		
3.3.90.32.00	Material, bem ou serv. p/ dist. gratuita	3.000,00		
	Fonte 1500000000	3.000,00		
3.3.90.36.00	Outros serv. de terceiros pessoa física	4.000,00		
	Fonte 1500000000	4.000,00		
3.3.90.39.00	Outros serv. de terc. pessoa jurídica	4.000,00		
	Fonte 1500000000	4.000,00		
3.3.90.48.00	Outros aux. finan. a pessoas físicas	2.500,00		
	Fonte 1500000000	2.500,00		
	TOTAL DO PROJETO	-	-	15.000,00
TOTAL DA UNIDADE ORÇAMENTÁRIA				1.069.279,00

Governo Municipal de Fortim
Fundo Municipal de Cultura

ORÇAMENTO PROGRAMA PARA 2026
Em R\$ 1,00
ATM

ÓRGÃO.....: 20 Secretaria Munic. de Turismo e Cultura
UNIDADE ORÇAMENTÁRIA.: 2002 Fundo Municipal de Cultura

DETALHAMENTO
DA DESPESA

CÓDIGO	E S P E C I F I C A Ç Ã O	FT	DESDOBRAMENTO	ELEMENTO	CAT. ECONÔMICA
13 392 0011 1.071	Execução da Lei Aldir Blanc Realizar ações definidas na Lei nº 14.399/2022, que institui a política nacional Aldir Blanc de fomento à cultura, de acordo com o previsto no art. 7º da referida Lei.				
3.3.50.41.00	Contribuições		50.100,00		
		Fonte 1500000000	100,00		
		Fonte 1719000000	50.000,00		
3.3.90.30.00	Material de consumo		1.100,00		
		Fonte 1500000000	100,00		
		Fonte 1719000000	1.000,00		
3.3.90.31.00	Premiações cult.art.cient.desp.e outras		2.100,00		
		Fonte 1500000000	100,00		
		Fonte 1719000000	2.000,00		
3.3.90.32.00	Material, bem ou serv. p/ dist. gratuita		1.100,00		
		Fonte 1500000000	100,00		
		Fonte 1719000000	1.000,00		
3.3.90.36.00	Outros serv. de terceiros pessoa física		51.500,00		
		Fonte 1500000000	500,00		
		Fonte 1719000000	51.000,00		
3.3.90.39.00	Outros serv. de terc. pessoa jurídica		5.100,00		
		Fonte 1500000000	100,00		
		Fonte 1719000000	5.000,00		
3.3.90.48.00	Outros aux. finan. a pessoas físicas		80.800,00		
		Fonte 1500000000	800,00		
		Fonte 1719000000	80.000,00		
4.4.90.51.00	Obras e instalações		5.100,00		
		Fonte 1500000000	100,00		
		Fonte 1719000000	5.000,00		
4.4.90.52.00	Equipamentos e material permanente		8.100,00		
		Fonte 1500000000	3.100,00		
		Fonte 1719000000	5.000,00		
	TOTAL DO PROJETO		-	-	205.000,00
13 392 0011 1.072	Promoção de Editais de Apoio e Fomento A rtístico e Cultural Promover editais de apoio e fomento artístico e cultural, incentivando a produção, difusão e valorização das manifestações culturais locais e garantindo acesso a recursos para artistas e grupos culturais.				

- continua -

- continuação -

3.3.90.30.00	Material de consumo		2.000,00		
		Fonte 1500000000	2.000,00		
3.3.90.31.00	Premiações cult.art.cient.desp.e outras		1.000,00		
		Fonte 1500000000	1.000,00		
3.3.90.32.00	Material, bem ou serv. p/ dist. gratuita		1.000,00		
		Fonte 1500000000	1.000,00		
3.3.90.36.00	Outros serv. de terceiros pessoa física		2.000,00		
		Fonte 1500000000	2.000,00		
3.3.90.39.00	Outros serv. de terc. pessoa jurídica		11.000,00		
		Fonte 1500000000	11.000,00		
3.3.90.48.00	Outros aux. finan. a pessoas físicas		2.000,00		
		Fonte 1500000000	2.000,00		
4.4.90.52.00	Equipamentos e material permanente		1.000,00		
		Fonte 1500000000	1.000,00		
	TOTAL DO PROJETO		-	-	20.000,00
TOTAL DA UNIDADE ORÇAMENTÁRIA			225.000,00		

Governo Municipal de Fortim
Sec.Municipal de Governo e Planejamento

ORÇAMENTO PROGRAMA PARA 2026
Em R\$ 1,00
 ATM

ÓRGÃO.....: 24 Sec. Municipal de Governo e Planejamento
 UNIDADE ORÇAMENTÁRIA.: 2401 Sec.M.de Governo e Planejamento

DETALHAMENTO
 DA DESPESA

CÓDIGO	E S P E C I F I C A Ç Ã O	FT	DESDOBRAMENTO	ELEMENTO	CAT. ECONÔMICA
04 121 0002 2.064	Gerenciamento e Manutenção da Secretaria de Governo e Planejamento Gerenciar e manter as atividades administrativas e operacionais da Secretaria Municipal de Governo e Planejamento.				
3.1.90.04.00	Contratação por tempo determinado		23.200,00		
	Fonte 1500000000		23.200,00		
3.1.90.11.00	Vencimentos e vant. fixas pessoal civil		436.840,50		
	Fonte 1500000000		436.840,50		
3.1.90.13.00	Obrigações patronais		56.514,20		
	Fonte 1500000000		56.514,20		
3.1.90.92.00	Despesas de exercícios anteriores		10,00		
	Fonte 1500000000		10,00		
3.1.90.94.00	Indenizações e restituições trabalhistas		100,00		
	Fonte 1500000000		100,00		
3.1.90.96.00	Ressarcimento de desp. de pessoal requis		100,00		
	Fonte 1500000000		100,00		
3.1.91.13.00	Obrigações patronais		16.355,30		
	Fonte 1500000000		16.355,30		
3.1.91.92.00	Despesas de exercícios anteriores		10,00		
	Fonte 1500000000		10,00		
3.3.90.08.00	Outros benef.assist.do servidor e do mil		100,00		
	Fonte 1500000000		100,00		
3.3.90.14.00	Diárias - civil		3.000,00		
	Fonte 1500000000		3.000,00		
3.3.90.30.00	Material de consumo		5.000,00		
	Fonte 1500000000		5.000,00		
3.3.90.33.00	Passagens e despesas com locomoção		10.000,00		
	Fonte 1500000000		10.000,00		
3.3.90.34.00	Outras desp. pessoal dec. contrat. terc.		1,00		
	Fonte 1500000000		1,00		
3.3.90.35.00	Serviços de consultoria		1,00		
	Fonte 1500000000		1,00		
3.3.90.36.00	Outros serv. de terceiros pessoa física		10.000,00		
	Fonte 1500000000		10.000,00		
3.3.90.39.00	Outros serv. de terc. pessoa jurídica		30.000,00		
	Fonte 1500000000		30.000,00		
3.3.90.40.00	Serv. tecnologia informação/comunic.- PJ		3.600,00		
	Fonte 1500000000		3.600,00		
3.3.90.47.00	Obrigações tributárias e contributivas		100,00		
	Fonte 1500000000		100,00		

- continua -

- continuação -

4.4.90.52.00	Equipamentos e material permanente	Fonte 1500000000	5.000,00		
			5.000,00		
	TOTAL DA ATIVIDADE		-	-	599.932,00
04 121 0002 2.065	Fortalecimento do Planejamento e Gestão				
	Monitorar e avaliar os processos de planejamento e gestão (PPA, LDO e LOA) dotar o planejamento e a gestão de mecanismos que melhorem a capacidade do governo em planejar e gerir os programas, de forma eficiente e eficaz, fornecendo subsídios para a melhor tomada de decisão.				
3.3.90.30.00	Material de consumo		500,00		
		Fonte 1500000000	500,00		
3.3.90.35.00	Serviços de consultoria		5.000,00		
		Fonte 1500000000	5.000,00		
3.3.90.36.00	Outros serv. de terceiros pessoa física		1.000,00		
		Fonte 1500000000	1.000,00		
3.3.90.39.00	Outros serv. de terc. pessoa jurídica		3.500,00		
		Fonte 1500000000	3.500,00		
	TOTAL DA ATIVIDADE		-	-	10.000,00
TOTAL DA UNIDADE ORÇAMENTÁRIA					609.932,00

Governo Municipal de Fortim
Secretaria M. de Administração e Finanças

ORÇAMENTO PROGRAMA PARA 2026
Em R\$ 1,00
ATM

ÓRGÃO.....: 25 Secretaria M.de Administração e Finanças
UNIDADE ORÇAMENTÁRIA.: 2501 Sec. Munic. de Administração e Finanças

DETALHAMENTO
DA DESPESA

CÓDIGO	E S P E C I F I C A Ç Ã O	FT	DESDOBRAMENTO	ELEMENTO	CAT. ECONÔMICA
04 122 0002 1.077	Realização de Concurso Público e Processos Seletivos				
	Realizar concursos públicos e processos seletivos.				
3.3.90.39.00	Outros serv. de terc. pessoa jurídica		10.000,00		
	Fonte 1501000000		10.000,00		
	TOTAL DO PROJETO		-	-	10.000,00
04 122 0002 2.066	Gerenciamento e Manutenção da Secretaria M. de Administração e Finanças				
	Gerenciar e manter as atividades administrativas e operacionais da Secretaria Municipal de Administração e Finanças.				
3.1.90.04.00	Contratação por tempo determinado		61.360,00		
	Fonte 1500000000		61.360,00		
3.1.90.11.00	Vencimentos e vant. fixas pessoal civil		1.968.495,80		
	Fonte 1500000000		1.968.495,80		
3.1.90.13.00	Obrigações patronais		112.755,20		
	Fonte 1500000000		112.755,20		
3.1.90.16.00	Outras desp. variáveis pessoal civil		100,00		
	Fonte 1500000000		100,00		
3.1.90.91.00	Sentenças judiciais		100,00		
	Fonte 1500000000		100,00		
3.1.90.92.00	Despesas de exercícios anteriores		100,00		
	Fonte 1500000000		100,00		
3.1.90.94.00	Indenizações e restituições trabalhistas		500,00		
	Fonte 1500000000		500,00		
3.1.90.96.00	Ressarcimento de desp. de pessoal requis		500,00		
	Fonte 1500000000		500,00		
3.1.91.13.00	Obrigações patronais		301.379,00		
	Fonte 1500000000		301.379,00		
3.1.91.92.00	Despesas de exercícios anteriores		100,00		
	Fonte 1500000000		100,00		
3.3.90.08.00	Outros benef.assist.do servidor e do mil		1.800,00		
	Fonte 1500000000		1.800,00		
3.3.90.14.00	Diárias - civil		6.200,00		
	Fonte 1500000000		6.200,00		
3.3.90.30.00	Material de consumo		113.001,00		
	Fonte 1500000000		101.693,24		
	Fonte 1502000000		11.306,76		
	Fonte 1706000000		1,00		
3.3.90.33.00	Passagens e despesas com locomoção		10.000,00		
	Fonte 1500000000		10.000,00		

- continua -

- continuação -

3.3.90.34.00	Outras desp. pessoal dec. contrat. terc.	1,00		
	Fonte 1500000000	1,00		
3.3.90.35.00	Serviços de consultoria	1,00		
	Fonte 1500000000	1,00		
3.3.90.36.00	Outros serv. de terceiros pessoa física	60.000,00		
	Fonte 1500000000	60.000,00		
3.3.90.39.00	Outros serv. de terc. pessoa jurídica	2.000.001,00		
	Fonte 1500000000	2.000.000,00		
	Fonte 1706000000	1,00		
3.3.90.40.00	Serv. tecnologia informação/comunic.- PJ	221.000,00		
	Fonte 1500000000	221.000,00		
3.3.90.47.00	Obrigações tributárias e contributivas	110.000,00		
	Fonte 1500000000	110.000,00		
3.3.90.92.00	Despesas de exercícios anteriores	1.000,00		
	Fonte 1500000000	1.000,00		
3.3.90.93.00	Indenizações e restituições	102,00		
	Fonte 1500000000	100,00		
	Fonte 1700000000	1,00		
	Fonte 1701000000	1,00		
4.4.90.52.00	Equipamentos e material permanente	1.000,00		
	Fonte 1500000000	1.000,00		
4.4.90.92.00	Despesas de exercícios anteriores	1,00		
	Fonte 1500000000	1,00		
4.4.90.93.00	Indenizações e restituições	1,00		
	Fonte 1500000000	1,00		
	TOTAL DA ATIVIDADE	-	-	4.969.498,00
04 128 0002 1.078	Capacitação e Desenvolvimento dos Servidores dos Órgãos e Entidades Municipais			
	Habilitar o agente público para contribuir na solução dos problemas, na agilização e eficácia de rotinas e processos pertinentes às ações desenvolvidas pelo Governo Municipal; aumentar o nível de satisfação no ambiente de trabalho e promover mudanças pessoais, culturais e profissionais.			
3.3.90.14.00	Diárias - civil	1,00		
	Fonte 1500000000	1,00		
3.3.90.30.00	Material de consumo	500,00		
	Fonte 1500000000	500,00		
3.3.90.33.00	Passagens e despesas com locomoção	1,00		
	Fonte 1500000000	1,00		
3.3.90.36.00	Outros serv. de terceiros pessoa física	2.000,00		
	Fonte 1500000000	2.000,00		
3.3.90.39.00	Outros serv. de terc. pessoa jurídica	7.498,00		
	Fonte 1500000000	7.498,00		
	TOTAL DO PROJETO	-	-	10.000,00
04 129 0004 1.079	Concessão de Prêmios por Rateio e Sorteio			
	Estimular a regularização e o pagamento dos tributos municipais por meio de prêmios e sorteios periódicos entre os contribuintes adimplentes.			

- continua -

- continuação -

3.3.90.31.00	Premiações cult.art.cient.desp.e outras	10.000,00		
	Fonte 1500000000	10.000,00		
	TOTAL DO PROJETO	-	-	10.000,00
04 129 0004 1.080	Incentivo à Arrecadação e Promoção da Educação Tributária			
	Realizar treinamentos, cursos e palestras para servidores e população em geral sobre a importância da arrecadação e o uso responsável dos recursos públicos; Implementar ações de valorização profissional para os servidores da área tributária, visando maior motivação e eficiência.			
3.3.90.30.00	Material de consumo	1.000,00		
	Fonte 1500000000	1.000,00		
3.3.90.31.00	Premiações cult.art.cient.desp.e outras	500,00		
	Fonte 1500000000	500,00		
3.3.90.35.00	Serviços de consultoria	15.000,00		
	Fonte 1500000000	15.000,00		
3.3.90.36.00	Outros serv. de terceiros pessoa física	1.000,00		
	Fonte 1500000000	1.000,00		
3.3.90.39.00	Outros serv. de terc. pessoa jurídica	2.500,00		
	Fonte 1500000000	2.500,00		
	TOTAL DO PROJETO	-	-	20.000,00
04 129 0004 1.081	Aperfeiçoamento dos Instrumentos de Gestão Tributária			
	Atualizar e melhorar os sistemas informatizados de arrecadação e controle tributário; Monitorar constantemente as alterações na legislação tributária para garantir a conformidade das práticas municipais; Realizar auditorias periódicas para identificar e corrigir possíveis falhas na arrecadação e fiscalização.			
3.3.90.30.00	Material de consumo	1.000,00		
	Fonte 1500000000	1.000,00		
3.3.90.35.00	Serviços de consultoria	5.000,00		
	Fonte 1500000000	5.000,00		
3.3.90.39.00	Outros serv. de terc. pessoa jurídica	2.000,00		
	Fonte 1500000000	2.000,00		
3.3.90.40.00	Serv. tecnologia informação/comunic.- PJ	5.000,00		
	Fonte 1500000000	5.000,00		
4.4.90.52.00	Equipamentos e material permanente	7.000,00		
	Fonte 1500000000	7.000,00		
	TOTAL DO PROJETO	-	-	20.000,00
28 843 0005 0.003	Amortização da Dívida Contratada			
	Executar o pagamento das parcelas da dívida pública municipal, priorizando a redução dos encargos financeiros e preservação do crédito público.			

- continua -

- continuação -

3.2.90.21.00	Juros sobre a dívida por contrato		1.000,00		
	Fonte 1500000000		1.000,00		
3.2.90.22.00	Outros encarg. sobre a div. por contrato		500,00		
	Fonte 1500000000		500,00		
3.2.91.21.00	Juros sobre a dívida por contrato		268.900,00		
	Fonte 1500000000		268.800,00		
	Fonte 1501000000		100,00		
4.6.90.71.00	Principal da dívida contratual resgatado		2.800.420,74		
	Fonte 1500000000		2.185.773,36		
	Fonte 1501000000		613.647,38		
	Fonte 1751000000		1.000,00		
4.6.91.71.00	Principal da dívida contratual resgatado		726.580,80		
	Fonte 1500000000		726.570,80		
	Fonte 1501000000		10,00		
	TOTAL DE OP. ESP.		-	-	3.797.401,54
28 846 0005 0.004	Contribuição para Formação do PASEP Efetuar os recolhimentos obrigatórios para o PASEP, assegurando o cumprimento das obrigações contributivas destinadas à formação do patrimônio do servidor público.				
3.3.90.47.00	Obrigações tributárias e contributivas		607.804,00		
	Fonte 1500000000		599.792,98		
	Fonte 1501000000		300,00		
	Fonte 1502000000		115,20		
	Fonte 1704000000		16,91		
	Fonte 1705000000		27,60		
	Fonte 1708000000		10,00		
	Fonte 1720000000		7.347,71		
	Fonte 1750000000		193,60		
	TOTAL DE OP. ESP.		-	-	607.804,00
99 999 9999 9.002	Reserva de Contingência Viabilizar a cobertura de passivos contingentes e demais riscos e eventos fiscais imprevistos, na forma prevista na Lei Complementar n°. 101/2000, na Lei de Diretrizes Orçamentárias e na Portaria n°. 163, da Secretaria do Tesouro Nacional.				
9.9.99.99.00	Reserva de contingência		240.000,00		
	Fonte 1500000000		40.000,00		
	Fonte 1501000000		200.000,00		
	TOTAL DE RESERVA		-	-	240.000,00
TOTAL DA UNIDADE ORÇAMENTÁRIA					9.684.703,54